ANUL XXIX No. 7959

2 (doi) lei exemplarul

MERCURI 1 NOEMBRIE 1933

ABONAMENTE
Lei 600 . . . . pe un an
„ 300 . . .
„ 150 . . .

IAŞI ... ANU 37

# OPINIA

ZIAR POLITIC COTIDIAN

Fundaţia „Regele Ferdinand I"
Bucureşti
Str. Ştirbei Vodă 3
(Adm. Dom. Coroanei)

OPINIA PREMII
BON
No. 38

# REGELE LA IAŞI

## DECORAREA CAPITALEI MOLDOVENEŞTI

Măria Sa Regele va petrece ziua de mîne între noi, onorînd „a doua capitală" a ilustrului său bunic, întemeetorul regatului liber.

Regele, tînăr, plin de energie şi cu arzătoare dorinţă de a oţeli neamul şi

M. S. REGELE CAROL II

a îndruma patria pe calea propăşirii, vine să promoveze cultura superioară şi să insufle tineretului intuiţia muncii, a pregătirii şi a generozităţii pentru călăuzirea cumpănită a destinelor neamului.

Regele mai vine să ia contact direct cu toate straturile cetăţeneşti, pentru a strînge comuniunea de sentimente şi concepţii între şef şi popor, — acea comuniune care consolidează operele naţionale.

Ca un al doilea Vodă-Cuza, M. S. Regele vine în mijlocul maselor ca să observe, să afle, să îndemne şi să dea sfat. In acest chip, îndeplineşte rolul de chiag al unităţii neamului, păşind pe calea marilor conducători de popoare.

*

Regele va apoteoza mîne jertfa Iaşului, din vremea marilor suferinţe şi nădeji naţionale, conferindu-i medalia bravurei.

E o înviorătoare mîndrie pentru îmbătrînitul nostru târg. Şi îndrăznim a nădăjdui că va fi şi un legămînt regesc de a se face Iaşului dreptate, acordîndu-i-se ceia ce i se cuvine pentru misiunea care a avut-o şi o are în marea familie românească.

Dorim ca şi pentru M. S. Regele Carol II, Iaşul să rămîe a doua capitală.

**OP.**

# CATASTROFA FERATA DIN FRANŢA

Expresul Cherbourg-Paris, care a deraiat lângă Evreux, a pricinuit 37 morţi şi 90 răniţi.
In clişeu: aspectul sinistru dela locul nenorocirii, cu vagoanele răsturnate.

# In aşteptarea cuvântului Regesc

## la solemnitatea inaugurării cursurilor Universitare

Se deschid porţile noului an universitar.

Vor vorbi profesorii; nu va lipsi cuvântul oficialităţii şi al cărturarului ministru-fiu al Iaşului; — iar ca încoronare, verbul inspirat al tânărului nostru Rege.

Sensul acestei solemnităţi, şi în deosebi al Mesajului regesc adresat tineretului şi intelectualităţii, — caută să aibă, un întreit ţel:

1) *Captare de forţă* — baraj domolitor al marilor vituri de ape... *Tinereţea*, cu entuziasmul ei năvalnic, este asemeni energiei hidroelectrice menită să fertilizeze ogoarele şi să aducă lumină în locul întunericului.

2) *Indemn spre ştiinţă*, — înarmând tineretul pentru carierile practice şi aspra luptă a vieţii. — Neam încă tânăr, — deacum urmează să contribuim cu grăuntele nostru de adevăr ştiinţific, — de afirmare constructivă, — aducând talantul primit în dar, ce va rodi pentru ştiinţa universală.

O nouă *evanghelie a muncii* tăcute şi ordonate.

3) Dar mai presus de toate Augustul Cuvânt va să fie: o *busolă* pentru cei rămaşi parcă fără de cârmaciu prin bezna vremii; el este *infuzare de nădejdi şi energie*, pentru a trece obstacolul crizei mai ales *pshice şi morale* de care suferim, — spre a deveni iar *încrezători în propriile noastre forţe, — în calităţile şi destinul acestui neam!*

Iată ce aşteptăm cu toţii dela Regele nostru.

**Inginer Cezar Gr. Cristea**

# O lămurire în chestiunea sindicalizării profesorilor

Ideia sindicalizării corpului didactic, fiind nouă, necesită o discuţie largă pentru completa ei clarificare.

In acest scop, asociaţia ieşeană a profesorilor secundari a socotit nimerit ca unii dintre membrii ei să ţină conferinţe relative la acest subiect, urmate de discuţii. Astfel, Miercuri, de prof. dr. Gr. T. Popa a vorbit despre sindicalizare, analizând problema în totalitatea ei.

Faţă de unele acuzaţii ale acelora care nu văd cu ochi buni organizarea sindicală a profesorimii, susţinând că astfel contribue la „bolşevizarea" sau „anarhizarea" statului, dl. Popa a ţinut să „curete terenul", arătând cei ce nu poate fi pus în discuţia sindicatului.

Sindicatul, astfel cum îl concepe profesorimea, este o grupare profesională, absolut fără nici o coloratură politică; totuşi, unele idei enunţate de D-sa, pentru unii au dat naştere la interpretări cu sens politic.

Cum profesorii au fel de fel de păreri politice, unii fiind înregimentaţi în diferite partide, dar, toţi uniţi în sindicat numai prin interesul profesional, credem necesar a da justa interpretare acestor idei pentru a spulbera acuzaţiile de politicianism.

Astfel, d. Popa a afirmat că profesorii nu pot admite lupta de clasă. Aceasta nu înseamnă că profesorii prin sindicat vor lupta împotriva acestei idei. Nu. Aceasta este o ideie politică, care nici măcar nu se va pune în discuţia sindicatului, ce lasă membrilor săi deplina libertate s'o adopte sau s'o respingă, afară din cadrele lui.

Dl. Popa a mai spus: „Profesorimea nu poate fi împotriva democraţiei; nu poate admite proprietatea colectivă; dictatura proletariatului şi nici un fel de dictatură; nu poate fi în contra parlamentarismului şi pentru dărâmarea capitalismului".

Adăogăm: profesorime *prin sindicat* nu va urmări nici sprijinirea democraţiei; nici apărarea proprietăţii individuale; nici lupta împotriva dictaturilor; nu va sprijini nici parlamentarismul şi nici capitalismul.

Profesiunea însă, într'adevăr: „Nu poate admite urmărirea unui program politic, sabotajul destructiv; acţiunea directă prin violenţă; greva generală (care scop politic); absorbţia sindicatelor de către stat şi nici amestecul statului în organizaţia interioară a a sindicatelor".

Sindicatul, grupare profesională interzice orice discuţie cu caracter politic în sinul său, lăsând membrilor deplina libertate de opinie politică oferă din cadrele lui, cu condiţie că să pue *interesul profesional* mai presus decât *interesul de partid*. Sindicatul corpului didactic va lupta în cadrul legilor statului nostru, împotriva oricărui guvern, indiferent de manta, când asta ar încălca drepturile profesorimei, ar dăuna şcoalei sau culturii în genere.

**Traian Gheorghiu**

# DIN TOATA LUMEA

**Şcoala căsniciei.** — Din iniţiativa ligii mamelor şi gospodinelor, s'a înfiinţat la Copenhaga o şcoală a căsniciei.

După titlu se înţelege, desigur, despre ce este vorba.

E o şcoală, unde se predau cursuri despre felul cum trebue condus un menaj. Fetele, candidate la măritiş, învaţă acolo să gătească, să dreagă ciorapi, să aranjeze un cămin conjugal, să spele rufe, să calce, să brodeze, etc. In plus, învaţă cum să se poarte faţă de bărbat, pentru a-i fi pe plac şi a-l face să ţină cu drag la casa şi nevasta lui.

La această şcoală sînt opt profesoare, doamne din buna societate, în vrâstă fiecare de peste 50 ani. Şi e interesant că şcoala e tixită de eleve, nemai fiind niciun loc liber. Rămâne însă de văzut, dacă fetele îşi vor însuşi recomandaţiile făcute şi mai ales dacă le vor respecta în viaţa conjugală!..

*

**Când crezi în vise.**—Locuitotul Iovan Milanovici din Prasta (Jugoslavia) a visat acum câtva timp că un paşă turc, făcut prizonier într'un război, a îngropat o comoară imensă la poalele unui munte dela marginea târgului. Cum visul s'a repetat de câteva ori, omul a ajuns obsedat de ideia îmbogăţirii.

Milanovici şi-a neglijat toate treburile, lichidând dugheana sa din oraş. El a angajat 120 lucrători, care au început să facă săpături la locul indicat în vis. Astfel şi-a cheltuit toată averea şi până la urmă n'a descoperit nicio comoară.

Astăzi, omul e complect ruinat, din cauză că a avut naivitatea să creadă în vise.

*

**Trăsura mireselor** — In localitatea Knowns din Statele-Unite există vechiul obiceiu, ca mireasa, în ziua cununiei civile, să fie plimbată prin tot oraşul. In acest scop primăria târgului pune la dispoziţie în mod gratuit o trăsură de modă veche, ce se păstrează de ani de zile.

Vehiculul, cunoscut subt numele de „trăsura mireselor", a plimbat până acum 12337 fete. Uzată şi deteriorată, trăsura a fost înlocuită abea zilele trecute cu o maşină modernă, care va deveni astfel „automobilul mireselor". In felul acesta plimbările vor fi mai plăcute de acum înainte...

*

**107 înţepături de albină.** Medicul Franz Kutschy din Viena preparase un ser contra veninului de albine.

Pentru a se convinge de eficacitatea preparatului, medicul a făcut o experienţă puţin obişnuită. El s'a lăsat înţepat de 107 albine şi apoi şi-a injectat serul său.

După câteva zile de dureri puternice, medicul s'a dat jos din pat, mulţumit că remediul e eficace.

# In locul Ligii Naţiunilor

## se propune o comisiune de arbitri

Ziarul american „Chicago Chronicle", comentând situaţia politică internaţională, relevă că Societatea Naţiunilor este pe catafalc. Dealtfel Statele-Unite au prevăzut acest faliment şi deaceia au refuzat să se înscrie în instituţia dela Geneva.

Dacă totuş se crede că ar putea fi necesar un asemenea organism internaţional, atunci trebuie să se recurgă la o altă formă, mai puţin complicată şi mai puţin costisitoare. Căci Liga Naţiunilor, pe lângă alte cusururi, are şi păcatul de a încărca budgetele statelor respective cu cheltueli excesive. Atât de excesive, încât aproape toate ţările în cauză n'au putut achita cotele şi au rămas datoare, instituţiei dela Geneva, sumi de milioane în aur.

Deaceia ziarul american propune ca în locul Societăţii Naţiunilor, să se înfiinţeze o comisiune de maximum 10-15 arbitri. Aceştia să fie aleşi dintre personalităţile cu mare autoritate şi prestigiu din diferite state.

Arbitrii ar trebui să nu aibă nicio culoare şi să încerce la nevoie a aplana conflictele între ţări.

In felul acesta, crede ziarul american, se va ajunge la acelaş rezultat, evitându-se în schimb cheltuelile inutile. Şi se pare că ziarul are perfectă dreptate.

IDEI ŞI FAPTE

# Două glorii franceze

## Painlevé şi Calmette

La Paris au încetat din viaţă, în aceiaşi zi, la aceiaşi vârstă, destul de înaintată de altfel, marele bărbat de stat francez Paul Painlevé şi celebrul savant Albert Calmette.

La aflarea acestei tristei veşti, lumea întreagă a fost cuprinsă de o emoţie puternică.

Prin moartea lui Painlevé şi lui Calmette, Franţa pierde pe doi din cei mai valoroşi cetăţeni ai ei. Dar doliul Franţei e în acelaş timp şi doliul întregei lumi civilizate, pentrucă prin activitatea desfăşurată în decursul câtorva decenii, iluştrii dispăruţi şi-au înscris numele cu litere de aur în istoria omenirii.

Paul Painlevé a fost de nenumărate ori ministru şi de patru ori prim ministru al ţării sale natale. A fost însă concomitent şi un erudit matematician, autor al unor lucrări importante de specialitate, rolul său în ştiinţă putând fi deci oarecum asemuit cu cel rezervat de soartă marelui Calmette, bacteriolog de samă şi inventatorul miraculosului ser B. C. G. contra tuberculozei.

Şi unul şi altul şi-au consacrat viaţa pentru binele omenirii; au muncit neîncetat cu râvnă, talent şi pricepere; s'au impus la posturi de înaltă şi grea răspundere; au ştiut să fie mereu devotaţi interesului obştesc.

Au luptat pentru cauze mari şi au învins, în măsura în care e permis unor muritori să învingă şi să triumfe. Au creiat lucruri valoroase şi s'a străduit să fie utili societăţii până la ultima suflare.

*

Şi iată, aşa ne părăsesc rând pe rând cei mai buni, cei mai nobili dintre oameni.

In asemenea împrejurări se obişnueşte a se zice:

„Rămân numai cei răi, cei care şi-au făcut un ideal din dărâmarea edificiului civilizaţiei, cei care urmăresc numai scopuri oculte, cei setoşi de sânge, cei cari urzesc omenirii numai suferinţe".

Iată o afirmaţie greşită, bazată pe cercetarea superficială a situaţiei. Fiindcă, în realitate, numărul celor buni şi aleşi e cel puţin tot aşa de impunător ca şi cel al brutelor şi al corupţilor.

Şi dacă ni se pare totuşi că elementul rău şi distructiv domină atotputernic lumea, e din simplul motiv că în timp ce geniile răului sunt mereu în centrul preocupărilor noastre cotidiane, despre un Painlevé şi un Calmette nu se vorbeşte decât atunci când părăsesc un pământ păcătoşit, cu o orânduire strâmbă a lucrurilor.

Dispariţia acestor personalităţi ilustre prilejuieşte incontestabil constatarea îmbucurăroare că în mijlocul nostru mai trăiesc şi vor trăi deapururi şi apostolii luminei şi adevărului, oamenii care luptă şi vor mai lupta pentru biruinţa adevăratei civilizaţiei, pentru triumful dreptăţii, pentru binele omenirii.

O clipă de pioasă reculegere aşa dar, în faţa celor două morminte proaspete. Şi totodată o reîmprospătare a nădejdiilor şi a visurilor pe care nimeni nu trebuie şi nu va reuşi să le spulbere...

**I. L. BASARABEANU**

# 140 MILIOANE LEI

## mâinile boxerului Carnera

Primo Carnera, campionul mondial al boxului, în timpul vizitei sale în America, şi-a asigurat mâinile pentru suma de un milion dolari, adică 140 milioane lei. El va trebui să plătească anual 1000 dolari (140.000 lei).

Societatea de asigurare din New-York i-a recomandat lui Carnera să facă o asigurare mai mare, dar boxerul a răspuns că nu e bogat şi că-i va fi destul de greu să achite şi rata contractată. E de menţionat că pentru aceiaş sumă de un milion dolari şi-au asigurat mâinele şi boxerii Sharkey şi Schmeling.

# Ruşii contra fracului

## D. Litvinov în haină simplă de stradă

Cu prilejul ultimelor recepţii dela Moscova, s'a constatat că ruşii, în acord cu principiile lor, renunţă la protocol şi la ţinuta solemnă. De pildă, la vizita d-lor Herriot şi Cot, în timp ce oaspeţii străini şi unii ambasadori erau în frac şi jachetă, miniştri ruşi s'au prezentat în costume obişnuite. Chiar d. Litvinow, ministrul de externe al Sovietelor, a venit într'o haină de stradă.

Un ziar din Moscova menţionează chiar că ruşii sînt contra fracului şi a celorlalte haine de gală, care-s taxate „fasoane burgheze".

In pag. 4-a

# Spre sfârşitul valutelor

## Politica monetară a Americei

# Comercianţii demonstrează contra fiscului

## Cazul dela Brăila

In sala „Modern" din Brăila a avut loc o întrunire a negustorilor din sindicatul alimentar.

După ce s'a protestat contra felului cum se încasează impozitele, s'a decis o zi de grevă, când toate magazinele vor fi închise. Se crede că la grevă vor adera comercianţi de toate categoriile.

In acea zi negustorii brăileni vor demonstra pe străzile oraşului, protestand contra fiscului şi cerând măsuri civilizate la încasarea dărilor

# Intr'o zi de toamnă,

## vizitând un spital

Nu pot suferi spitalele, amintitoare de tristeţi, cu mirosul specific, ce-ţi îmbâcseşte sufletul. Am avut întotdeauna oroare de asemenea vizite şi cu toate astea, întâmplarea mi-a purtat într'o zi paşii spre porţile unui spital, să-mi dovedească vechea vorbă: „Nu scapi de ceiace te temi".

N'am scăpat. N'a fost deajuns că am intrat în curtea plină de oameni necăjiţi, cu chinuitoare suferinţi în ochi; a trebuit să întâlnesc pe cineva,—n'are importanţă — şi să mă las purtat, în urma îndemnului căruia mi-a fost peste putinţă să mă împotrivesc — prin toate colţişoarele acelui spital. Cu glas sfătos şi priviri rugătoare, dela primul pas făcut în încăperile albe, sila dintru început, s'a prefăcut în curiozitate. Rând pe rând s'au deschis săli lungi, cu aer proaspăt, lipsite de mirosul lor obişnuit şi pline de paturi-jucării, în jurul cărora tineri înveşmântaţi în alb imaculat, cu ochi iscoditori şi obrajii supţi de nopţile petrecute deasupra cărţilor de studii, forfoteau de zor, alinând durerea micuţilor pacienţi.

Mi-au zâmbit chipuri înbujorate de traiu bun şi părintească îngrijire şi m'am simţit de odată, între prietenii dragi, ai tristei mele copilării. Pretutindeni feţe voioase, fie în laboratoriile în care am dat peste foşti colegi, adânciţi în cercetări; fie prin sălile de chirurgie în care bunavoinţa specialiştilor, m'a iniţiat în vizitare.

Am trecut prin coridoare luminoase, de o curăţenie rar întâlnită şi din când în când, câte un chip bucălat ori tras, mi-a zâmbit din deschizătura unei uşi, ca un „bun venit".

(Dacă aşi fi cunoscător, poate aşi încerca să vă descriu şi instalaţiile moderne— după umila mea pricepere — ale diverselor aparate şi laboratorii; dar nu mă incumet s'o fac).

Deaceia „pour la bonne bouche" amabila călăuză m'a dus să văd şi bucătăria. Bucătăria unui spital. Cazane cu veşnica ciorbă, lipsită de orice gust şi despre care orice gurmard, simte cum i se învăluie stomahul— doar gândindu-se la ea. Ce poate fi mai oribil decât mâncarea la cazan, făcută din economie şi mântuială!

Acuma, ori aveam eu o idee proastă de bucătăria spitalelor; ori spitalul de care vorbesc face o rară excepţie.

Miros aromitor, ce-ţi gâdilă plăcut nările, cratiţe gospodăreşti, o bucătăreasă de curte boierească, aunenind zeci de pârjoale moldoveneşti ce parcă-ţi făceau cu ochiul, printre oalele cu supă şi alte bunătăţi, demne să

(Continuarea în pag. a-a

DOCTOR
**SOLO SCHREIFEL**
BOLI INTERNE, PIELE, VENERICE, SIFILIS
Raze Ultraviolete, Diatermie, Analize de sânge
Consultații și tratamente zilnic între 8-11 și 2-9 seara
Strada Anastasie Panu 70
(vis-a-vis de Palatul Ad-tiv)

DOCTOR
**Corneliu Stoian**
Genito-urinare, sifilis, venerice
Consultații 4—7
strada I. C. Brătianu 58

**Viz tați fabrica de covoare persane „TEBRIZ"**
Str. Lascăr Catargiu 34
Depozit permanent de covoare persane ori ce dimensiuni și modele alese
Prețuri moderate. Se primesc și comenzi.

**„LA WALDMAN"**
vis a vis de Hală :: Anast. Panu 35 colț
Asortat în permanență cu toate sorturile de lână fantezie pentru Pool-Over bărbătești, dame și copii. Articole de mercerie, bumbac și capoc pentru umplut perine și plapome. Macrame și bumbac pescăresc.
PREȚURILE CELE MAI REDUSE

*Nimic nu e mai scump ca vederea*

Deci nu *neglijați* căci obțineți cei mai fini *Ochelari* cu sticlele cele mai bune, în orice *formă* și *dioptrii* cu prețuri de *Concurență*. — Numai la ceasornicăria „
MAIMAN str. Ștefan cel Mare 22
(Intrare prin Regie)

*Șoșoni Galoși Quadrat Riga*

**ASTAZI s'a pus în vânzare mult așteptatul roman GOLIA**
*de Ionel Teodoreanu*
De vânzare *la depozitul de ziare S. Peritz* str. Unirei 9 și la toate chioșcurile de ziare.
La fiecare roman cumpărat la noi se acordă gratuit un exemplar din ultimul număr din *„Colecția celor 15 lei"*

**SCAUN ANEVOIOS.**

PURGATIV TYP LAXATIV
CURĂȚĂ, DESFUNDĂ, PLĂCUT și BINE
STOMACUL și INTESTINELE

VOIAJURI CONVENABILE
spre
ȚĂRILE MAREI MEDITERANE
Datele voiajurilor
10 Noembrie—30 Noembrie
15 Decembrie—4 Ianuarie

**Lei 18.500**

Ruta : București-Hamburg-Rotterdam-Anvers-Southampton-Lisabona-Cintra-Ceuta-Tetuan-Malaga-Palma de Malorca-Valdemosa-Genova-București.
Prospecte și informațiuni cereți la :
**Biroul de voiaj Hamburg-Amerika Linie s.a.r.**
Iași str. Lăpușneanu 37

**Teatrul Național**
—IAȘI—
Astăzi seara Marți 31 Octombrie 1933
ora 8.45 seara
**SCENE din STRADA**
Dramă de mare spectacol în 3 acte de ELMAR RYCE
(Acțiunea se petrece la New-York)
Direcția de Scenă și decorurile ION SAVA
Regisorat I. R. MATACHE

LICEUL MILITAR IAȘI
Serv. Aproviz.
PUBLICAȚIE
No. 3689 din 25 Oct. 1933

Se aduce la cunoștința generală că, în ziua de Vineri 1 Decembrie 1933 ora 10 dim. se va ține licitați publică, cu oferte închise, în localul Liceului Militar Iași, Strada Carol No. 47, pentru aprovizionarea cu pâine necesară elevilor, pe timp de 305 zile, în cantitate de circa 30.000 pâini calitatea I-a și 60.000 pâni calitatea II-a.

Concurenții vor depune odată cu oferta, garanția de 5 la sută din valoarea furniturei, în recipisa Administrației Financiară, în plic separat și sigilat, iar la încheierea contractutul se va complecta până la 10 la sută.

Licitația se va ține în conformitate cu art. 83-110 din Legea Contabilității Publice și cu respectarea prescripțiunilor prevăzute în Monitorul Oficial No. 127 din 4 Iunie 1931.

Supra oferte nu se primesc.
Comand. Liceului Militar Iași
Colonel Stănescu
Ofițer cu aprovizionarea
Lt. Chr. Damian

PUBLICAȚIE

Se aduce la cunoștința celor interesați că, în ziua de de 14 Noembrie 1933, orele 5 p. m. se va ține licitație publică cu oferte închise la liceul de fete „Oltea Doamna" str. Muzelor nr. 10, pentru furnizare de alimente (carne, grăsime, pâine, lapte și coloniale), necesare căminului pe anul școlar 1933-934.

Licitația se va ține în conformitate cu art. 88-110 din Legea Contabilității publice, regulamentul O. C. L. și normele publicate în Monitorul Oficial nr. 127 din 4 Iunie 1931. Garanția va fi de 5 la sută în numerar sau efecte garantate de Stat.

Caietul de sarcini și condițiunile de predare se pot vedea în cancelaria școlii în zilele de lucru între orele 3-5 p. m.

Președintele comitetului școlar al Liceului Oltea Doamna
Dr. STOICESCU

DOCTOR
**A. DASCAL**
BOLI INTERNE, VENERICE, SIFILIS, DIATERMIE
Consultații și tratamente între 7 jum.—10 a. m. și 2—9 seara
Iași str. Cuza Vodă 42
(vis-a-vis de Camera de Comerț)
In aceiaș casă cu
D-na F. Friedman-Dascăl
Destistă. Cons. 10-12 și 3-7

**Dr. M. DEREVICI**
S'A MUTAT
în str. Lăpușneanu No. 24
Consultă în cabinetul Dr. V. Psenit
Sistem nervos și Glande cu secreție internă.
3—6 p. m.

Tratamente de
**Slăbire și îngrășare**
Dr. A. HOFFMANN
Boli nervoase și de nutriție
strada George Enescu 2

DOCTOR
**VIOLETA STRAT**
Boli interne, de femei
Mamoș
și-a reluat consultațiile de la *9 dim. până la 4 d. a. și 7—9 seara.*
Str. Gh. Mârzescu No. 8

# În așteptarea suveranului

## Parcursul trenului regal — Ultimele pregătiri la Iași

Astăzi dimineață la inspecția de mișcare c. f. r. din localitate, s'a primit mersul trenului regal întocmit de către direcția generală.

Trenul regal, compus din 14 vagoane, va pleca din Ploești astă noapte la ora 11, fiind însoțit în tot timpul drumului de către d-l Bucur, director c. f. r.

Trenul va parcurge distanțele Mizil, Buzău, R. Sărat, Focșani, Mărășești, îndreptându-se spre Iași pe via Vaslui.

La ora 8,53 trenul regal va sosi în gara Ciurea, unde va staționa 56 minute.

La 9.55 va trece prin Nicolina; iar la 10 fix i se va da cale liberă în gara locală.

Suveranul va descinde din tren și după ce i se va ura bun venit, va trece în salonul de așteptare cl. I, care a fost frumos ornat cu covoare.

Publicul va fi oprit de a pătrunde pe peron.

D. inspector N. Atanasiu, șeful gării Iași, a dispus că tot personalul stației să fie îmbrăcat în uniforme de gală.

*

D. inspector Romulus Ciugulescu, a plecat într'o întâmpinarea, trenului regal, însoțindu-l pe tot cuprinsul inspecției, dela Focșani până la Iași.

În tot cursul nopții, d. insp. Dionisie Heul și d. E. Ionescu au lucrat la întocmirea mersului trenului regal în inspecția Iași, pentru a nu întâmpina dificultăți.

*

Cu accelerațul de astăzi dimineață a sosit într'un vagon salon d. general Balif, administratorul domeniilor Coroanei.

Deasemenea au mai sosit în localitate câțiva inspectori de poliție și 130 gardieni de la chestura București.

Sp.

## SE MUȘAMALIZEAZA
### panamaua contingentării

*Ziarul „Viitorul", care a anunțat că s'au făcut afaceri veroase cu regimul contingentării, afirmă acum că guvernul mușamalizează această panama.*

*Oficiosul liberal arată că s'a făcut o anchetă, care a furnizat constatări senzaționale, în sensul că zece funcționari din birourile contingentării au comis abuzuri și favoruri. Aceștia urmau a primi pedepse disciplinare.*

*„Viitorul" crede a ști însă, că nu se va mai aplica nici o pedeapsă, întrucât d. Vaida ține să-și acopere partizanii vinovați. În plus era teamă ca funcționarii ce ar fi fost pedepsiți, să nu denunțe unele persoane șimandicoase în legătură cu aceste afaceri.*

x Crema de lăcrămioare Emulsie vegetală cu oleu natural de lăcrămioare e ușor absorbită pe piele dându-i hrana indispensabilă, aderă pudra perfect și o face invizibilă. Dep Farmacia Dr. D. Beceanu Piața Halei Iași.
12

## INFORMAȚIUNI

x *La Ministerul comunicațiilor* se urmează tratative cu Societatea telefoanelor. D. ministru Mirto se împotrivește categoric la sporirea tarifelor.

Și dacă Soc. de telefoane nu-și va îndeplini obligațiile contractuale, guvernul amenință cu rezilierea convenției de concesiune.

x Ziarul „Calendaru." anunță că în cercurile diplomatice se afirmă că scopul întrevederii între regii Carol și Boris ar avea și un caracter matrimonial.

Regele Carol ar avea intenția să se căsătorească cu prințesa Eudoxia, sora suveranului Bulgariei. Cei doi regi ar fi discutat chest unea cererii în căsătorie a prințesei Eudoxia

Până acum însă știrea ziarului „Calendarul" n'a primit nic o confirmare, așa că o dăm subt toată rezerva.

x D. profesor agregat dr. Al. Papp a fost numit suplinitor la catedra de clinică chirurgicală dela facultatea de medicină din Iași.

x Parchetul a numit ieri pe d. ing. C. Wincler ca expert tehnic, spre a se stabili împrejurările și cauzele nenorocirei dela Zahorna unde a explodat o mașină de treer a d-lui Col. Sava, omorând 3 oameni și rănind alți 6.

x Viza livretelor. — Se aduce la cunoștința generală că viza anuală a livretelor de serviciul militar Md. E (pentru trupă) începe la 1 Noembrie.

Pentru orașul Iași, viza se va face la sediul Cercului de Recrutare din str. Bucșinescu.

Pentru județul Iași, se va face în fiecare Plasă de către delegații Cercului, conform itinerarului stabilit de Cerc, publicat și afișat.

x Delegația permanentă a primăriei a obligat pe toți proprietarii de vii din Copou care întrebuințează apa de Timișești, să-și instaleze contoare de apă.

x Vizita unui scriitor evreu. — Scriitorul evreu-american L. Malah, care a întreprins un turneu de studii și conferințe în Europa, a venit de câteva zile în România, vizitând orașele principale din țară și luând contact cu fruntașii instituțiilor evreești.

D. Malah va sosi în curînd și la Iași, pentru a ține o prelegere într'o sală publică locală.

x Comuna Copou a făcut contestație împotriva felului cum municipiul a soluționat delimitarea raz. orașului Iași.

x După intervenția făcută de d. dr. Cădere, medicul șef al municipiului, d. primar Bogdan a hotărât a se clădi o baie specială pentru deparazitare și pentru bolnavii de râie.

Sala va fi construită alături de baia populară.

Lucrările au și început.

x Viței cu cap de om — Măcelarul Stavru Dragon din Constanța, piața Carol, a tăiat la Abator o vacă, din care a scos un viței cu cap de om. Monstrul a fost expus în piață și atrage mulți curioși.

x Tribunalul local a condamnat la un an închisoare pe comerciantul Moise Segal din Piața Halei, acuzat de bancrută simplă și frauduloasă.

Comerciantul a făcut apel la curte.

## Comemorarea lui D. Alexandresco
### marele jurist ieșan

Din inițiativa „cercului ieșenilor" din București a avut loc Duminecă la Atheneul Român din Capitală, comemorarea lui Dim. Alexandrescu.

Au vorbit d-nii Petre Sadoveanu din partea uniunii avocaților, C. Viforeanu din partea ministerului de justiție, Gr. Trancu-Iași din partea cercului ieșenilor, I. Gr. Perieșeanu în numele revistei „Curierul judiciar", Iorgu Petrovici în numele baroului de Ilfov, D. Danielopol din partea familiei, I. Botez din partea Atheneului, D. Drăgănescu dela universitatea din Cernăuți și G. Strat dela universitatea din Oradea.

Toți vorbitorii au relevat meritele excepționale ale marelui jurist, care a fost Dim. Alexandrescu.

D. Istrati Micescu din partea Universității din București a declarat că „D. Alexandrescu a fost profesorul tuturor profesorilor de drept din țară". Toți oratorii au subliniat că e o mândrie pentru Universitatea din Iași de a fi avut un asemenea profesor, care a fost o somitate cu renume internațional.

## Acțiune culturală în județ
### Se înființează cercuri învățătorești

Revizoratul școlar din localitate a primit o interesantă circulară din partea direcției generale a învățământului primar de pe lângă ministerul instrucțiunei.

Este vorba de înființarea în județul Iași, a unor cercuri culturale regionale ale învățătorilor.

Aceste cercuri vor fi conduse de către învățătorii dovediți capabili a activa în această direcție. Se vor organiza ședători și serbări culturale în diferite puncte ale județului, la care își vor da concursul toți învățătorii ieșeni.

Pe lângă aceste serbări, se vor organiza ședințe periodice, cu care ocazie, învățătorii vor lua în discuție noua lege a învățământului, programul analitic și în general toate problemele ce preocupă învățătorimea.

Casa Școalelor e înscrisă din oficiu, cu contribuțiuni însemnate, pentru organizarea serbărilor și șezătorilor.

Prima producție culturală va fi de sărbătorile Crăciunului.

În vederea unei cât mai bune funcționări a acestor cercuri culturale, ministerul instrucțiunei va trimite o comisiune specială, pentru a se constata activitatea depusă.

D. revizor școlar Cumpătă a dat dispozițiile necesare organelor în sub ordine.

Lonny

**Horticultor**
absolvent al școalei de Agricultură Ungheni, caută post. A se adresa la ziar.

## Intr'o zi de toamnă,
### vizitând un spital

(Continuarea din pagina I-a)

figureze în rețetele culinare ale prietenului Păstorel—așa am găsit bucătăria acelui spital.

Desigur că mulți dintre Domniile D-voastre l-au recunoscut, fiindcă e creiat și trăiește din bunavoința darnicilor ieșeni.

Pentru cei cari ca și mine, nu cunosc spitalul *„Dr. Gheierter"* am scris aceste rânduri.

Să-și fure un ciás din timp și să se ducă să-l vadă, căci îl va întâmpina cu acelaș zâmbet larg primitor, d. dr. Frühling, iar harnica d-na Leonescu subt supravegherea căreia e totul, îl va conduce, așa cum m'a condus și pe mine.

Și, în fața numelor donatorilor săpate în marmură, poate că va simți durerea ce am simțit-o eu, că n'am putut contribui cu nimic la alinarea atâtor suferinți, ori mai norociți de soartă, își vor săpa numele alături de celelalte.

Orice ban dat, umple un gol și aduce o clipă de mângâiere, unui aproape-necunoscut.

Numai vizitând spitalul Ghelerter, vă puteți convinge că o mână pricepută și o mână harnică,—și din nimic, poate face adevărate minuni.

ADRIAN PASCU

## Cronica spectacolelor
### 31 OCTOMBRIE

**Teatrul Național:** *„Scene din stradă"*, piesă spectaculoasă de Elmar Ryce. Inscenarea și regia: d. *Ion Sava.*

**Cinema Trianon.**—*„Noaptea voluptății"* cu Harry Baur și Gina Manes; *„Tragedia întunericului"* cu Ioana Crawford, Garry Cooper și Robert Montgourevy. Jurnal sonor Fox.

**Cinema Sidoli.**—*„Nu mai plânge Baby"* cu Maurice Chevalier și copilul-minune (în etate de 9 luni); „Baby le Roi"; *„Scherlok Holmes"* cu Clive Brook. Jurnal *Paramount.*

**„Cinema Phoenix"**—*„Cântecul nopții"* cu Jean Kiepura, *„Testamentul dragostei"* cu Olga Cecova și Michel Bohnn.

**Cinema Roxy.** *„Inimi frânte"* cu Alex. Carr, Richard Bennett și copilul Dikie Moore. Complectări: *„Fantezia venețiană"*, jurnal *„Pathé Nathan"* și *Miky se însoară".*

**Bereria Luther.**— Localul cel mai agreat. Muzică excelentă. Serviciul ireproșabil. Prețuri moderate. Barul din salonul de sus deschis zilnic.

## Isprava bestială
### a unor bandiți

Tighina 31. — La Comrat s'a înregistrat un bestial atac banditesc.

Doi bandiți mascați și înarmați s'au introdus în casa locuitorului Victor Vlasch și găsind-o acasă numai pe d-na Vlasch, i-au cerut bani.

Fiind refuzați, tâlharii au torturat-o sălbatec pe biata femee. Organul genital i-a fost ars.

D. Vlasch venind acasă, hoții au simțit și au dispărut.

Femeia, în stare gravă, a fost internată în spital.

## Asasinul d-rului Const. Bazgan
### a fost achitat de jurați

Cititorii își aduc aminte de crima petrecută în comuna Valea-Rea din jud. Bacău, unde fostul diriginte postal Const. Lelescu a împușcat mortal pe doctorul Const. Bazgan, medicul șef al spitalului din acea comună.

Procesul acestei drame s'a judecat acum la Curtea cu Juri din Bacău. Acuzatul Lelescu a fost achitat, fiind obligat numai să plătească despăgubiri civile în sumă de 50.000 lei.

Verdictul a produs o penibilă impresie, întrucât publicul se aștepta la o condamnare severă.

*

Deasemenea Curtea cu Juri din Bacău, a achitat pe bancherul Moise Lazarus, care a tras 4 focuri de revolver asupra soției sale.

S'a pus chestia iresponzabilității, acuzatul fiind bolnav.

**Doctorul Mendel Avram**
S'A MUTAT
în strada I. C. Brătianu
No. 120 (etaj)
peste drum de Farmacia Racoviță

IMPRIMATE
EXECUTĂ
RAPID
INGRIJIT
EFTIN
„OPINIA"
Str. Lăpușneanu 37

DOCTORUL
**R. DAMSKER**
str. Ghica-Vodă No. 44-46
consultă zilnic
MEDICINA INTERNA
SIFILIS și
GENITO-URINARE
*Diatherme și băi de lumină*
între orele 8-11 a.m. și 3-7 p. m.

**Biroul „CARMEL"** anunţă că din cauza vizitei M. S. Regelui în localitate, neîntrunindu-se numărul necesar de participanţi,

# EXCURSIA

care urma să aibă loc Mercuri 1 Noembrie 1933 ora 8 dimineaţa **se amână**

***Data exactă a plecărei se va anunţa la timp.***

# Când nu se ceteşte

## CU ATENŢIE...

### COMENTARII IN JURUL „FARSEI SANITARE"

De la serviciul sanitar al municipiului primim o adresă pe care o înserăm aidoma. Iat-o:

*Onor Ziarului „Opinia"*
*Loco*

Faţă cu cele publicate în ziarul Dvs. No. 7958 din 31 Oct. 1933, cu semnătura d-lui C. R. Ghiulea şi sub titlul „Farsă Sanitară"—avem onoare a vă face cunoscut că, iniţiativa măsurei excepţionale luată de Ministerul Sănătăţei, Muncei şi Ocrotirilor Sociale, îmi aparţine mie.

Măsura este legală şi necesară.

Este legală pentru că este încadrată în art. 274 al. ultim din legea sanitară şi de ocrotire şi, este necesară pentru că epidemia de pojar a luat o extenziune îngrijitoare, determinând în cursul lunei Oct. 433 cazuri şi, nu putem proceda la executarea tuturor acelor măsuri care sunt indicate pentru combaterea bolilor contagioase, de cât în baza autorizaţiunei speciale a Ministerului, pe care am cerut'o, iar Ministerul s'a grăbit să mi-o dea.

De modul cum va fi executată măsura luată de Minister şi de eficacitatea măsurei, va trebui să răspundem noi, şi ca atare faptul de a arunca expresii jignitoare Ministerului pentru faptul că a pus la îndămâna noastră o măsură în plus, tocmai pentru a putea veni în ajutorul populaţiunei bântuită de pojar, se clasează de la sine.

Prin urmare dacă d. C. R. Ghiulea doreşte să îngnească, sau chiar să insulte pe cineva, în chestiunea măsurilor excepţionale luate faţă de extenziunea pojarului în Iaşi, atunci îl rog să-şi îndrepte acţiunea d-sale asupra mea, ca unul ce port vina de a fi cerut Ministerului Sănăt ţii îngăduinţa de a aplica această măsură.

*Medic şef*
*al Municipiului Iaşi*
**Dr. N. Gh. Cădere**

*

**Credem că adresa de mai sus nu se poate dator decât faptului că articolul respectiv n'a fost cetit cu atenţie.**

**Departe de a fi socotit neutilă măsura izolării cazurilor de pojar, noi tocmai ne-am plâns că nu se pun mijloace suficiente la dispoziţia organelor sanitare, pentru a se apăra, prompt şi efectiv, sănătatea populaţiei.**

**Am relevat—cu perfectă dreptate şi cu un justificat ton—obiceiul Centrului de a da dispoziţii pe hârtie, fără a oferi şi mijloacele practice indispensabile.**

**De pildă, în speţă, s'au dat oare fonduri spitalului de izolare? S'au dat fonduri pentru izolarea şi îngrijirea sutelor de bolnavi săraci?**

**Nu s'a dat nimic. Iar spitalul de izolare n'are paturi disponibile, nici banii trebuincioşi. Deasemenea primăria locală e complect sleită de bani.**

**Noi am avut gîndul bun ca tocmai să venim în sprijinul autorităţilor sanitare ieşene,— îmboldind Centrul să renunţe la obişnuita farsă demagogică a măsurilor irealizabile şi a promisiuni or goale, şi să trimită la Iaşi ajutoare efective.**

**D. dr. Cădere ar avea aerul să spue că ministerului nu i incumbă nici o sarcină, şi că d-sa va face absolut totul.**

**Foarte bucuroşi. Dar cu ce?**

**Crede d. dr. Cădere că d-sa are putinţa să înfiinze la Iaşi un spital special cu sute de paturi, pentru izolarea pojarului, — iar ministerul n'are obligaţie să ofere ajutor, ci numai să dea recomandaţii platonice?**

**Noi sântem realişti, şi am voit să sprijinim opera serviciului nostru sanitar, în folosul Iaşului. Repetăm că d. dr. Cădere nu ne-a înţe es.**

---

x **Podgorenii** dacă doriţi să vă *rămâie vinul dulce şi gustos* întrebuinţaţi preparatul *„Fermenticid"* care *opreşte fermentaţia şi conservă toate proprietăţile naturale ale vinului. Vinul rămâne dulce şi se conservă timp îndelungat. Este singurul preparat aprobat de Institutul de chimie al statului sub No. 2574 | 908. O cutie este suficientă pentru 1000 litri de must.*

Depozit Farmacia Dr. D. Beceanu Piaţa Halei Iaşi.

# Dela Camera de Comerţ

**Problema contingentării**

Vineri 3 Noembrie ora 9 seara va avea loc la Camera de Comerţ o consfătuire, spre a se lua măsurile pentru reglementarea importului (contingentarea).

Cu această ocazie se vor discuta şi propunerile primite dela alte Camere de Comerţ.

D. W. Iosipescu, consilier la Camera de Comerţ din Iaşi, a fost delegat să plece la Bucureşti, pentru a obţine autorizaţii de import.

Cercurile de contingentare au fost primite de d. Cezar Popescu, secretarul ministerului industriei.

Consiliul de contingentare care se întruneşte Joi la Bucureşti va examina cererile şi le va rezolva.

S'a făcut cunoscut că nici o cerere privitoare la Polonia nu va fi satisfăcută, deoarece România nu mai exportă în Polonia mere şi struguri (din cauza produselor de calitate inferioară) şi deci Polonia nu poate compensa.

*

Mercuri 8 Noembrie se întruneşte consiliul superior al ministerului de industrie şi comerţ.

Din Iaşi vor participa d-nii N. Gheorghiadi, preşedintele Camerei de Comerţ şi d. Gh. Colcea, ajutor de primar şi preşedintele Camerei de munca

*

Astăzi 31 Octombrie, la ora 9 seara are loc în localul Camerii de Comerţ o întrunire a patronilor frizeri.

---

x **Tusa şi răguşeala** în bronchite gripale dispar repede cu **Pastilele de Eucalipt Benzomentolate Dr. Rătianu** aprobate de Consiliul Sanitar Superior. Indicate în toate afecţiunele pulmonare, laringite, astmă, desinfectează plămânii, uşurând respiraţia. Depozit Farmacia Dr. Rătianu Iaşi.

# CONSILIUL DE HIGIENA

## omagiază pe profesorul Calmette

Consiliul de higienă al municipiului s'a întrunit aseară, sub preşedinţia d-lui P. Bogdan, primarul oraşului, asistat de d. dr. Cădere, medicul şef al municipiului.

După deschiderea şedinţei, d. *dr. Cădere*, în cuvinte emoţionante, a vorbit despre regretatul dr. Calmette, subdirectorul Institutului *Pasteur* din Paris.

Medicul şef al municipiului a zugrăvit în cuvinte vii, viaţa şi opera marelui dispărut.

Medicii au ascultat în picioare.

Şedinţa, în semn de doliu, a fost ridicată, rămânând să continue Sâmbătă la ora 5 seara.

*Dan*

# INFORMAŢIUNI

x Publicul din Negreşti aduce pe această cale mulţumiri d-lui inspector c. f. r. Dionisie Heul, pentru modul cum a soluţionat legătura trenurilor în staţia Bubăeşti cu trenul 71 spre Iaşi şi Chişinău, cu începere de la 1 Noembrie.

x **Expoziţie.**— Peste câteva zile, ieşenii vor avea prilejul să admire o interesantă manifestare artistică: expoziţia tinărului caricaturist Brudea.

In expoziţia anunţată, Brudea va expune o serie de caricaturi ale personalităţilor ieşene.

Nu ne îndoim că ieşenii vor încuraja şi de astă dată munca şi talentul lui Brudea.

x *Comitetul Asociaţiei profesorilor secundari* roagă pe membrii corpului didactic de toate gradele să asiste la *conferinţa d-lui Steria Diamandi* despre **„Asociaţie sau sindicat".**

Conferinţa are loc la cercul didactic *Mercuri 1 Noembrie, ora 5.30 p. m.* şi va fi urmată de discuţiuni libere asupra problemei tratate de conferenţiar.

x **O nenorocire** s'a produs în staţia Calaraşi-Lăpuşna.

Copilul Alexandru Golubov în etate de 10 ani a căzut din tren şi s'a ales cu picioarele fracturate.

Victima a fost internată la spital.

x In articolul D-lui Gh. Chiriţescu publicat în ziarul nostru de eri: „Impotriva sindicalizării Corpului didactic", s'au strecurat câteva erori de zaţ: „săminţe de molimi", nu de „masline"!; seria „trinitară", nu „trimitară"; „antietatist", nu „anticatist".

x Soţii Elena şi Gh. Alexa din str. Şipoţel, au introdus o acţiune directă de calomnie în contra d-lui Ion Mihailov şi a concubinei sale Fenia din str. Tăcuta care au lansat unele svonuri tendenţioase cu privire la moralitatea celor din dintâi.

x In urma intervenţiei făcute de către d. revizor Cumpăt', Casa Şcoalelor a donat 20 biblioteci populare şi material didactic, pentru şcolile primare din judeţ.

x „Secţia Tineret" a funcţionarilor comerciali s'a constituit pe lângă Uniunea funcţionarilor partiulari din str. Ştefan cel Mare, în felul următor:

Conducători: Ainov Strul, Şapsa Grimberg şi Carol Michel. Secretar Carol Fişler. Casier Lazăr Haimovici. Cenzori: Herşcu Iancu, Leon Siriteanu, Izu Bucureşteanu. Consilieri: Buium Idel şi Izu Michel. Delegat în comitetul de major S. Braunştein.

# Succesul noului roman

### al d-lui Ionel Teodoreanu

Aflăm din Bucureşti că noul roman „Golia" al d-lui Ionel Teodoreanu a obţinut un succes care a întrecut aşteptările de altfel în totul legitime.

Autorul a trebuit să rămână câteva zile în Capitală, pentru a putea satisface cererile de autografe.

Editura a primit comenzi importante dela toate librăriile din ţară, aşa încât e aproape sigur că va trebui să tragă o nouă ediţie.

Dealtfel, după cum se afirmă, „Golia" este cel mai „tare" roman al d-lui Teodoreanu, care pune o temă deosebit de interesantă, tratată cu bogăţia abundentului său talent.

# Un cuib stilist în com. Fîntînele

Perohul bisericei din comuna Fântânele, a adus la cunoştinţa parchetului că în locuinţa unui săteanu anume Gh. Botoc s'a format un cuib stilist condus de un căligăr, care îndeamnă locuitorii la răzvrătire în contra calendarului îndreptat.

Preotul arată că aceştia au început să strângă fonduri pentru construirea unei biserici.

S'a ordonat o anchetă.

PORT TALPA OKMA COSTĂ EFTIN ŞI DUREAZĂ MULT

prin talpa **PALMA OKMA** nu trece umezeala şi ţine la infinit.

CERETI-O PESTE TOT

**Dr. Leon Balif**
Boli nervoase
Cons. 5—7
Str. Cuza-Vodă 23
(colţ cu str. Armeană)

Excelentul săpun **„Virginia"** nu trebuie să lipsească la nici o toaletă.

Quadrat Riga

Cele mai noi ţesături în tote pentru costume şi paltoane cu PREŢURI EXTREM DE REDUSE obţineţi numai la **„TRIUMF"** Str. Lăpuşneanu 44

CINEMA ROXY Str. Lăpuşneanu lângă Creditul Urban
Cu începere de Luni 30 Octombrie şi până Duminecă 5 Noembrie inclusiv
**INIMI FRANTE (Unchiul Sidney)**
Film interpretat de o falangă de artişti americani în frunte cu copilul minune DIKIE MOORE secondat de Alexander Carr, Richard Bennet, Beryl Mercer.
Programul începe cu opera muzicală ***Fantezia Veneţiană*** cântată prin cele mai pitoreşti privelişti italiene. PATHE-JOURNAL şi cea mai excentrică comedie muzicală MIKY SE INSOARĂ complectează logatul program.
In pauzele cinematografice 2 numere executate de acrobaţi în carne şi oase *clovnerii excentrice a la Grock* executate pe bare fixe şi scara morţii executate de Trio Wesly.
Intrarea generală lei 15 plus aviaţia.


x *Un început de incendiu* s'a declarat aseară la cafeneaua „Trocadero" de subt hotelul Traian.

x Consiliul de administraţie al Teatrului Naţional a ţinut şedinţă azi dimineaţă.


O SOLUŢIE PENTRU CRIZĂ

*O haină, un pardesiu, un palton nou costă scump.*
**Cele vechi devin noi,** dacă le reproşăm sau curăţim la **Boiangeria şi spălătoria chimică**

**FULGERUL DIN BUCUREŞTI**

Care le execută ireproşabil, **cu 50 la sută** mai eftin ca ori unde


# SINUCIGAŞA DIN GARA LOCALA

## ESTE O LICENŢIATA A UNIVERSITAŢII DIN IAŞI

Am relatat eri sinuciderea dramatică întâmplată Duminică seara, în gara locală. O tânără domnişoară s'a aruncat în faţa trenului Dorohoi-Iaşi.

Internată în spitalul Sft. Spiridon, sinucigaşa a succombat, după câteva ceasuri de suferinţă.

*

Imediat d. comisar Bobeica şeful comisariatului gării, a început cercetările împreună cu d. comisar Filip.

Ancheta a stabilit că tânăra este d-ra Elena Dumitriu, licenţiată în matematici a facultăţii de ştiinţe din Iaşi.

*

Fiica directorului unei şcoli secundare din Fălticeni, d-ra Dumitriu, în vârstă de 23-24 ani, a urmat cursurile secţiunei de matematici a facultăţii ieşene de ştiinţe, iar acum câteva luni a obţinut licenţa. Gazda o avea tot timpul la căminul studenteior „Regina Maria" din str. Carol.

**O tragedie sentimentală?**

Cercetările autorităţilor n'au putut stabili motivul sinuciderii. Nefericita fată n'a lăsat nici o scrisoare prin care se explice cauza gestului funest. Deasemenea ea n'a făcut nici o destăinuire vre'unei colege.

Totuşi, din cercetările personale făcute în anturajul acelora care au cunoscut-o mai îndeaproape, am putea sprijini ipoteza unei tragedii cu substrat sentimental.

Elena Dumitriu părea a fi îndrăgostită de un tânăr student al facultăţii de litere din Iaşi.

Intr'una din ultimele promenade ale celor doi îndrăgostiţi, venise vorba şi de un proect de căsătorie.

Spre surprinderea tinerei licenţiate, ea a aflat dela colegul ei că dânsul nu se poate căsători, deoarece un recent diagnostic medical a stabilit ca prezintă simptomele unei maladii necruţătoare.

Profund impresionată de această veste, care i-a distrus planurile viitorului cămin conjugal, d-ra Dimitriu, fire sensibilă şi de o sinceritate morală desăvârşită, ar fi recurs la actul sinuciderii.

**Alte versiuni** nu se prezintă. Se ştie numai că sinucigaşa ar fi trebuit să ocupe o catedră la seminarul pedagogic universitar.

*

Ştirea dureroasă a dispariţiei Elenei Dumitriu, a produs o vâlvă firească în rândurile tuturor colegelor.

A sosit în localitate fratele Elenei d. ofiţer Dumitriu precum şi o soră a ei, studentă la drept.

Inmormântarea va avea loc mâine.

**A. Văleanu**

# Blocul pensionarilor ieşeni

## şi vizita M. S. Regelui

Blocul pensionarilor din Iaşi, în dragostea şi devotamentul ce prin tradiţie păstrează *Regelui* şi *Dinastiei*, a hotărît în întrunirea de ieri, să ia parte în corpore la primirea M. S. Regelui Carol al II-lea.

Toţi membrii Blocului se vor întruni Mercuri la ora 9 dimineaţă la sediul lor din str. Ştefan cel Mare, de unde vor pleca la Metropolie în întâmpinarea M. S. Regelui.

O delegaţie din Comitet va prezenta M. S. Regelui un memoriu cuprinzător al tristei situaţii creiată pensionarilor prin neplata restanţelor şi a altor nevoi şi nedreptăţi ce le apasă viaţa.

Delegaţia comitetului de conducere a Blocului pens. compusă din d-nii: Ing. Hurmuzescu, Maior Costăndache şi Victor Munteanu, Vicepreşedinţii Blocului, prezentându-se d-lui prefect al judeţului pentru a se înţelege asupra modalităţi, înmânării memorului pensionarilor, M. S. Regelui, a căpătat încredinţa formală că acest memoriu încredinţat d-sale va fi prezentat după instrucţiunile ce d-sa le are dela forurile în drept.

# Staţiunea Meteorologică Agricolă Copou-Iaşi

Buletin Meteorologic din 31 Oct. 1933

Temperatura aerului la 8 ore dimineaţă 9o grade
Temperatura minimă absolută în cursul nopţei 8o
Temperaturamax mă absolută a zilei precedente 21o.
Presiunea atmosferică la 8 ore dim. în milimetri 766?
*Prevederi de timp.*—Timpul se va menţine liniştit şi cald.

Şeful Staţiunei, I. ŢIŢU

x Duminică a avut loc la Vaslui constituirea filialei Camera de Muncă Iaşi.

Au participat d-nii Gh. Colcea, A. Gaman şi Anton Mândru.

D-l Colcea a făcut un expozeu, primind şi jurământul membrilor secţiunii.

# INCHIS PE UN AN DE ZILE

## pentru o condamnare de o lună?

O curioasă reclamaţie a fost făcută parchetului de către deţinutul Isidor Indrijevschi de la închisoarea Galata.

Acesta arată că acum un an de zile a fost condamnat la o lună închisoare pentru furt, de către judecătoria din Trg. Frumos.

După un timp însă a fost arestat în baza unui mandat de arestare emis pe termen de un an.

Interesându-se, a aflat că mandatul se întemeiază pe hotărîrea judecătoriei, unde însă a fost condamnat numai la o lună.

Deţinutul bănueşte că ar fi vorba de o mistificare a cărţii de judecată, deoarece el a fost faţă la pronunţare, şi înţelege să se înscrie în contra cărţii de judecată.

Primul procuror a ordonat o anchetă. Rep.


**Becuri** ELECTRICE garantate Toate voltagele mărcile TUNGSRAM, PHILIPS, WOLFSRAM, OSRAM etc.
Cumpăraţi cu preţurile fabricei la Depozitul General **Zaharia Weiss**, Piaţa Unirei

Soţoni Galoşi Quadrat Riga

Farmacia şi Laboratorul de Chimie
**Fraţii dr. Konya s-sor dr. Grozea Iaşi**
Recomandă următoarele produse, cu renume stabilit după practică îndelungată:
**Vinul Tonic nutritiv** reconstituant în orice surmenaj, anemie, debilitate, convalescenţă lipsă de poftă de mâncare etc.
**Sudex** remediu excelent contra abondenţei sudoarei şi mirosului urât al acesteia.
**Depurativul Salparil** cel mai bun purificator al sângelui stricat, se face cură lunară.
Preparatele farmaciei sunt premiate în ţară şi străinătate cu „hors concurs" medalie de aur.

# ULTIMA ORA

## SPRE SFARSITUL VALUTELOR?

### Politica Americei duce la inflație generală

Paris 31. — Opinia publică franceză opune rezistență contra politicei valutare a președintelui Roosevelt.

Franța pregătește o caloborare a țărilor cu standard aur, împotriva căderii dolarului.

Pe ziua de ieri, la Bursă, dolarul a cotat 16,79 franci.

Ziarele publică un comunicat oficial din Washington, în care se anunță că Statele-Unite cumpără în Franța și Anglia, aur și devize, cu scopul de a ridica prețurile în America.

Pentru aceste cumpărături este destinată suma de un miliard dolari.

*

**Londra 31.—Politica monetară a guvernului american provoacă senzație. Se iscă mari dificultăți valutare în toată lumea.**

**Cercurile financiare apreciază că ne aflăm la începutul sfârșitului valutelor. Acțiunea d-lui Roosevelt tinde la o inflație monetară în toată lumea.**

*

Washington 31. — Guvernul american a dat ordin să se facă pretutindeni mari cumpărături de aur.

## GERMANIA

### va repudia tratatul din Versailles

#### Inarmări germane la fabricile olandeze

*Londra 31. — Se întărește zvonul că, după alegerile pentru Reichstag, cancelarul Hitler va repudia tratatul din Versailles și va propune Franței un aranjament special.*

*Germania tinde la o expansiune spre răsărit, — ceiace dealtfel n'ar tulbura întru nimic interesele Angliei.*

*

Unele ziare anunță că 8 fabrici de arme din Olanda au primit somenzi importante pentru Germania.

Fabricile de muniții dela Rotterdam și Utrecht lucrează în acord cu uzinele din Karlsruhe.

Firma vieneză Zeiss( cu personal strict german), a transmis în Olanda mari comenzi de instrumente optice.

Uzinele Krupp își au sucursale în Olanda.

*

Paris 31— „Petit Journal" publică un articol senzațional, în care arată că, în noaptea de 30 Sept. spre 2 Oct. un dirijabil german a zburat deasupra Franței, la mare înălțime, fără să fie observat de nimeni.

Dirijabilu a venit la Salbrise, la sud de Orleans, și a coborât deasupra depozitului de arme și muniții, examinând locul timp de o jumătate oră,—în care scop aeronava a utilizat și reflectoarele.

Bine-înțeles, faptul a fost observat foarte bine de locuitorii din partea locului.

După o jumătate oră, dirijabilul a dispărut.

## Tulburările continuă în Palestina

### Refugiații evrei opriți să debarce

Londra 31.—Duminecă s'au produs la Ierusalim noui încăerări între arabi și poliție. Au căzut 2 morți și 15 răniți.

Magazinele sînt închise. Arabii au proclamat greva transporturilor la Ierusalim și Haifa.

La Jaffa, pentru un moment, liniștea este restabilită.

Ierusalim 31. — Situația se menține încordată în toată Palestina. Autoritățile engleze au luat măsuri severe de ordine. Orice activitate este interzisă după ora 6 seara.

*

Vaporul „Martha-Washington" care a sosit cu 1000 emigranți evrei din Germania și alte țări, a fost trimis la insula Cipru, până când spiritele se vor liniști în Palestina.

Vaporul „Polonia" de asemenea cu emigranți evrei n'a putut intra în porturi palestiniene,—ci a fost trimiși spre Port Said.

## Satisfacție oficială

### după întîlnirea regală dela Giurgiu

Giurgiu 31 — Regele Boris a părăsit ieri Rusciucul, declarând pe peronul gării că are cele mai bune speranțe în rezultatele întrevederei cu regele Carol.

Regele s'a adresat ziariștilor, comunicându-le că de-acum înainte vor fi invitați să asiste la toate actele regelui și guvernului; pentru că totul trebue să se audă și să se cunoască.

*

In timpul întrevederei pe iahtul „Ștefan cel Mare", a sosit știrea unui atac al comitagiilor bulgari în Cadrilater. Primul-ministru bulgar și-a exprimat nemulțumirea și a asigurat că se vor lua măsuri.

*

Intrebat de ziariști, d. Al. Vaida s'a declarat foarte mulțumit de întrevederea regală. Ea a fost cordială și sinceră și a creiat o atmosferă de prietenie.

Rezultatele practice nu vor întârzia să se arate.

S'a anunțat apoi că în luna Ianuar, regele Boris va veni în vizită la București și Sinaia.

Dl. Titulescu și-a exprimat față de ziariști credința că s'au făcut lucruri bune, în direcția consolidării pentru cauza păcii.

## Demersuri la guvern

### contra antisemitismului

București 31. — Deputații evrei dr. Ebner și M. Landau s'au prezintat ieri d-lui G. G. Mironescu ministru de interne, comunicându-i că mișcarea antisemită a luat proporții în Basarabia și Bucovina.

D. Mironescu a promis că se va discuta chestiunea în consiliul de miniștri.

*

Azi sosește d. Mihalache în București și va discuta cu conducătorii guvernului despre acordul dela Paris, programul parlamentar și mișcarea extremistă de dreapta.

In chestiunea din urmă există divergințe de păreri asupra modului de procedare.

## GUVERNUL

### și demonstrația liberală

*Buaurești 31. — Mai mulți fruntași guvernamentali au propus să se organizeze o mare demonstrație național-țărănistă în ziua de 15 Noembre, pe străzile Bucureștiului, — ca răspuns la demonstrația liberală.*

*Guvernul discută propunerea.*

x Din Chișinău se anunță că au deraiat două vagoane dela trenul Chișinău-Galați, lîngă stația Botna.

Din fericire nu s'au înregistrat victime omenești.

## ACT DISPERAT

### al unui elev de liceu

București 31. — Elevul de liceu Gh. Leonescu, în etate de 18 ani, a încercat aseară să se sinucidă la locuința tatălui său d. farmacist Leonescu din str. G-ral Manu 47.

Elevul a înghițit o cantitate de stricnină și a fost transportat la spitalul Filantropia.

Actul disperat se datorește unor neplăceri de ordin școlar.

## Programul complect al vizitei regale

### Cum va decurge solemnitatea din Piața-Unirii Suveranul va rămâne toată ziua de Miercuri la Iași

La Palatul Metropolitan a avut loc azi dimineață o consfătuire, la care au participat I. P. S. S. Mitropolitul Pimen, gen. T. Dumitrescu, primar Bogdan, Tr. Bratu, col. Dombrovschi, lt.-col Rîmniceanu, O. Măcelaru, Eug. Pavlescu și pr. V. Iordachescu, pentru a fixa programul de după amează al vizitei regale.

S'a stabilit ca la ora 4 p. m. M. S. Regele să viziteze Muzeul de științe naturale, apoi casa studențească din str. Carol.

La ora 7 seara, M. S. Regele va părăsi Iașul.

**La banchet**

Banchetul de la palatul Administrativ va fi servit de casa „Cor o" din București. De fiecare tacâm municipiul va plăti 500 lei.

Se pare că nu toți din cei invitați vor participa la masa comună, cauza fiind... lipsa de fracuri.!

D. gen. Toma Dumitrescu, fiind suferind, a anunțat primăria că nu va participa la banchet.

**Decorarea Iașului**

M. S. Regele în Piața-Unirii va lua loc pe estradă! La dreapta Suveranului vor sta reprezentanții guvernului și suita M. S. Regelui.

Suveranul și-a exprimat dorința ca pe celelalte laturi ale estradei să stea publicul.

La solemnitatea decorării orașului, d. primar Bogdan va prezenta o pernă de pluș, pe care M. S. Regele va pune decorația conferită orașului.

In Piața Unirii vor lua cuvântul d. primar Bogdan, d ministru al Apărării Naționale, I. P. S. S. Mitropolitul Pimen și M. S. Regele.

Imediat după decorarea orașului, va urma defilarea trupelor.

I. P. S. S. Mitropolitul Pimen a propus ca M. S. Regele să ia un ceai la Palatul mitropolitan, după ce va veni dela gară.

D. colonel Rîmniceanu a răspuns că nu a primit nici o dispoziție în această privință.

A rămas să se ia contact telefonic cu Palatul Regal și să se hotărască dacă Suveranul va fi găzduit în Palatul metropolitan. Rep.

x A fi frumoasă și atrăgătoare este problema ce rezolvă Crema Miraculoasă. Această cremă distruge petele de pe obraz, albește și catifelează pielea dându-i un parfum delicios. Depozit Farmacia Dr. Rătianu, str. Cuza Vodă 48. Cereți ambalajul original. Marcă depusă.

## Știri polițienești

**Agresiunea dela Abator.** D. C. Stoica din Șos. Holboca 29, a reclamat poliției că A. Vlaicu a fost atacat de Vasile Darin din str. Dr. Davila 6, P. Morosanu și Nec. Maxim din str. Ciurchi, care l-au maltratat.

Deasemenea s'a plâns Elena Leontescu din Calea Călărași 38, că a fost victima unei agresiuni din partea lui Gh. Crăciunescu, C. și D. Băidac, din același cartier.

**Furt.**— D-lui P. Cobzaru din Bulev. Ferdinand i s'a sustras în str. Gării portmoneul cu câteva mii de lei.

**Diverse.** — Se cercetează la poliție cazul lui Leonte Anghelescu din str. Nicolina 114, învinuit de încercare de devastare a hotelului „Burșt" din str. Uzinei. Rep.

## Dispar comercianți

### lăsînd datorii pe piață

In cursul acestei săptămâni autoritățile au înregistrat câteva dispariții ale unor comercianți de vază, cari au luat drumul străinătății, pentru a nu-și plăti datoriile.

Pe ziua de eri au fost înregistrate alte două dispariții.

*

Firma B. Abțug din Str. Palat a reclamat parchetului pe comercianții Moise și Itic Leib Broiman și Sami Berlicevschi din Căușani, cari au cumpărat o cantitate de marfă, după care au dispărut din acea localitate.

Deasemeni firma Izvoreanu din Bacău a reclamat pe comerciantul Saul Goldenberg din str. Nicolina, învinuindu-l de același fapt.

S'au ordonat cercetări. Rep.

## Și sinistrații ieșeni

### apelează la Rege

Sinistrații ieșeni au redactat și ei un memoriu, pe care-l vor prezenta mâine Suveranului.

Memoriul cuprinde doleanțele sinistraților și un apel la înalta protecție a Majestății sale.

Sinistrații vor arăta Suveranului felul cum sunt tratați de fisc și vor cere să ordone îndiguirea Bahluiului pentru a nu mai fi amenințați de inundații.

Memorlul va fi prezentat Suveranului de către d. Sălcer, președintele Asociației sinistraților din Iași.

x Pe ziua de mâine, vor fi suspendate cursurile la școlile primare și secundare din localitate.

## Accident de tren

### lângă Stația Nicolina

Un accident s'a întâmplat astăzi dimineață în apropierea stației Nicolina.

D. Marcu Deremboim din strada Ipsilante 8, având treburi în gara Iași, a mers până la bariera din str. Ipsilante, încercând să se urce în trenul marfar 6.402 care era în plin mers.

Facând o mișcare greșită, d. Deremboim a căzut subt roțile vagoanelor, care i-au retezat piciorul drept.

Victima a fost transportată în grabă la spitalul Sfîntul Spiridon unde a fost internată. Starea rănitului este îngrijorătoare. D. comisar Păun dela cir. II-a face ancheta.

*

Agentul Asurdoaei dela biuroul judiciar ficând, aseară control pe linia C. F. R. a găsit întins pe șine pe un anume Vasile Ionescu din str. Livezilor, care însă a refuzat să dea vre-o lămurire Rep.

## INVITAȚIE

Majestatea Sa Regele Carol II va onora cu înalta sa vizită *Societatea de Medici Naturiști* și *Muzeul Istorico-Natural* cu ocazia centenarului, Mercuri 1 Noembrie între orele 15—17. Comitetul actual roagă pe toți foștii Prezidenți, fosti și actuali Membri, a fi prezenți pentru a întâmpina pe M. S. Regele care cinsteșe prin această vizită trecutul glorios și activitatea științifică a Iașilor.

*Comitetul*

## INFORMAȚIUNI

x **„Frații Pogor" magazinul bunătăților și eftinătăței. Zilnic trufandale și noutăți.**

x *Teatrul Național* reprezintă astă-seară pentru a 6-a oară „Scene din stradă".

x Mâine dimineața are loc la ministerul muncii constituirea consiliului superior al muncii.

Din Iași participă d-nii N. Gheorghiade, președintele Camerii de Comerț și Gh. Colcea, președintele Cameril de muncă.

Se dă ca sigură întrarea în consiliu a d-lui Gh. Colcea.

x **Firma „Concordia" a reclamat justiției pentru abus de încredere pe d. Carol Stromigher din str. Păcurari.**

Firma reclamantă a încredințat comerciantului în consignație mai multe bidoane cu ulei, pe care acesta ar refuza să le achite sau să le restitue.

x **Amenințare între comercianți.**—Comercianții Alter Zeitz din str. C. Negri și H. Vexler din str. Cuou au reclamat justiției că ar fi fost amenințați cu revolverul de d. Haim Marcovici din str. A. Panu.

Reclamanții arată că d. Marcovici caută să-i determine astfel să-i achite o datorie.

Comercianții au cerut parchetului să le încuviințeze a purta arma pentru a se putea apăra în cazul când ar fi atacați de adversarul lor.

x Astăzi 31 Octombre se celebrează în toate țările „serbătoarea economiei".

x **Cumpărători devotați se cuceresc prin serviciu, calitate și cinste. Așa înțelege *Cartea Românească*, să-și facă reclamă.**

x **D. dr. Enric Pekelman** *întors din străinătate, unde s'a pus la curent cu cele mai noi metode de chirurgie dentară, și-a reluat consultațiunile în cabinetul din str. Carol 44.*

x **Malarici! Nu neglijați a vă trata, consecințele fiind grave; Cereți tablete Antimalarice, preventive și curative, Preparatul farmacistului Werner Iași.**

x **Dr. Gancevici** *consultă Boale de piept: Luni, Mercuri, Vineri orele 1—4 str. Cismăriei 21.*

x **S'a găsit** o carte de student pe nume Petho Adalberth. Păgubașul o poate ridica la ad-ția ziarului Opinia.

## „GOLIA"

opera mult așteptată a distinsului romancier

**Ionel Teodoreanu**

a apărut și se obține cu autograful autorului dela sediul editurei „CARTEA ROMANEASCA" str. Lăpușneanu No. 6.

## ORA 3

## Groaznic accident la București

### Un avion se prăbușește pe aerodromul Pipera

*Buc. 31.—Un groaznic accident de aviație s'a întâmplat azi dimineață pe aerodromul Pipera.*

*Căpitanul Mircea Petre decolase cu un avion „Focker". Pilotul făcînd însă o manevră greșită, aparatul s'a prăbușit dela o mică înălțime.*

*Avionul s'a sfărâmat complect, iar căpitanul Petre a fost ucis.*

## Incăerare între cuziști și jandarmi

### într'un sat din județul Ilfov

Buc. 31.—Un grup de 22 cuziști a făcut propagandă în satul Cocioc din jud. Ilfov. Jandarmii au cerut tinerilor să se legitimeze. Cum ei au refuzat, s'a propus o încăerare între cuziști și jandarmi.

Postul de jandarmi din Cocioc a fost atacat cu pietre. In cele din urmă scandalul s'a aplanat. Patru cuziști au fost arestați.

## Un furt la poșta din București

Buc. 31.—D. avocat Donegaru, șeful serviciului de contencios dela S. M. R., venise azi dimineață la poștă, având o servetă cu acte ale S. M. R-ului.

Un individ necunoscut i-a sustras servieta și a dispărut.

Se fac cercetări

Ultimele noutăți pentru lumea elegantă au sosit la — EDUARD

Optica Argus
Strada Lăpușneanu No. 43

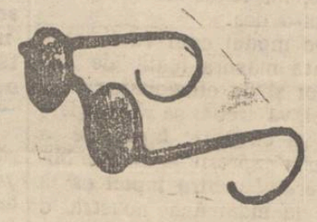

Execută ochelari după prescripții medicale
Calități superioare
*Prețuri convenabile*
— Execuție ireprosabilă —
— Depozit de sticle —
„Zeiss" și „Busch"

SE COPIAZA acte la mașina de scris, cu prețuri excepțional de eftine; asemenea copiez cursuri universitare f. exact și prompt. Amalia Feldsohn strada Anastasie Panu 82.

DE INCHIRIAT camere mobilate, eventual bucătărie. Apă, canal, electricitate. A se adresa strada Golia No. 2.

DIN CAUZA PLECĂRII vând imobilul, construcție nouă cu preț rezonabil la cumpărător serios. Imobilul se compune din 2 apartamente cu baie, apa, canal, electricitate, tout-à-l'egout, dependințe, teren, circa. 2000 m., 42 pomi fructiferi, situat în Soseaua Arcu No. 44, tramvai cismeaua Păcurari vizibil zilnic până la ora 3 p. m.

PREPARATORI DIPLOMAȚI Meditează — foarte serios — elevi (e) de curs secundar și primar — atât pe acei ce urmează la școlile statului cât și pe acei ce vor să dea examene—ca pregătiți în particular—la toate materiile și pentru ori-ce clasă.

Condițiuni extrem de avantajoase; pentru elevii săraci absolut gratuit,

Adresați o c. p. la
GH. ȘTEFANIU
Str. Sămnului nr. 5 Iași

Saloanele Asociației „A H V A"
Vineri 3 Noembrie ora 9 seara va avea loc
Concertul
D-nei SARAH GOLDȘTEIN
— și al —
D-rei LUCIA TH. BURADA
în folosul acestei asociații
Biletele se pot obține la secretariat

Ultimele noutăți literare au sosit la
Librăria „Hachette"

ANUL XXIX No. 7960

2 (doi) lei exemplarul

JOI 2 NOEMBRIE 1933

Fundaţia „Regele Ferdinand I"
Bucureşti
Str. Ştirbei Vodă 3
(Adm. Dom. Coroanei)

ATELIERELE TIPOGRAFICE
IAŞI. — STR. LĂPUŞNEANU 37

# OPINIA

ZIAR POLITIC COTIDIAN

OPINIA PREMII
BON
No. 39

# Iaşul înfăptuirilor româneşti

## decorat de M. S. Regele Carol II

### Cuvântul de mulţumire, al Mitropolitului Moldovei

SIRE,

Vestea venirii Majestăţii Voastre la Iaşi, ne-a umplut sufletele de bucurie.

Dacă în totdeauna, vizita suveranilor a fost pentru ieşeni o zi de mare sărbătoare naţională şi prilej de a ni manifesta dragostea nepărmurită faţă de Dinastie şi Tron, visita de azi a Majestăţii Voastre ne este cu atât mai scumpă, cu cât pentru prima dată avem prilejul de a vă saluta respectos, ca Suveran, în oraşul nostru.

Bucuria cetăţenilor ieşeni e cu atât mai mare, cu cât ei doreau să-şi arate profunda mulţumire şi tot devotamentul faţă de Majestatea Voastră, care aţi venit anul trecut să mângâiaţi pe sinistraţi şi să-i îmbărbătaţi, atunci când personal cu augusta mână aţi împărţit ajutoare şi statul Vostru le-a fost îmbold pentru o nouă muncă de reconstruire a tot ce-a fost pierdut. Faptul acesta va rămâne ca o poveste scumpă, din generaţie în generaţie.

SIRE,

Cetatea Iaşilor şi întreg pământul moldovenesc e un album cuprinzător de pagini glorioase şi amintiri scumpe, ce nu se pot îndeajuns preţui.

In acest scump pământ moldovean se odihnesc oseminte de voevozi şi domnitori a căror umbre şi azi ne se arată în monumentele peperitoare ce le-au lăsat neamului.

Dela Milcov şi până în Ceremuş, din Carpaţi şi până la Nistru, alături de movile, cetăţi şi alte întărituri, care arată locul de vitejie a poporului moldovean, stau de veghe biserici şi mănăstiri — adevărate comori de artă — ce se resfiră ca nişte diamante, slăvind evlavia ctitorilor şi pomenirea făuritorilor de neam.

La Baia, Podul Inalt, Codrii Cozminului, Lipnic şi Suceava, voinţa de fier a slăvitului Voevod Ştefan cel Mare, a înfipt adânc hotarele birueinţei, cari n'au fost şterse de veacurile ce au trecut şi cele ce vor mai trece.

La Mănăstirea Bistriţa, alt voevod Muşatin şi-a depănat în taină înaintea Sfintelor icoane dragostea de neam şi pribeag fiind pe cărări neştiute de vrăjmaşi, a trecut munţii căutând alinare la fraţii de peste Carpaţi. Potecile şi drumurile moldovene sunt străbătute de paş voevodali, iar freamătul codrilor şi azi ne aminteşte sunetele buciumelor de odinioară.

Iaşilor, cetate sfântă, le-a fost dat să chiverniseaască ca într'un muzeu de preţ, comorile trecutului din care se inspiră toţi cei ce se interesează de trecut şi doresc prosperitate neamului românesc.

Aici în Iaşi clopotele bisericilor amintesc mereu de evlavia strămună. Lespezile de piatră funerară cu slove tăcute, povestesc faptele mari ale voevezilor ctitori şi boerilor moldoveni.

Din mâna larg deschisă a domnitorului Vasile Lupu, s'a îmbelşugat cultura în Orient şi sub auspiciile rodnicei lui domnii, ortodoxia şi-a formulat, în Sinodul dela Iaşi, din 1642, mărturisirea ei.

Din aceste meleaguri moldovene s'au împrăştiat ideile luminate, care şi-au găsit realizarea în celelalte părţi ale ţinuturilor româneşti.

Când a venit timpul ca cele două ţări, Moldova şi Valahia să se unească, tot de aici a plecat începutul. Şi Dumnezeu a binecuvântat din Cer, iniţiativele moldovene, căci plecau din gând curat şi din o adevărată credinţă.

Din acest motiv, marele Rege Carol I şi-a arătat toată dragostea, sprijinind cu aleasa-I înţălepciune şi chiverniseală, toate aşezămintele monumentale care fac fala nu numai a Iaşilor ci şi a întregei noastre ţări.

Catedrala Metropolitană, începută de Marele Veniamin Costache, din împrejurări nevoite înainte de a fi terminată rămăsese o ruină aproape o jumătate de veac, şi datorită Regelui Carol se găseşte în splendoarea de azi. Bisericile Sf. Neculai-Domnesc, Trei-Ierarhi, Cetăţuia, toate ctitoril domneşti, au fost readuse în stare de frumuseţe tot în vremea domniei Regele Carol I.

SIRE,

Moldova veche, faţă de memoria Regelui Carol I—cel ce ne-a dat independenţa, regatul şi autocefalia Bisericii—e adânc recunoscătoare

I. P. S. MITROPOLITUL PIMEN

pentru monumentele ce ni le-a lăsat şi se mândreşte cu cea mai frumoasă pagină a epopeei neamului.

In vremea marelui război, când împrejurări grele au făcut ca armata să se adăpostească pe plaiurile moldovene, de aici din Iaşi, marele Rege Ferdinand şi Regina Maria, au încurajat poporul la eroism, învingând pe dşmani la Oituz, Mărăşti şi Mărăşeşti. Aici au fost încolonate trupele voluntarilor din ţinuturile subjugate, cari au conlucrat la biruinţa deplină.

Din cetatea Iaşi or s'a făgăduit votul universal şi împroprietărirea ţăranilor şi tot de aici s'au vărsat primele lacrimi de bucurie a Unirei tuturor Românilor într'un singur stat.

Iată de ce Iaşii, cu Moldova întreagă, sunt locaşuri amintirilor sfinte pe cari le-au creat voevozii din trecut şi marii regi dimpreună cu poporul.

De aceia, venirea Majestăţei Voastre în mijlocul nostru, care aţi trăit vremea marelui război în Moldova grea încercată, este pentru noi motiv de a trăi adevărate momente de sărbătoare.

SIRE,

Venirea Voastră în Iaşi, oraşul culturii naţionale, deschide noi orizonturi, către cari trebue să se îndrepte privirea şi energia întregului popor român. Avem datoria de a munci fără preget ca să ridicăm neamul la culmele de civilizaţie, cultură solidă şi educaţie pe cari le cere vremea şi Majestatea Voastră le urmăreşte cu atâta interes şi bunăvoinţă.

O educaţie solidă civică şi religioasă se impune fără întârziere. Eri ieraţi la Craiova, dând pildă tuturor de r e s p e c t u l de trebue să-l avem pentru aşezămintele ţării: Biserica, Şcoala şi buna educaţie; azi sunteţi la Iaşi, pentru a răsplăti meritele Moldovei şi a îndruma studenţimea noastră universitară, căreia marele Rege Ferdinand i-a lăsat Fundaţia care-i poartă numele; mâine veţi fi la Cluj, pentru a participa la sfinţirea nouei Catedrale episcopale..

Ţinem să vă încredinţăm că poporul moldovean Vă înţelege gândul şi Vă urmează pilda şi munca.

De aceea aducându-ne aminte cu evlavie, de înaintaşii voştri: Carol I fondatorul şi organizatorul Statului romîn, Regele Ferdinand, întregitorul neamului, Vă asigurăm că vom urma cu mare sfinţenie deviza pe care aşa de bine aţi precizat Majestatea Voastră prin cuvintele: *„Mai presus de gloria armelor şi falma izbânzelor, stă cununa de aur a culturii unui popor"*.

Dumnezeu să Vă dea ani mulţi o Domnie lungă şi fericită.

Să trăiţi Sire, cu întreaga Augusta Voastră familie.

Trăiască România!

Trăiască armata română!

## *Măria Ta!*

Ostenelile Auguste prin ţară ale Măriei Voastre, întăresc simţământul către Tron al neamului întreg.

Iaşul nostru, scump tuturor Românilor — el fiind ctitorul tuturor năzuinţelor naţionale — tresare de bucurie la venirea marelui Căpitan.

Indreptându-Vă paşii spre Iaşi, sorbiţi din nectarul marilor idealuri româneşti ce s'au născut aici şi care au înfăptuit prin jertfe neprecupeţite, Ţara peste care Domniţi cu desăvârşită vrednicie.

Oraşele pe care Le vizitaţi, rămân centre de viaţă românească — reconfortate, reînoite pentru o nouă viaţă rodnică.

Fie ca osteneala de azi a Măriei Voastre pentru Iaşul nostru, să fie o clipă magică, spre îndrumare temeinică a Tuturor forţelor creatoare, întru binele şi întărirea neamului.

Să trăiţi Majestate

*Preot-Negoiţă*
Erbicen.-Iaşi

## O lămurire

### care ar fi necesară

Intr'un articol anterior, am relevat activitatea constructivă a P. S. Visarion, episcopul Hotinului şi Bălţilor.

S. S. părintele Ţincoca a primit cu mulţiozitate scrisul nostru şi a afirmat (prin confratele „Lumea") că Episcopul Hotinului ar fi împovărat de biruri pe preoţi, cântăreţi, poporani... şi preotese!

Noi nu ştim tocmai bine ce este cu aceste „biruri". Bănuim însă că, din venitul epitrahilului Episcopul a preluat o porţiune, pentru a se construi şi a se repara biserici. Şi nu poate fi lucru rău. Prin aceste monumente religioase se mărturiseşte puterea credinţii dealungul veacurilor.

Aşa poate sta chestiunea, în ce priveşte preoţii şi cântăreţii.

Cât despre „birurile" pe poporani, e o afirmaţiune curioasă. Asemenea biruri sînt imposibile; nu se pot pune, fiindcă nu pot fi percepute cu sila. Nimeni nu poate fi obligat a le achita. E vorba cel mult de contribuţiuni benevole.

Ciudată de tot e afirmaţia păr. Ţincoca despre nişte biruri... pe preotese! Asta n'o mai înţelegem.

Să fie anumite dedesubturi? Să fie aluzii speciale?

Nădăjduim că distinsul preot şi profesor va veni cu explicaţiuni, pentru a risipi nedumerirea.

d.

In pag. 4-a

Fixarea întâlnirei regilor Carol, Alexandru şi Boris

# IN IAŞUL CULTURAL

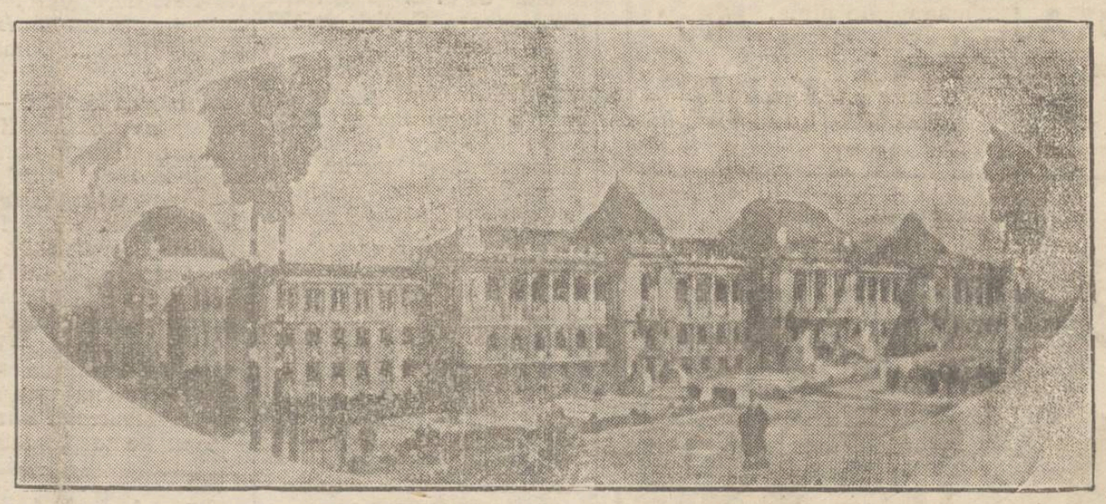

Vechea Univesitate ieşană (în dreapta), alături de noua aripă aflată în construcţie (în stânga), după planul definitiv al palatului.

Suveranul a venit astăzi, să onoreze cu prezenţa şi cuvântul său acest bătrân lăcaş de cultură,

# DIN TOATA LUMEA

**Moarte simulată din cauza fiscului.** — La Napoli a fost arestat un anume Guido Ferni, de profesiune tâmplar. Acesta neputând plăti dările la care a fost impus, a recurs la un procedeu puţin obişnuit.

Ferni a înscenat o dispariţie şi un accident tragic. In oraş se anunţase că tâmplarul a murit, iar familia a ţinut doliu de ochii lumii. După câtva timp însă, Ferni, care-şi lăsase mustăţi şi barbă mare, s'a reîntors acasă şi trăia fără griji din partea fiscului.

Dar înscenarea n'a putut dura prea mult. In cele din urmă omul a fost recunoscut de câţiva cetăţeni, care au denunţat cazul. Ferni a fost arestat şi dat în judecată.

Ce sancţiuni va primi, poate că interesează mai puţin. Ceiace importă însă, este procedeele la care trebuie să se preteze unii oameni, de teama fiscului.

*

**Lunile cu 30 zile.** — Sânt desigur multe persoane, care nu ştiu precis lunile cu 30 zile. Pentru a le memora, un ziar vienez propune să ţinem minte următoare formulă: *„Ap-lun-se-no"*.

Sânt primele silabe dela April, Iunie, Septembrie şi Noembrie. Acestea sânt lunile cu 30 zile. Celelalte luni au câte 31 zile, afară de Februar care numără 28 zile, iar din patru în patru ani câte 29 zile.

Aşa dar, pentru a vă folosi de ocazie, memoraţi expresia „apiunseno".

*

**De ce vorbesc femeile mai mult decât bărbaţii** este o întebare la care răspunde, într'un interesant articol publicat la Berlin, medicul german Hugo Hirscher. Acesta crede că poita de vorbă a femeilor nu e un simplu obicelu, care merită a fi ironizat.

Medicul oferă o explicaţie ştiinţifică, în sensul că centrul de vorbire al femeilor (plasat într'un punct din sistemul nervos) ar fi mai desvoltat decât la barbaţi. Din această cauză, femeile ar avea un debit mai mare la discuţii şi la povestire.

Prin explicaţia aceasta, femeile capătă cel puţin o scuză, aşa că trebuie să mulţumească medicului german!..

*

**Ochi verzi şi păr roş.**— Intr'un ziar din Londra, a apărut următorul anunţ curios: „Caut şase funcţionari pentru magazinul meu. Sânt excluse persoanele cu păr roşu şi cu ochii verzi. Mathias Sun, comerciant, Cromwellstreet I-N 188".

Intrebat asupra acestui anunţ, negustorul a răspuns că oamenii cu ochii verzi sau cu păr roşu sânt deobicei foarte şireţi. Or el n'are nevoie în magazin de funcţionari vicleni.

E şi aceasta o dovadă de superstiţiile curioase ale englejilor.

Cetiţi

In pag. 4-a:

ULTIMA ORA

# DOLEANŢE LEGITIME

## cu prilejul modificării legii pensiilor

Legea pensiilor din 1925 va fi modificată prin proiectul de lege anunţat şi care se găseşte în studiul unei Comisiuni formată din numeroase persoane cu competinţă în materie... — bine înţeles, *toate din Capitală*.

Nu cunoaştem stadiul în care se găseşte această lucrare. Socotim însă, că marea comisiune se va ridica la înălţimea respectului drepturilor pensionăreşti şi va ţine seamă de unele principii juste ce nu pot fi ignorate, dacă se ţine a se face o modificare serioasă a legei din 1925, care de fapt este o lege bună.

In primul loc, ar trebui să se stabilească definitiv, că chestiunea pensiilor *este un drept al pensionarului*, iar nu un beneficiu supus la cele mai cinice aprecieri a unor miniştri cu minţile şi sufletele aiurea — inventatorii restanţelor

Statul are obligaţia morală de respect faţă de acest drept pe care pensionarii şi-l creează prin însăşi depunerile lunare şi salariile lor, ca foşti funcţionari.

Statul nu poate spune că nu mai are fonduri de unde să plătească pensiile, pentru că fondurile de rezervă ale Casei pensiilor prevăzute în art. 58 din legea din 1925 au fost înstrăinate şi reconstituirea acestor fonduri trebuie să se realizeze cu orice preţ, iar reţinerile de 10 la sută pentru pensie şi toate celelalte venituri să se verse cu cea mai mare regularitate de către toate institutiile de stat, judeţ, comună etc... la Casa generală de pensiuni, creindu-se astfel *fonduri, suficiente* pentru achitarea regulată a pensiilor.

(Continuarea în pag. II-a

## *Inchinarea Moldovei*

### către Regele Carol II

*Cu braţe tinere de cneji ne'nvinşi,*
*Din patru zări cum scrie'n cronici, slova,*
*Cu visuri sfinte şi cu ochi aprinşi.*
*Te strânge, azi, la sânul ei, Moldova.*

*Pământul nostru, leagăn de Muşatini,*
*Cetate neclintită'n bătălii,*
*Iţi cântă după legi şi după datini*
*Cântarea sfintei Tale'mpărăţii.*

*Plăeşii Vrancei cu voevozii lor,*
*Codrenii din Tigheci şi din Chilia,*
*Pe-aripi de veacuri iţi trimet în sbor*
*Inchinăciunea lor şi bucuria.*

*Iar Nistrul, vechi hotar la răsărit,*
*Iţi dă solia blândei Basarabii,*
*Că la un semn, din lutu'nţelenit*
*Te-ar sta'n cetăţi, de strajă părcălabii.*

*Iar focul, de va fi să se abată*
*Spre-a Tale furtunatice fruntarii,*
*Din vremea în isvoade îngropată*
*Vor răsări cu oştile, spătarii.*

*Măria Ta, Moldova Te primeşte,*
*Cu bucurie multă şi cu flori,*
*Cu drag, cum ştie ea, moldoveneşte,*
*Cu cântece, cu visuri şi cu hori.*

**A. G. Delafântânele**

# Prinţul care cumpără femei

## Un târg de cântăreţe, dansatoare, actriţe, etc.

In Statele-Unite a sosit acum câtva timp un prinţ birman din Manipur (India). Ca toţi stăpânitorii din ţara rajahilor, prinţul şi suita lui formată din 18 persoane, vădiau o mare bogăţie prin hainele splendide de mătasă, pantofi cu fire de aur, turbane cu perle, inele şi alte podoabe cu pietre preţioase de o rară frumuseţă.

La început se credea că prinţul de Manipur a venit în America într'un voiaj de plăcere. S'a aflat însă apoi că scopul călătoriei era cu totul altul. Prinţul sosise... să cumpere femei.

Bine înţeles ştirea a produs senzaţie şi imediat ziariştii americani au început o adevărată goană după amănunte şi precizări. Astfel s'au aflat următoarele:

Prinţul, care a întreprins o vastă operă de modernizare a ţinutului său din Birma, vrea să introducă acolo şi un teatru după nota vremii, adecă un fel de music-hall cu program distractiv de cântece şi dansuri. El doreşte să schimbe întrucâtva caracterul oriental al melodiilor şi jocurilor din India, aducând spectacole moderne cu jazz şi cu numere de cabaret.

Cum în Birma nu există artişti care să poată furniza asemenea reprezentaţii, prinţul a venit în America, pentru a recolta trupa necesară. Ansamblul urmează a fi alcătuit în special din femei, sub conducerea unui regisor, care deasemenea va fi angajat din Statele-Unite.

Vestea s'a răspândit repede şi cum în America sînt multe actriţe care şomează, s'au prezentat numeroase oferte: un adevărat târg de dansatoare, de cântăreţe, de femei de music-hall.

Ele sînt aduse în faţa prinţului, care apreciază talentul fiecărei actriţe şi notează preţul pentru un eventual angajament. După ce va termina întreg turneul, prinţul birman va alege actriţele care i-au plăcut mai mult şi va înjgheba trupa dorită.

Deocamdată însă face un voiaj agreabil şi trece peste tot ca un personaj de poveste: prinţul care cumpără femei...

## O reclamă originală

### cu 25 câini şi 30 pisici

Comerciantul de mărunţişuri Karl Schamm din Viena a găsit un mijloc original de a-şi face reclamă.

El a pornit pe străzile oraşului, fiind însoţit de 25 câni şi 30 pisici legaţi cu lanţuri şi sfori. Animalele trăgeau un cărucior, în care se aflau diferite articole de galanterie.

Acest spectacol nostim a atras un public, care a făcut vânzare negustorului.

E cazul să spunem că scopul scuză mijloacele, mai ales în aceste vremuri de criză...

Saloanele Asociaţiei „A H V A"
Vineri 3 Noembrie ora 9 seara va avea loc
# Concertul
D-nei SARAH GOLDŞTEIN
— şi al —
D-rei LUCIA TH. BURADA
în folosul acestei asociaţii
Biletele se pot obţine la secretariat

TRICOTAJE mănuşi de piele, cravate marca „Riru"
cele mai fine calităţi
la mag. „Doamna"
Str. Cuza Vodă 50

TESTA

VOIAJURI CONVENABILE
spre
ŢARILE MAREI MEDITERANE
Datele voiajurilor:
10 Noembrie—30 Noembrie
15 Decembrie—4 Ianuarie

Lei 18.500

Ruta: Bucureşti-Hamburg-Rotterdam-Anvers-Southampton-Lisabona-Cintra-Ceuta-Tetuan-Malaga-Palma de Malorca-Valdemosa-Genova-Bucureşti.
Prospecte şi informaţiuni cereţi la:
Biroul de voiaj Hamburg-Amerika Linies.a.r.
Iaşi, str. Lăpuşneanu 37

Becuri ELECTRICE garantate Toate voltagele
mărcile TUNGSRAM, PHILIPS, WOLFSRAM, OSRAM etc.
Cumpăraţi cu preţurile fabricei la Depozitul General.
Zaharia Weiss, Piaţa Unirei

LOTERIA DE STAT
Clientela care apreciază discreţiunea şi culanţa îşi cumpără lozurile la
AGENŢIA WAGONS-LITS / COOK
IAŞI, PIAŢA UNIREI
Principale câştiguri eşite la precedenta loterie la norocoasa noastră colectură principală:
LEI 5.000.000.
„ 2.000.000.—etc.
Wagons-Lits plăteşte imediat.

Spitalul de boli mentale şi nervoase socola Iaşi

PUBLICAŢIUNE

Se aduce la cunoştiinţa celor interesaţi că în ziua de 11 Noembrie 1933, ora 9 jum. dimineaţa se va ţine la acest Spital licitaţie prin bună învoială pentru aprovizionarea spitalului cu zarzavaturi pentru iarna până la suma de 100.000 lei.

Licitaţia se va ţine în conformitate cu art. 88-110 inclusiv din L. C. P. regulamentul O. C. L. şi normele din Monitorul Oficial No. 127 din 7 Iunie 1931.

Toate persoanele care vor lua parte la licitaţii, vor depune pe lângă ofertă şi o garanţie de 5 la sută din valoarea furniturei oferite, iar oferta se va face numai în conformitate cu caetul de sarcini care poate fi văzut în fiecare zi de lucru dela ora 8-1 p. m. la administraţia spitalului Socola.

Medic primar director
Dr. L. Balif

DOCTORUL
R. DAMSKER
str. Ghica-Vodă No. 44-46
consultă zilnic
MEDICINA INTERNA
SIFILIS şi
GENITO-URINARE
Diatherme şi băi de lumină
între orele 8-11 a.m. şi 3-7 p. m.

Doctorul I. BLIDESCU
Nas, gât şi urechi
S'A MUTAT
în strada Buna Vestire 8

Dr. Ezra Wartenberg
cu locuinţa în str. I. C. Bratianu Nr. 133, specialist în boli interne pentru femei, bărbaţi şi copii, consultă numai la domiciliul bolnavului.
Inscrieri se fac toată ziua la farmacia H. Blumenfeld din str. Cuza-Vodă 42, peste drum de Camera de Comerţ.

Doctorul M. Levy
dă consultaţiuni pentru
Boli de inimă şi plămâni
zilnic, dela 3-7
Str. Cuza Vodă 13

Doctorul Mendel Avram
S'A MUTAT
în strada I. C. Brătianu
No. 120 (etaj)
peste drum de Farmacia Racoviţă

D O C T O R
SOLO SCHREIFEL
BOLI INTERNE, PIELE, VENERICE, SIFILIS
Raze Ultraviolete, Diathermie, Analize de singe
Consultaţii şi tratamente
zilnic între 8-11 şi 2-9 seara
Strada Anastasie Panu 70
(vis-a-vis de Palatul Ad-tiv)

Cereţi

pretutindeni
cea mai bună cremă de ghete

## Cronica spectacolelor

1 NOEMBRIE

**Teatrul Naţional.** Relache.

**Cinema Trianon.**—„*Noaptea voluptăţii*" cu Harry Baur şi Gina Manes; „*Tragedia întunericului*" cu Ioana Crawford, Garry Cooper şi Robert Montgourévy. Jurnal sonor Fox.

**Cinema Sidoli.**—„*Nu mai plânge Baby*" cu Maurice Chevalier şi copilul-minune (în etate de 9 luni); „*Baby le Roi*"; „*Scherlok Holmes*" cu Clive Brook. Jurnal *Paramount.*

„**Cinema Phoenix**"—„*Cântecul nopţii*" cu Jean Kiepura, „*Testamentul dragostei*" cu Olga Cecova şi Michel Bohnn.

**Cinema Roxy.** „*Inimi frânte*" cu Alex. Carr, Richard Bennett şi copilul Dikie Moore. Complectări: „*Fantezia veneţiană*", jurnal „*Pathé Nathan*" şi *Miky se însoară*".

**Bereria Luther.**— Localul cel mai agreat. Muzică excelentă. Serviciul ireproşabil. Preţuri moderate. Barul din salonul de sus deschis zilnic.

## Sărutul interzis

**în gările dela New-York**

In toate gările marei metropole americane New-York s'au placardat afişe, prin care se anunţă că sărutul este strict oprit.

In aglomeraţia de pe peroane, îmbrăţişările împedică circulaţia. In plus, persoanele care pleacă se sărută cu cele care rămân în ultimul moment, când se produce o mare învălmăşeală în faţa vagoanelor.

Deaceia direcţia căilor ferate din New-York a luat măsura, prin care interzice sărutările pe peronul gărilor.

# Tulburările continuă în Palestina

## Se înăspresc măsurile excepţionale

Ierusalim 1.—Ieri după amează, s'au produs noui ciocniri de stradă.

Arabi instalaţi pe acoperişele caselor, au atacat cu focuri de armă patrulele militare. Acestea au răspuns.

Funcţionarii particulari prăvăliile şi şoferii continuă greva.

*

Un detaşament de arabi a încercat să ia cu asalt aeroportul din Ghaza. Tulburătorii au fost respinşi.

*

Un decret regal din Londra a investit cu puteri excepţionale pe primul comisar englez.

Comisarii districtuali au fost împuterniciţi să aplice starea de asediu.

*

Londra 1. — Guvernul a acordat puteri excepţionale autorităţilor din Palestina.

Inaltul comisar are căderea să aresteze şi să expulzeze orice persoană socotită că tulbură ordinea publică.

## Crima misterioasă

**din Bucureşti**

Bucureşti 1— Comerciantul Mateorian proprietarul magazinului „Cospoli" din str. Şepcari, a fost găsit ieri asasinat.

In buzunarul victimei se aflau 15.000 lei; iar în caseta de bani suma de 150.000 lei,—ceia ce denotă că asasinatul n'a avut de scop jaful.

In cursul nopţii, judecătorul de instrucţie a interogat pe un tovarăş al victimei şi personalul de serviciu.

S'au făcut câteva descinderi şi s'au operat două arestări.

## O percepţie jefuită

In comuna Barta (jud. Ismail) a fost jefuită percepţia.

S'a furat 21 mii lei. Hoţul a putut fi identificat şi arestat. E un anume Grigore Cozmenco, fost contabil la cooperativa acelui sat.

Abonaţi-vă la ziarul „OPINIA"

La Academia de Bele-Arte

## OCUPAREA UNEI CATEDRE DE PICTURA

**Intre d-nii N. Tonitza şi O. Briese**

La 4 Noembrie începe la Bucureşti concursul pentru ocuparea catedrelor vacante dela Academiile de Belle-Arte din Bucureşti şi Iaşi.

Sunt în total vacante, 5 catedre, dintre care una locală, acea deţinută de regretabilul Ştefan Dimitrescu şi şi în prezent suplinită de pictorul Otto Briese.

*

— Pentru ocuparea catedrei locale candidează 4 pictori din Bucureşti între cari şi d. N. N. Tonitza, iar dintre pictorii ieşeni, d-nii Otto Briese, N. Marşic şi N. Popa.

Expoziţia cu lucrările concurenţilor va fi deschisă 10 zile, după care juriul va da rezultatul.

*

— Din câte se anunţă, ministrul Dem. Gusti a recomandat alegerea pictorului N. N. Tonitza, care vrea să vină la Iaşi.

Pictorul Briese are deasemenea şanse de reuşită.

Un cuvânt bun pentru d-sa, au pus d-nii N. Costăchescu şi G. Zane.

REX.

## Accidentul avionului civil

### plecat ieri dela Iaşi spre Bucureşti

După cum am anunţat ieri prin afişe speciale, avionul de pasageri „Junkers", care face cursa Cernăuţi — Iaşi — Bucureşti, a căzut ieri pe la ora 2 pe dealul Ciricului.

Avionul venise la Iaşi cu întârziere, din cauza ceţei.

Când ceaţa s'a ridicat, avionul pornise spre Bucureşti, deşi pilotul observase că motorul nu funcţionează normal. Imediat după decolare s'a produs o pană la motor şi avionul a căzut pe dealul Ciricului.

Aparatul s'a sfărâmat, iar motorul a fost aruncat la o distanţă de 50 metri.

Din fericire pilotul Ahmet Etem, mecanicul Simion şi doi pasageri au scăpat cu răni uşoare. Numai al treilea călător, anume Suciu, s'a ales cu leziuni mai serioase şi a fost internat în infirmeria flotilei de aviaţie.

Autorităţile au întreprins o anchetă.

## Intervenţiea baroului din Bucureşti

### în procesul Reichstagului

Bucureşti 1.—Se ştie că de la procesul incendierii Reichistagului, au fost îndepărtaţi doi avocaţi străini, şi expluzaţi din Germania.

Faptul a provocat protestul barourilor din diverse ţări.

S'a asociat la protest şi baroul de Ilfov printr'o telegramă semnată de d. prodecan Iorgu Petrovici şi de alţi fruntaşi ai barei.

In telegrama expediată Curţii din Lipsca, se protestează dontra violării dreptului de apărare.

## A fost prins autorul furtului

### dela Banca Naţională din localitate

In legătură cu îndrăzneţul furt comis în dauna d-lui F. Marcovici, comerciant din Dorohoi,— d. comisar T. Raboveanu dela biroul judiciar a continuat cu asiduitate investigaţiile.

In holul Băncii Naţionale, în momentul furtului se afla şi un domn Bercovici, care a reţinut semnalimentele, hoţului, D. Bercovici a dat lămuriri la biroul judiciar şi astfel s'a constatat cu pungaşul este un vechi client al poliţiei, cu cazier la chestura ieşană.

Din Iaşi s'au dat telegrame tuturor gărilor principale din ţară. Hoţul, anume H. Gherţenştein a fost prins la Chişinău şi va fi adus azi la poliţia ieşană.

Nu se ştie însă dacă mai are şi banii asupra lui.

x **Viza livretelor.** — Se aduce la cunoştinţa generală că viza anuală a livretelor de serviciul militar Md. E (pentru trupă) începe la 1 Noembrie.

Pentru oraşul Iaşi, viza se va face la sediul Cercului de Recrutare din str. Bucşinescu.

Pentru judeţul Iaşi, se va face în fiecare Plasă de către delegaţii Cercului, conform itinerarului stabilit de Cerc, publicat şi afişat.

## REGELE se informează

### de cazul P. S. Dionisie

*Ziarul „Basarabskaia Poşta" din Chişinău află că în timpul vizitei M. S. Regelui la Craiova, Suveranul a spus Sanctităţei Sale Patriarhului Miron:*

*— „De ce, părinte, semănaţi discordia în sinul clerului basarabean"?*

*Intre Rege şi Patriarh a avut loc apoi o lungă discuţie cu privire la alegerea arhiereului Dionosie.*

*Ziarul respectiv afirmă că dosarul alegerilor a fost înaintat de cancelaria Sf. Sinod M. S. Regelui, care va decide în consecinţă.*

## Caravana Palestiniană

Am relatat că un grup de 20 tineri au format un grup intitulat „*Caravana Palestiniană*", spre a porni pe jos spre Palestina. Grupul acesta lucrează sub preşidenţia d-lui farmacist Martin Velt, un distins intelectual evreu care le dă tot sprijinul pentru organizare.

Caravana Palestiniană va trece Peninsula Balcanică şi Asia Mică.

In vederea acestui drum se organizează un festival literar artistic, care va avea loc Sâmbătă 4 Noembrie ora 9 seara.

Programul se va publica la timp.

x **Brudea**, talentatul caricaturist ieşan, va expune în curând într'o sală din centru o serie de lucrări executate în maniera sa caracteristică.

Expoziţia va surprind plăcut pe toţi cunoscătorii de artă.

## Informaţiuni

x *La Cinema-Forum din Bucureşti* un tinăr Vlad Petre, în etate de 20 ani, şomer de mai mult timp, a voit să se sinucidă, aruncându-se dela balcon la parter.

S'a ales însă numai cu leziuni uşoare.

Publicul din sală a fost cuprins de panică şi rularea filmului s'a întrerupt.

In cele din urmă, linîştea a putut fi restabilită.

x Cab. II instrucţie a terminat ieri ancheta crimei din str. Trantomir.

Se ştie că d-na Ecaterina Voiculescu este acuzată că din motive de gelozie a tras trei focuri de revolver asupra soţului ei, garderobierul Voiculescu dela teatrul Naţional.

Soţia a fost trimisă în judecată pentru asasinat săvârşit dar neizbutit.

x D. ing. Mereuţă a fost confirmat definitiv în postul de Director general al Căilor ferate.

x **Podgoreni!** dacă doriţi să vă *rămâie vinul dulce şi gustos* întrebuinţaţi preparatul *„Fermenticid"* care *opreşte fermentaţia şi conservă toate proprietăţile naturale ale vinului. Vinul rămâne dulce şi se conservă timp îndelungat. Este singurul preparat aprobat de Institutul de chimie al statului sub No. 2574 | 909 O cutie este suficientă pentru 1000 litri de must.*

Depozit Farmacia Dr. D. Beceanu Piaţa Halei Iaşi.

***Pentru Frizeri***

aparate automate p. ras cu sapun lichid precum şi săpunul, găsiţi de cumpărat la

COAFORUL TRAIAN
I. Ambrozie

*Sâmbătă 4 Noembrie d. Ionel Teodoreanu va semna noul său roman* „G O L I A"
*Autografele vor fi acordate în localul Librăriei „S o c e c", între orele 4—8 p. m.*
*Este o sărbătoare a literaturii româneşti dela care nu trebue să lipsească nimeni.*

## DOLEANŢE LEGITIME

### cu prilejul modificării legii pensiilor

(Continuarea din pagina I-a)

Armonizarea pensiilor trebuie să se facă în legătură cu salariile de astăzi, iar categoriile de pensionari după localitate trebuie să se desfiinţeze, pentru că pe lângă nedreptatea de principiu şi fapt, se creiază abuzuri în aplicarea acestui sistem.

La alcătuirea consiliului de administraţie al casei pensiilor, trebuie să se prevadă un număr mai mare de pensionari *aleşi dintre membrii asociaţiilor şi blocurilor pensionăreşti*, iar nu numiţi de miniştrii de Finanţe.

In afară de aceste puţine deziderate de ordin general, conducerea efectivă a Casei pensiilor trebuie să se facă mai energică şi *cu mai multă dreptate* pentru toţi pensionarii, aşa fel, ca să nu se mai repete monstruoasa nedreptate ca 20—30 la sută dintre pensionarii din ţară să se găsească astăzi cu pensiuni restante pe câte 2—3 luni pe 1931 şi 2—4 luni pe anul 1932—iar pe anul în curs 1933 sunt pensionari foarte mulţi cu restanţe de 2—5 luni—aşa zise: „la evidenţă".

Jocul cu acreditivele trebuie să se termine, pentru că e scandalos ce se petrece în fiecare lună cu diferentele neexplicabile de sumi ce nu ajung ca să se achite numărul complect de pensionari, rămânând unii în întârziere cu o lună până la primirea dreptului său lunar.

Acreditivul pensiilor trebuie să se trimită odată, nu în rânduri, pentru a se înlătura nemulţumirile şi favoritismele care revoltă pe pensionari.

Ajutorul de înmormântare să fie dat *imediat de administraţiile financiare* şi numai pe baza actului de deces, cum se procedează în toate ţările, iar nu cu formele şi îndărjirea dela noi care provoacă atâtea nemulţumiri şi suferinţi. Voiu reveni.

Victor Munteanu

O economie considerabilă la încălţăminte...

Vi obţineţi, întrebuinţând numai ghete confecţionate cu talpa Palma OKMA.
Talpa Palma OKMA are avantajul că e extrem de rezistentă.
Se aplică uşor, menţine forma ghetei şi nu se poate diforma.
Cu talpa Palma OKMA călcaţi uşor şi plăcut.
CEREŢI NUMAI TALPA
PALMA OKMA

# Sosirea M. S. Regelui la Iași

## În gară – Sosirea miniștrilor – Interesantele declarații ale d-lui Al. Vaida – Primirea Regelui și a Prințului Nicolae – Cortegiul pe străzi – Spre Mitropolie

Cu toată ploaia ce cade din abundență, ieșenii au ieșit cu entuziasm în întâmpinarea M. S. Regelui Carol II.

Orașul e pavoazat cu brad, drapele și covoare.

Pe străzile Ștefan cel Mare, Piața Unirii, Arcu, Gării etc. stau înșiruite școlile și mulțimea.

**Pe peronul gării**

Cu un tren ministerial special au sosit dimineață d-nii prim-ministru dr. Al. Vaida Voevod, Dem. Gusti, ministrul instrucțiunii, general Samsonovici, ministrul apărării naționale și Viorel Tilea, subsecretar de stat la președenția consiliului.

Cu acceleratul de ieri noaptea au sosit d-nii Pan. Halippa, ministrul Basarabiei, P. Andrei, subsecretar la instrucție, general Balif, adtorul domeniilor Coroanei.

Așteptând trenul regal, apar treptat-treptat pe peronu gării d-nii Mihail Sadoveanu, Ionel Teodoreanu, ing. Emil Nițescu, dr. T. Bulău, senatori N. Cananău și Anibal Ciurea, ing. Mihalache, av. Xenofon Eraclide, av. D. Dimitriu, dr. Cădere, prof. O. Tafrali, prim-prezident Gorgos consilier Tudoran, procuror general Coroi, Ilie Florescu,

REGELE CAROL

prefect V. Petrovanu, insp. școlar I. Bantaș, prof. I. Bercea, deputat C. Toma, prof. Traian Bratu, prof. I. Botez, P. Bogdan, primarul orașului, prof. T. Bădărău, preot Țintoșa, rabinul Wahrman, prof. Cădere, ing. Casetti, Cavaler Sever de Zotta, prof. Florin Sion, dr. Sava-Goiu, prof. Petru Bogdan-Mirescu, prof. Ilie Bărbulescu, deputații A. C. Cuza și George Cuza, preotul Gabor, avocat Gherner, ajutori de primar Tr. Jellea și Aurel Horga, dr. Zosin, av. I. Axinte, dr. Iliescu, epitrop Negrescu etc.

**Sosirea miniștrilor**

La ora 9.45 descind din trenul ministerial d. general

Regele primit cu pâne și sare

Samsonovici, prim-ministru Al. Vaida, ministrul D. Gusti și subsecretar de stat V. Tilea.

Ministrul apărării naționale trece revistă compania de onoare aflată pe peronul gării, fiind anturat de d-nii generali Anastasescu, Vera, Ionescu și colonelii Eftimiu, Dobrovici, Son etc.

Ordinea este supraveghiată de d-nii inspector general Vintilă Ionescu, inspector O. Măcelaru și chestor Eug Pavlescu.

**Declarațiile d-lui Vaida**

Prin intermediul acestuia din urmă, ziariștii pot sta o clipă de vorbă cu D. prim-ministru Al. Vaida, — foarte bine dispus de altfel.

— „Care e situația politică, Excelența ?

— „*Liniștită*, — a răspuns zâmbind, primul ministru".

— „Cum priviți campania opoziției" ?

— „*Imi place foarte mult. Altfel, ce haz ar mai avea guvernarea ?*"

— „Veți opri manifestația liberală dela 15 Noembrie" ?

— „*Se va vedea la timp*".

— „Dar remanierea guvernului" ?

— „*O cunosc și eu din gazete*"...

**Lipsă de fonduri**

Conversația a alunecat apoi și în ceeace privește Iașul. D. Dr. Vaida-Voevod la întrebările puse, a replicat frazele în deobște cunoscute: Iașul este așa și pe dincolo...

Amintindu-i-se că guvernul ar trebui să ajute acest oraș al suferinței, primul ministru a obiectat: „*că de lipsă de fonduri, trebuie să mă plâng eu*".

Și în încheere a recitat cu patos:

— „*E ușor a scrie versuri, când nimic nu ai a spune*";

*

În așteptarea intrării pe peron a trenului regal, primul-

PRINȚUL NICOLAE

ministru s'a întreținut cu d-nii M. Sadoveanu, N. Costăchescu, Ionel Teodoreanu, N. Cananău, etc.

**Sosirea regelui Carol și prințului Nicolaie**

La ora 10.17 șeful stației d. N. Athanasiu, anunță intrarea trenului. Fanfara rgt. 13 intonează „Imnul regal" și toata lumea, emoționată, așteaptă descinderea Suveranului și a Prințului Nicolae, despre a cărui prezență în trenul regal s'a aflat în ultimul moment.

Trenul, alcătuit din 14 vagoane, își face intrarea la peron.

Toată lumea aclamă cu elan pe Inalții oaspeți, urmați de suită.

Primarul orașului, d. Petru Bogdan, oferă Suveranului tradiționala pâine și sare pe o tabla de argint, urând a-i bun-sosit.

M. S. Regele și Principele Nicolae strâng cu afecțiune mânile d-lor Vaida, Halippa, Costăchescu, Tilea, Gusti, Andrei, general Mărdărăscu, Cananău, Traian Bratu etc.

Apoi Regele și Prințul Nicolae, urmați de suită, au trecut în revistă compania de onoare.

**Spre Mitropolie**

De la gară s'a alcătuit un cortegiu, în cap cu mașina în care se găsea prefectul poliției d. E. Pavlescu.

Pe tot parcursul străzilor, până la Mitropolie, Suveranul și Prințul Nicolae au fost îndelung ovaționați și acoperiți cu flori.

*(Reportajul asupra continuărei solemnităților, — urmează în pag. IV).*

Regele Carol și Boris trecând în revistă o companie de onoare pe peronul gării Ramadan.

## Băiat cu porniri rele
### reclamat de mama lui

O impresionantă cerere a fost introdusă d-lui prim-președinte al tribunalului, de către d-na Aneta Tudose din str. Palat.

D-na Tudose se plânge că fiul ei Radu în etate de 14 ani, este un element pervers care o compromite. Deși-i oferă cele necesare, el preferă să doarmă sub poduri și să se ocupe de furtișaguri.

De câte ori vine acasă, o jefuește și o maltratează.

D-na Tudose a cerut Tribunalului să ordone internarea fiului într'un institut de corecție.

Tribunalul a fixat termen de judecată.

zl.

## Un logodnic
### hoț și excroc

D-ra Malvina Bercovici din str. Brunetelor a introdus la parchet o interesantă reclamație de excrocherie, împotriva unui anume Aron Simoncic din Bălți.

Acum câteva săptămâni, a e-ta a făcut cunoștință cu o soră mai mică a d-rei Bercovici, anume Estera, cu care a convenit să se logodească.

Logodnicul a primit aconto asupra dotei, o sumă de odari.

Cum s'a văzut însă în posesia banilor, logodnicul a dispărut, având însă grija să iele cu dânsul rochiile logodnicei sale și ale surorilor.

Reclamanții arată că deabia acum au aflat că Simoncic este un logodnic de meserie și ar avea la activul său mai multe isprăvi de acest gen.

Intrucât bănuesc că s'ar fi refugiat la Bălți, au cerut arestarea lui.

S'au ordonat cercetări.

D. Zelea

x Siropul Iodotanic Dr. Rățianu, aprobat de Consiliul Sanitar Superior, se recomandă cu mare succes copiilor lymfatici, anemici, scrofuloși și rachitici pentru purificarea și regenerarea sângelui. Nu produce iodism. Depozit Farmacia Dr. Rățianu, Iași, Cuza Vodă 48.

x D. V. Lăzărescu revine cu rugămintea respectuoasă ce o face publicului care a abținut credite dela „*Cartea Românească*", să binevoiască a le achita.

CINEMA ROXY Str. Lăpușneanu lângă Creditul Urban
Cu începere de Luni 30 Octombrie și până Duminecă 5 Noembrie inclusiv
**INIMI FRANTE (Unchiul Sidney)**
Film interpretat de o falangă de artiști americani în frunte cu copilul minune DIKIE MOORE secondat de Alexander Carr, Richard Bennet, Beryl Mercer.
Programul începe cu opera muzicală *Fantezia Venețiană* cântată prin cele mai pitorești priveliști italiene. PATHE-JOURNAL și ci cea mai excentrică comedie muzicală MIKY SE ÎNSOARĂ complectează bogatul program.
În pauzele cinematografice 2 numere executate de acrobați în carne și oase clownerii *excentrice a la Grock* executate pe bare fixe și scara morții executate de Trio Wassy.
Intrarea generală lei 15 plus aviația.

Intâlnirea regilor Carol și Boris pe bordul iachtului „Ștefan cel Mare".

## Asistența municipală
### cu concursul doamnelor ieșene

Aseară a avut loc la Primărie adunarea d-nelor din societatea ieșană, convocate de d. Primar Bogdan în, vederea desfășurării asistenții pentru sărbătorile de iarnă 1933–34.

Remarcăm în treacăt pe d-nele Elena Meisner, Aglaia Hurmuzescu, Aneta Bogdan, Paulette Sturza, Elize Zarifopol, Mariette Cerkez, Negruți, Grosvald, Liliana Popovici, Volanschi, Elena Ghiulea, Jeanne Sava-Goiu, Elvira gen. Botez, Georgescu, dr. Pekelman, Alexandrina Praja, Florescu, d-ra Vârlănescu, Vânătoru, G. Margulius, dr. Spiru, Cerbu, Jana Marcovici Vasilovschi, Löbel, d-ra E. Eufrosina Simionescu, dr. Iacobi, Sibianu, Iamandi, Ortansa Popovici, Marie Verner, Veturia Botez, M. Jellea, col. Argeșanu, Veinblatt, Ghizela Veinrauh, Ionescu, Margareta Boiu, A. Nastase Rick, Eliza Grigoriu etc. etc.

D. Primar Bogdan mulțumește d-nelor care au binevoit să răspundă la Apelul Primăriei punându-se în slujba sărăcimii, care are multe și grele nevoi.

D-sa cere să fie proclamată președintă a Comitetului de asistență d-na Meisner, (ceeace se primește cu aplause), și roagă pe d-ne să se constitue în comisiuni care să înceapă imediat opera de colectare a materialului pe care publicul va fi rugat să-l doneze, precum și triarea nevoiașilor ce vor fi ajutați.

Se formează 40 comisiuni, ce vor lucra în 40 sectoare, se alege un comitet de propagandă în care intră și reprezentanții presei; un comitet de triare a săracilor.

Se hotărăște ca Mercurea viitoare ora 4 p. m, d-nele să se întrunească din nou, pentru a lua cunoștință de hotărârile Biroului Comisiunii, relativ la programul de activitate și a aviza la mijloacele cele mai bune pentru aducerea la bun sfârșit a operii începute.

*Rep.*

## UN PROPRIETAR IEȘAN
### învinuit că făcea pe avocatul e dat în judecata tribunalului

Acum câteva zile s'a judecat la tribunalul ieșan, procesul intentat conform legii avocaților, contra proprietarului Herșcu Segal din str. Elena Doamna.

El este acuzat să se dădea drept avocat. Baroul a fost reprezintat prin d-nii Rang și D. Georgescu.

Au fost ascultați, între alții, avocații Blumenfeld și P. Ștefan, fost judecător. Acesta a afirmat că în fosta sa calitate la judecători, l-a văzut deseori pe Segal, ceeace îi îndrituește să creadă că făcea pe avocatul.

După depunerea acestei mărturii, Herșcu Segal i-a spus martorului: „Așa să-ți ajute D-zeu ție și familiei, dacă ai spus drept".

Martorul d. av. P. Ștefan, simțindu-se lezat a depus reclamație contra d-lui Herșcu Segal.

Continuându-se procesul, proprietarul Segal a solicitat dovezi cu acte și martori, că are cel puțin 400 procese personale la diferite instanțe judecătorești și că vine să se intereseze de procesele lui.

Cererea aceasta i-a fost admisă.

Doa... ... ...
**Marcu Schwartz**
au plăcerea a anunța nașterea fetiței lor
**RITA**
Felicitările se primesc Duminică 5 Noembrie str. Ștefan cel Mare No. 7
Aceasta în loc de orice altă invitație.

LICEUL MILITAR IAȘI
Serv. Aproviz.
PUBLICAȚIE
No. 3689 din 25 Oct. 1933

Se aduce la cunoștința generală că, în ziua de Vineri 1 Decembrie 1933 ora 10 dim. se va ține licitație publică, cu oferte închise, în localul Liceului Militar Iași, Strada Carol No. 47, pentru aprovizionarea cu pâine necesară elevilor, pe timp de 305 zile, în cantitate de circa 30.000 pâini calitatea I-a și 60.000 pâni calitatea II-a.

Concurenții vor depune odată cu oferta, garanția de 5 la sută din valoarea furniturei, în recipisa Administrației Financiară, în plic separat și sigilat, iar la încheierea contractului se va complecta până la 10 la sută.

Licitația se va ține în conformitate cu art. 88-110 din Legea Contabilității Publice și cu respectarea prescriptiunilor prevăzute în Monitorul Oficial No. 127 din 4 Iunie 1931.

Supra oferte nu se primesc.

Comand. Liceului Militar Iași
Colonel Stănescu
Ofițer cu aprovizionarea
Lt. Chr. Damian

DOCTOR
**D. Brănișteanu**
Asistent Universitar
—Medic de Spital—
Boli interne
(Routgen diagnostic)
Consult: 2-5 și după rendez-vous. Str. V. Conta 1?

Quadrat Riga

**Dr. Sebastian Pineles**
Medic de Spital
BOLI de COPII și SUGACI
S'A MUTAT
în str. Cuza Vodă No. 20
(vis a vis de Maternitate)

APARATE RADIO-Philips vinde Sticlăria Hirschensohn A. Panu 39 prețurile originale ale fabricei.

PARCELA (525 m. p.) str. Wachtel (Copou) de vânzare. Scriban, str. Manolescu, 4.

DE INCHIRIAT 2 camere mari, bucătărie, lumină electrică, atenansele necesare, asemenea un mare salon, parter, poate servi de biurou. Poziție splendidă, în fața Palatului Administrativ, strada Rosetti No. 47.

DE INCHIRIAT camere mobilate, eventual bucătărie. Apă, canal, electricitate. A se adresa stradela Golia No. 2

*Sâmbătă 4 Noembrie fiind patronul*
**Liceului de fete „Oltea Doamna"**
Direcțiunea invită la
# Serbarea
ce va avea loc în localul școlii, la ora 10 jum. a.m.
pe foastele eleve ale școlii

*„LA WALDMAN"*
*vis a vis de Hală :: Anast. Panu 35 colț*
Asortat în permanență cu toate sorturile de lână fantezie pentru Pool-Owere bărbătești, dame și copii. Articole de mercerie, bumbac și capoc pentru umplut perine și plapome. Macrame și bumbac pescăresc.
PREȚURILE CELE MAI REDUSE

# ULTIMA ORA

## Iaşul decorat cu „Virtutea Militară“ cl. I

### SOLEMNITAŢILE DELA MITROPOLIE ŞI TEATRUL NAŢIONAL

## S'A FIXAT INTALNIREA

### regilor Carol, Alexandru şi Boris

### pentru luna Decembrie, la Belgrad

Sofia 1. — Din sursă oficioasă se anunţă că s'a făcut înţelegerea definitivă pentru întâlnirea regilor României, Jugoslaviei şi Bulgariei.

Intâlnirea va avea loc la Belgrad, între 20 şi 26 Decembre.

Regele Boris va pleca la Belgrad împreună cu regina Ioana.

Despre acest lucru a fost înştiinţată şi Curtea regală a României.

*

S'a mai făcut înştiinţare la Bucureşti că între 7 şi 15 Ianuar, regele Boris şi regina Ioana vor întreprinde o vizită oficială în România,

## D. Mussolini

### declară că hitlerismul

### duce la haos absolut

**Paris 1.—Un important interview cu d. Mussolini, a fost transmis unor publicaţii pariziene.**

**Contra bolşevismului**

Pimul ministru italian a vorbit întâi despre bolşevism, spunând:

— Urăsc bolşevismul, şi-l consider un pericol pentru civilizaţie.

Din punct de vedere practic, bolşevismul dealtfel a căzut. Planul cincinal s'a dovedit a nu fi altceva decât o mizerie a statului.

**Nebuloasa hitleristă**

Foarte interesantă este declaraţia d-lui Mussolini despre hitlerism. Dictatorul Italiei a spus, între altele:

— Cele 24 puncte de program ale d-lui Hitler sânt nelămurite.

Insăşi titulatura de „naţional-socialism“ este nefirească. Ce-ar putea să însemne?

Socialismul e socialism şi trebue distrus. Adaosul „naţional“ n'are sens. Naţional-socialismul produce inevitabil un haos absolut—a încheiat d. Mussolini.

## O conferinţă mondială

### pentru acord valutar

*Londra 1.— „Daily Herald“ anunţă că oficialitatea britanică lucrează la pregătirea şi convocarea unei conferinţe mondiale pentru un acord valutar.*

*Anglia este viu preocupată de planul încheerii unui pact valutar cu Statele-Unite, spre a evita o luptă de monede care ar avea efecte dezastruoase pentru economia lumii.*

## Guvernul contestă

### popularitatea liberalilor

**In legătură cu demonstraţia dela 15 Noembrie**

*Bucureşti 1.— Cercurile guvernamentale examinează posibilităţile demonstraţiei anunţată de liberali pentru 15 Noembre în Bucureşti, şi afirmă că ziua va trece în linişte.*

*Guvernul crede că nu există posibilitate tehnică de a se aduce în Capitală mai mult de 20,000 oameni.*

*Dealtfel, contestă şi popularitatea partidului liberal, spunând că nu poate fi comparată cu popularitatea pe care au avut-o naţional-ţărăniştii în anul 1928.*

*Adevărata popularitate se va putea verifica, curând, în alegerile parţiale.*

*Alegeri se vor face, în locuri vacante la Mehedinţi (pentru Senat şi Cameră), şi în locuri de deputaţi la Buzău, Brăila şi Huniedoara. Atunci se va putea stabili forţa adevărată a partidelor.*

## SPRE UN ACORD

### Dr. LUPU-GR. IUNIAN

**Intense pregătiri politice**

**Bucureşti 1. — Duminică dimineaţă va avea loc în sala Marna, o întrunire a Frontului economic.**

**Vor lua cuvântul atât d. dr. N. Lupu cât şi d. Gr. Iunian.**

**E vorba de un început de colaborare politică între partidele lupist şi iunianist, — în sensul anunţat zilele acestea. Intre cei doi şefi de partid s'ar fi găsit puncte de contact în privinţa programului economic.**

**La averescani**

Comitetul de direcţie al partidului poporului a fost convocat pentru dimineaţa de Sâmbătă 18 Noembre. A doua zi, 19 Noembre se întruneşte comitetul executiv averescan.

**La guvernamentali**

S'a hotărât convocarea biroului naţional-ţărănist pentru mâne Joi.

*

D. Mihai Popovici s'a înapoiat din Ardeal.

La demersul făcut pe lângă d. Maniu în chestia ziarului „Patria“. fostul prim-ministru a răspuns că există o datorie de 5 şi jum. milioane lei care apasă asupra vechii conduceri.

Ar fi dispus să cedeze acţiunile tipografiei şi ale ziarului, însă cu condiţia ca noua conducere să plătească datoria veche.

Rămâne ca d. Vaida să decidă.

**Demonstraţie gogistă**

D. Octavian Goga a plănuit o mare demonstraţie populară, pentru ziua de 12 Noembrie, la Blaj.

Intre timp, d. Goga va fi primit în audienţă de Rege.

x **Un paricid**— In comuna Voişil (jud. Ismail) săteanul Ion Barbatov, în etate de 46 ani, a fost ucis de fiul său, Pavel, în vrâstă de 20 ani.

Fiind arestat, criminalul a mărturisit fapta, arătând că şi-a ucis tatăl, fiindcă îşi neglija gospodăria

## Sfinţirea catedralei din Bălţi

**amânată pentru primavară**

Dela mareşalatul Curţii regale s'a comunicat episcopiei din Bălţi dorinţa Majestăţii Sale Regelui, de a participa la sfinţirea noii catedrale din acel oraş, la a cărei întemeiere a asistat în 1924, fiind atunci Prinţ moştenitor, Dar cum vremea este înaintată şi populaţia rurală din lipsă de drumuri nu ar putea lua parte la asemenea solemnitate în măsură aşteptată, actul sfinţirei urmează a se săvârşi în primăvară anului viitor 1934. (Dealtă parte, urmează în ordinea vechimei lor, sfinţirea catedralei reconstruite din Târgovişte şi a celei din Cluj).

Deacord cu asemenea consideraţiuni, episcopia a comunicat atât clerului cât şi populaţiei din epahie, amânarea actului sfinţirei catedralei din Bălţi pentru la primavară.

## INFORMAŢIUNI

x In cursul anului trecut, marii proprietari ieşeni Weinstein din Piaţa Unirei şi I. Wurmbrand — Rameder, au cumpărat una din cele mai frumoase vii din Bucium, via Repedea.

După un an de exploatare tovarăşii s'au certat. Eri d. Weinstein a cerut Tribunalului să fie pus în posesia unei jumătăţi din proprietate.

x Tribunalul a condamnat la 500 lei amendă pentru omor prin imprudenţă, pe ţăranul Gh. Creţu din cartierul Galata. El era inculpat pentru faptul că, în timp ce se juca cu o armă ruginită, aceasta a luat foc, rămând mortal pe prietenul său N. Astian.

x Distileria „Izvorul Moldovei“ din str. Ghica-Vodă, a făcut apel în contra amenzii de 40 mii lei care a fost aplicată de controlorul Vasiliu, pentru contravenţie la legea monopolului alcoolului.

x D. Pavel Tudose funcţionar la asigurările sociale, a făcut o reclamaţie de ultraj impotriva meseriaşului B. Maier din str. V. Alexandri.

x Tribunalul a ascultat eri mai mulţi martori în procesul de delapidare intentat ingineru'ui Gh. Pleşu şeful regiunei agricole din Trg. Frumos.

Abonaţi-vă la ziarul „OPINIA“

**La catedrala Metropolitană**

Cotegiul a ajuns la ora 10 jum. la Mitropolie. In faţa Catedralei se afla un public numeros şi trupele în ţinută de gală care au ovaţionat pe Suveran şi pe prinţ, în chip entuziast.

Inalţii oaspeţi, însoţiţi de miniştri, notabilităţile oraşului fruntaşii politici din localitate şi ofiţerii din statul major local, au urcat scările Mitropoliei, fiind la uşă întâmpinaţi de cler în frunte cu I. P. S. S. Mitropolitul Pimen.

In Catedrală, Regele Carol şi Prinţul Nicolae au luat loc în stranele regale, având la dreapta pe miniştri, iar la stânga pe reprezentanţii autorităţilor.

In momentul când a intrat Suveranul, corul sub conducerea maestrului V. Popovici, a intonat imnul regal.

Apoi s'a oficiat un Te-Deum de către un sobor de preoţi în frunte cu Mitropolitul Pimen şi Arhiereul Grigorie.

După serviciul divin, Chiriarhul Moldovei a rostit o rugăciune specială închinată Regelui şi Dinastiei.

Apoi Mitropolitul Pimen a ţinut frumoasa cuvântare pe care o publicăm în prima pagină a ziarului.

Regele Carol şi Prinţul Nicolae au sărutat crucea înţinsă de Mitropolitul Pimen. Cu acest prilej, Suveranul a întrebat pe Inaltul Chiriarh:

— „Ce mai faci Inalt Prea Sfinte“?

— „Sint în slujba Domnului, Majestate“.

Regele şi Prinţul au sărutat apoi mâna Mitropolitului.

## Decorarea Iaşului

Dela Mitropolie, cortegiul s'a îndreptat spre teatrul naţional, unde a avut loc solemnitatea decorării Iaşului, (solemnitate care nu s'a putut ţine în Piaţa-Unirei, din cauza timpului nefavorabil).

Sala era arhiplină de un public select. In balcoane au luat loc studenţii şi elevii.

Scena era frumos împodobită, decorul prezentând un

REGELE CAROL II

salon elegant. Pe scenă, au fost aduse şi delegaţii ale regimentelor cu drapele.

D. *general Samsonovici* ministrul armatei, citeşte ordinul de zi, prin care Iaşul, simbolul marelor evenimente naţionale, este decorat de către Suveran, cu medalia „Virtutea Militară“ cl. I, — decoraţiune pe care Suveranul o atârnă pe perna de pluş, prezentată de primarul oraşului.

D. primar P. Bogdan rosteşte următorul cuvânt de mulţumire:

**Cuvântul d-lui primar Bogdan**

Primim cu recunoştinţă din augusta mână a Majestăţei Voastre, acest semn de nobleţe pentru oraşul nostru şi mulţumim nu numai în numele nostru al celor de azi, ci şi în numele părinţilor noştri, care au împrimat Iaşilor caracterul lui de înaltă conştiinţă şi jertfă; în numele celor care au visat şi au realizat unirea; în numele celor mari şi a celor mici care au trecut prin viaţă, mărturisind acelaşi dragoste pentru patrie şi Dinastie, pe care o mărturisim şi noi încă o dată, cu acest prilej.

Iaşul, capitala ţărei atunci când se făurea pe front victoria care a dus la realizarea idealului naţional, e mândru de înalta distincţiune ce i se acordă de majestatea Voastră, care ştie să răsplătească în chip atât de mişcător jertfele şi suferinţele acestui colţ de ţară, aduse pe altarul Patriei

Mulţumim, Sire, şi vă urăm ani mulţi şi domnie glorioasă

**Discursul ministrului armatei**

*D. general Samsonovici*, ministrul armatei, ia din nou cuvântul şi arată că decoraţia este pe deplin meritată. Iaşul a fost cetatea sacrificiilor şi fiecare îşi aminteşte cu emoţie de acest oraş, care în timpurile vitrege ale războiului, a adăpostit pe Suveranul şi pe demnitarii ţării plămădind aci nădejdea biruinţei finale.

## M. S. REGELE DESPRE IAŞI

Primit cu îndelungi urale, M. S. Regele Carol II, rosteşte următorul cuvânt:

*Domnule Primar.*

*Pentru Mine a fost o datorie de conştiinţă de a aduce Iaşului acest semn de recunoştinţă, pentru sacrificiile sale. Dacă soarta a vrut ca o parte din ţara noastră să fie ocupată în timpul războiului, Iaşul în schimb a fost căminul tuturor refugiaţilor.*

*De aci a pornit curentul de rezistenţă; aci, a fost inima care a sălăit atâtea avânturi. Invocând acest semn astăzi aci, aduc Iaşului prinos de recunoştinţă.*

*Iaşul a fost cetatea unirii, a fost puterea de rezistenţă a neamului nostru.*

Suveranul a fost viu ovaţionat.

Se formează un cortegiu, care porneşte spre Universitate.

## Inaugurarea cursurilor universitare

Regele cu prinţul şi întreaga asistenţă au intrat în aula Universităţii la ora 12 şi jum., procedându-se la solemnitatea inaugurării cursurilor.

S'a oficiat o ştestanie de preoţii prof. V. Iordăchescu şi diaconul Panţiru.

**La cuvântul rectorul Universităţii.**

**Discursul d-lui rector Tr. Bratu**

Dl. rector *Traian Bratu* începe prin a arăta rolul important al univessităţii ieşene în istoria culturală a neamului. Universitatea noastră a fost ilustrată de nume ca Simion Bărnuţiu, A. D. Xenopol, V. Conta, Titu Maiorescu, Dim. Alexandrescu, Toma Stelian, Matei Cantacuzino, P. Poni, Al. Filipide, etc.

Iaşul a fost o adevărată pepinieră de valori, furnizând profesori distinşi celorlalte universităţi şi şcoli din ţară.

Conform tradiţiei, universitatea din Iaşi se orientează după marile idei din Apus. Curentul dela Răsărit rămâne o manifestare izolată.

După unire, universitatea noastră, a căpătat şi un mare rol naţional, pentru înfrăţire sufletească. Dovada elocventă este că institutia numără astăzi aproape 50 la sută studenţi din provinciile alipite Bucovina şi Basarabia.

D. Bratu prezintă apoi o statistică amănunţită a situaţiei dela înfiinţarea instituţiei şi până astăzi.

D. Bratu încheie, cerând înaltul sprijin al suveranului, care este astăzi singura şi marea nădejde a neamului.

**Cuvântarea ministrului instrucţiei**

*D. Dem. Gusti*, ministrul instrucţiunii, relevă importanţa universităţii ieşene, prima universitate românească, — înfiinţată la 28 Octombre 1860.

Moldova şi Iaşul au avut un rol covârşitor în cultura neamului. Aici s'au plămădit idei mari; de aici au răsărit oameni mari.

D. Gusti încheie:

Atât regele Carol I cât şi regele Ferdinand au urmărit deaproape desvoltarea învăţământului universitar şi i-au venit în ajutor cu fapta şi cu sfatul prin falnice şi binecuvântate Fundaţii.

Călcând pe acelaş drum, deschis de atât de limpedevăzători înaintaşi, Majestatea Voastră aţi dus munca mai departe, cu hotărârea şi căldura care deosebeşte inţiativele mântuitoare ce le luaţi.

„Să trăiţi, Majestate“,

## Cuvântarea M. S. Regelui

Suveranul îşi începe cuvântarea, adresându-se profesorilor şi studenţilor:

Urmând obicelul inaugurat odată cu domnia Mea, am venit la Iaşi să deschid cursurile universitare.

Este o tradiţie care Mie îmi este scumpă, că pot lua contact rând pe rând cu şcolile superioare ale ţării.

Regele, în continuare spune că Iaşul se poate mândri cu Universitatea care îşi are obârşia din vechea Academie Mihăileanu.

Istoria desvoltării Universităţii ieşene se confundă perfect cu desvoltarea ştiinţei româneşte. Datorită acestei Universităţi, s'a putut arăta lumii că România are loc în concernul european. Incât, universitatea din Iaşi n'a fost numai oglinda progresului ţării, ci şi o puternică afirmaţiune a naţionalismului.

Spre a aminti în veci generaţiilor ce se vor perinda pe aceste bănci, a accentuat Suveranul,—**hotărâsc ca de azi înaintea aşezământul să poarte denumirea „Universitatea Mihăileană“ şi să poarte numele întemeetorului ei, Alexandru Ion Cuza, făuritorul unirii.**

Continuând M. S. Regele, după ce evidenţiază personalităţile însemnate pe care le-a dat Iaşul, amintind şi despre „Junimea“,—a afirmat în ovaţiile mulţimei, că Iaşul este cetatea atâtor amintiri scumpe, a sufletului românesc.

Viaţa sa universitară trebuie să fie centrul cu ţările autohtone, într'un cuvânt Iaşul trebuie să fie capitala culturii româneşti, dacă datorită conjuctiunilor vremii n'a putut fi capitala ţării româneşti; iar capitala Moldovei să devie capitala gândului românesc.

Adresându-se studenţimii M. S. Regele a spus:

„Vouă ce staţi azi pe aceste bănci, şi vă pregătiţi pentru lupta de mâine, vă aduc salutul meu, rugându-vă să vă pregătiţi pentru a fi folositori ţării, atunci când va veni rândul.

Să ştiţi că cuvintele acestea sunt isvorâte din adâncul inimii mele.

Inteligenţa este însuşirea primordială a poporului nostru. Trebuie însă complectată cu muncă şi disciplină. Cine însă n'a ştiut să asculte atunci când a stat pe aceste bănci, nu va şti să conducă în viitor. In România e atâta de făcut! Dar fiecare să fie la locul său.

Tineretul de azi,—a încheiat Suveranul cuvintele adresate studenţimii, va pricepe chemarea mea şi alături de mine va porni la munca ce trebuie depusă.

In încheere, M. S. Regele a mulţumit pentru primirea făcută, asigurând că toată dragostea Sa se răsfrânge asupra Universităţii.

„Vă pot asigura că voi avea toată grija de a ajuta Universitatea în nevoile ei, dorinţa mea fiind a face din această instituţie un focar modern al culturii româneşti. Trăiască, crească şi înflorească Universitatea ieşană, aşa cum o doreşte sufletul şi gândul meu“ (vii aplauze).

*

D. prof. univ. *St. Procopiu* a ţinut apoi o prelegere ştiinţifică.

Suveranul s'a înapoiat la trenul regal după care a participat la banchetul din sala festivă a palatului ad-tiv.

La ora 4 Regele vizitează Fundaţia Ferdinand, oprindu-se şi la căminul ofiţerilor de ofiţeri din str. Carol.

La ora 5 are loc un ceai la palatul metropolitan.

**H. Buri eanu**
**şi Gr. Spiru**

## „GUVERNUL NU POATE FI RASTURNAT

### PRIN TULBURARI DE STRADA“

**...spune d. Costăchescu, preşedintele Senatului**

In discursul rostit Luni seara la clubul naţional-ţărănist din localitate, d. prof. N. Costăchescu preşedintele Senatului, s'a ocupat şi de marea demonstraţie organizată de partidul liberal, pentru ziua de 15 Noembrie în Bucureşti.

D. Costăchescu a ţinut să diminueze cu anticipaţie efectul demonstraţiei, declarând textual:

„Metodele preconizate de partidul d-lui Duca constitue o nouă greşeală politică, numai după trei ani dela prima greşeală. Cred că în ţara aceasta încă n'am ajuns la sistemul răsturnării guvernelor, cu mercenari şi turburători de stradă. Acei cari cred că vor putea veni la putere prin asemenea mijloace, se vor lovi de energia lui Vaida, omul care se simte bine numai când luptă în faţă cu adversari dârji“.

**Contingentare cu şperţ**

Semnificativă este aluzia d-lui Costăchescu la afacerile scandaloase cu contingentarea. Iată cuvintele d-lui preşedinte al Senatului:

„Guvernul a luat măsura să reglementeze importul. Este un joc de convenţii comerciale şi de schimburi. Sub guvernarea partidului naţional-ţărănist, *aşi fi dorit să nu avem anchetă la comisia de import, după o lună de funcţionare.*

Guvernul ar putea cel puţin pe viitor să ia măsuri pentru ca să se ştie că în faţa unei norme stabilite, nu trece nici influenţa personală, nici cea politică *şi nici şpertul mai ales*“.

**Pl.**

ANUL XXIX No. 7961

ABONAMENTE

Lei 600 . . . . pe un an
„ 300 . . . . „ 6 luni
„ 150 . . . . „ 3 „

ATELIERELE TIPOGRAFICE
IAȘI. — STR. LĂPUȘNEANU 37

2 (doi) lei exemplarul

# OPINIA

ZIAR POLITIC COTIDIAN

VINERI 3 NOEMBRIE 1933

OPINIA PREMII
BON
No. 40

## Observaţii, între noi...

### după vizita regală

*Ieşenii au salutat pe Rege, cu toată dragostea. Distincţia acordată oraşului nostru, conferirea titlului de „Capitală culturală" a ţării, promisiunile făcute pentru ajutorarea oraşului, ne umplu de mulţumire şi de nădejde.*

*Un singur regret avem: că s'au luat unele măsuri de ordine care au îndepărtat poporul din anturajul imediat al Suveranului.*

*Or, poporul iubeşte cu devotament pe Rege şi l-ar fi aclamat călduros, aşa cum odinioară erau aclamaţi pe străzile laşului Carol I şi Elisabeta,— în vremea când poliţia se amesteca mai puţin.*

*

*Trebue să recunoaştem însă că personalul din poliţia ieşană e destul de blând şi înţelegător, în asemenea ocaziuni. Dar ni s'au trimis— nu ştim din ce necesitate— poliţişti din Bucureşti, cu metode speciale „pentru provincie".*

*Şi pe câtă vreme primarul oraşului făcuse apel la populaţie să vie în întîmpinarea Regelui, poliţia bucureşteană a avut grijă să lase străzile aproape pustii. Aflăm că nu s'a îngăduit oamenilor să stee macar în balcoane, sau să deschidă ferestrele pe întreg parcursul cortegiului regal.*

*Măsuri de ordine care n'ar avea alt înţeles decât că poliţia vrea să se ridice în zid despărţitor între Rege şi popor...*

*

*Cu această scrupulozitate de a îndepărta mulţimea din calea Regelui, s'a oficiat la mitropolie Te-Deumul, cu catedrala aproape goală.*

*Iar ca decor, se adusese în curtea Mitropoliei un foarte mic grup de „popor", ales nu tocmai cu atenţie,— în loc să fie lăsată populaţia a-şi manifesta din mii de piepturi, devotamentul şi dragostea entuziastă pentru şeful statului.*

*

*Ba pe alocuri „măsurile de ordine" au dus la adevărate vexaţiuni şi la scene tragicomice.*

*Pe toată porţiunea din centrul oraşului, trecerea pietonilor a fost interzisă în orele din cursul dimineţei. Gospodine care veneau cu alimente din piete, oameni de serviciu, şcolari, etc. erau ţinuţi în loc de către jandarmi, neputându-se duce la treburi sau la casele lor. Probabil că multe familii au prânzit ieri cu întârziere, fiindcă nu şi-au putut aduce alimentele la timp.*

*

*O încurcătură considerabilă s'a produs şi în circulaţia tramvaelor. S'a interzis trecerea vagoanelor,—nu numai prin centru, dar şi pe porţiuni de străzi lăsate cu totul înafară de programul vizitelor regale. Adică, viaţa orăşenească ieşea din normal, fără nevoie justificată şi fără utilitate logică.*

*Era un „bucureştism" poliţienesc de care noi ieşenii ne dispensăm, oricând, cu plăcere.*

*Dorim din inimă ca Suveranul să onoreze cât de des, cu prezenţa Sa, laşul nostru, însă rugăm să fim dispensaţi de „ordinea" poliţiei de la Bucureşti. Este suficientă poliţia locală, cu metodele şi blândeţea ei adecvată la spiritul populaţiei moldoveneşti.*

**Lr.**

## DUPA CONSTITUIREA NOULUI GUVERN FRANCEZ

D. Albert Sarraut (în mijloc), noul prim-ministru al Franţei, într'un grup de ziarişti, făcând declaraţii politice.

## DIN TOATA LUMEA

**Oameni mari şi superstiţii mici.** — Subt acest titlu, un ziar din Paris relatează că ilustrii învăţaţi Paul Painlevé şi Albert Calmette, care a încetat din viaţă zilele trecute, aveau micile lor superstiţii.

Astfel matematicianul Painlevé manifesta o deosebită simpatie pentru cifra 16, întrucât atunci când a fost ales profesor universitar, ca şi atunci când a ajuns pentru întâia oară prim-ministru al Franţei, era într'o zi de 16. Deacela Painlevé întreprindea deobicelu o acţiune importantă numai în ziua de 16 a unei luni.

Bacteriologul Calmette avea altă superstiţie: un ceasornic de buzunar moştenit dela un unic. Deşi ceasornicul era vechiu şi uzat, Calmette nu s'a despărţit de el până în ultima clipă a vieţii.

L-a reparat şi lustruit de nenumărate ori, păstrând ceasornicul cu mare grijă, întrucât era convins că-i aduce noroc.

Şi dacă asemenea oameni de ştiinţă pozitivă aveau micile lor superstiţii, atunci ce să ne mai mire eresurile oamenilor din popor?..

*

**Mireasa în paner.** — Un ziarist englez, reîntors dintr'o călătorie făcută în Tibet, relatează că triburile de acolo prezintă un obiceiu original la căsătorie.

În ziua nunţii, mireasa este adusă într'un paner la casa mirelui. Panerul e purtat în braţe de câteva femei, urmate de un lung cortegiu de nuntaşi.

Mireasa aşteaptă la poarta casei, până când mirele vine s'o scoată din paner. Apoi coşul e umplut cu flori şi fructe, — semn de belşug şi prosperitate,

Că e popoare, atâtea obiceiuri!..

*

**Hoţi hipnotizaţi.** — La Londra au fost arestate două persoane (un bărbat şi o femeie), care au încercat să comită un furt la un magazin de bijuterii.

La poliţie s'a constatat că arestaţii se află într'o stare de puternică influenţă hipnotică.

Cu mare greutate, medicii au reuşit să înlăture această influenţă, readucând persoanele în stare normală. Arestaţii au declarat că nu-şi aminteso decât faptul că au fost atraşi de un individ într'o casă suspectă dela periferie. Acolo au fost probabil hipnotizaţi şi au primit ordinul de a comite furturi şi de a aduce hipnotizatorului toată prada.

Cum persoanele arestate se bucură de bună reputaţie, poliţia crede că nu poate fi vorba de o înscenare. Deaceea s'au întreprins cercetări, pentru a fi descoperit hipnotizatorul vinovat.

*

**Întrunirea brunetelor.** — Am anunţat că în America s'a răspândit moda părului de un blond foarte deschis. Imediat foarte multe femei şi-au vopsit părul, după indicaţia model.

Faptul a dat loc însă şi la o manifestare de protest. Astfel un mare grup de femei brunete a convocat o întrunire la New-York. S'a protestat contra oxigenării părului şi s'a lansat un apel către femeile brunete, cărora li se cere să nu asculte toate capriciile modei şi să-şi păstreze culoarea naturală a părului.

Rămâne de văzut însă, dacă femeile vor asculta acest sfat!..

## Cea mai bătrână pasageră a Zeppelinului

Dirijabilul german „Graf Zeppelin", pornind dela Chicago spre Europa, a luat printre pasageri, o femeie anume Holland, în etate de 74 ani. E cea mai bătrână persoană, care a călătorit cu Zeppelinul în raid peste ocean.

Femeia a declarat că a pornit în acest voiaj fără ştirea familiei, care s'a împotrivit categoric.

Totuş nu regretă fiindcă zborul în dirijabil îi place enorm. Ceva mai mult; bătrâna a declarat că se va întoarce în America, tot cu Zeppelinul.

## Horoscopul lui Hitler

### Preziceri triste

Astrologul vienez Rudolf Wantoch a publicat horoscopul lui Hitler. Acest horoscop se referă la intervalul 15 Octombrie—15 Decembrie a. c. şi prevede „infortuna major" (mare nenorocire).

În special zilele de 6 şi 9 Noembrie vor aduce cancelarului german mari neplăceri. O perioadă foarte critică va fi pentru Hitler şi intervalul 29 Noembrie—14 Decembrie. În horoscop, intervin planetele Saturn şi Uranus, care după părerea astrologilor, aduc totdeauna nenorociri.

Prezicătorul vienez anunţă că Hitler va înregistra mari eşecuri, care vor fi consecinţa retragerii Germaniei din Liga Naţiunilor.

S'ar putea însă ca astrologul vienez să fie influenţat de sentimentele şi politica antihitleristă a cancelarului Dollfuss...

## In patru ore, peste oceanul Atlantic

### Pregătirea altor zboruri în stratosferă — Avionul viitorului —

După cum se anunţă din Mosoova, cei trei specialişti care au efuctuat zborul în stratosferă, pregăteso în prezent un nou raid. In acest scop, se construeşte un balon special, denumit „Stratostat", făcut din material foarte rezistent şi cu motoare foarte puternice.

Noul raid va fi efectuat în acelaş timp de două aeronave, prevăzute cu tot materialul necesar, precum şi cu o cameră cinematografică, unde se va turna primul film al stratosferei. Tehnicienii ruşi speră de astă dată să ajungă la înălţimea ameţitoare de 30.000 metri, înălţime la care balonul devine complect invizibil.

Zboru', pe lângă caracterul pur ştiinţific, va avea şi un scop practic, anume acela de a studia posibilităţile unei comunicaţii pe calea stratosferei. In principiu, această legătură supra-aeriană este perfect posibilă şi prezintă avantaje colosale. Aerul din stratosferă fiind mult mai rar, maşina întâmpină o rezistenţă mai mică şi astfel poate primi o viteză extraordinară. Specialiştii, după cercetările preci se pe care le vor face, vor construi un tip special de aeroplan pentru cursele stratosferice.

Cu înteaia ce o va avea un asemenea aparat, va putea traversa oceanul Atlantic în patru ceasuri, aşa că în acest scurt interval se va putea ajunge dela Paris la New-York. Se crede că în maximum doi ani, se va ajunge la acest ultimitor progres aviatic.

Dar progresul prezintă şi un mare punct de primejdie. Avioanele invizibile ale stratosferei vor putea constitui într'un eventual război, cel mai teribil mijloc de bombardare a oraşelor. De unde se vede că invenţiile omului, făcute deobicei pentru desvoltarea civilizaţiei, pot fi folosite şi pentru distrugerea ei.

## Pentru sindicalizarea corpului didactic

### Note pe marginea unor consideraţii „contra"!

de prof. Gr. T. Popa

In acelaş timp, în două ziare eşene, au apărut două articole privitoare la conferinţa pe care am ţinut-o la „Corpul Didactic" din Iaşi pentru sindicalizarea profesorilor.

Amândouă articolele sînt pline de violenţe şi de lucruri falşe. In total unul din autori este feroce adversar al sindicalizării, dar are simpatie pentru mine; celălalt manifestă o amuzantă ostilitate în ce mă priveşte, dar simpatizează sindicalizarea.

Eu o să mă ocup puţintel de adversarul sindicalizarei, fiindcă atacurile personale nu contează.

Lăsînd deoparte ironia d-lui *Chiriţescu*, care ar vrea să fie fină, constat că d-sa e încântat dn conţinutul conferinţei mele, care zice că a fost „luminoasă". Ceiace nu-i place d-sale e *concluzia*.

Concluzia mea e precisă: *Sindicat profesional apolitic*. Dl. Chiriţescu vrea însă *Asociaţie* şi crede că între programul schiţat de mine pentru sindicat şi între programul asociaţiei nu-i nici o deosebire. Aici se înşală singur, dorind să mai înşele şi pe alţii.

D-sa nu spune o vorbă des-pre modul de constituire a unui „*sindicat*", faţă de modul de constituire a unei „*asociaţii*". Pentru d. *Chiriţescu* există numai două vorbe în luptă, iar domnia-sa e partizan fanatic al uneia contra celeilalte. Dar:

Sindicatul prevede *alcătuirea celulară* a unei organizaţii, el fiind o închegare locală; aparatul central de conducere e numai executorul acţiunilor, decise mereu de sindicatele periferice.

Asociaţia este o *alcătuire centralistă*, cu libertăţi de conducere cari duc la acapararea întregului organism de către trei oameni, uşor cumparabili.

Sindicatul pune condiţii la intrarea în el, legând pe oameni pe cuvântul lor de cinste că vor face jertfe pentru realizarea aspiraţiilor profesionale. Membrii subscriu această legătură şi specifică, fiecare în parte, că va pune în acţiunile sale pe primul plan sindicatul şi va lăsa pe al doilea plan partidul politic, din care ar face eventual parte. Asta echivalează cu o desfacere parţială a profesorilor şi militantismul politic.

(Continuarea în pag. II-a)

*Sâmbătă 4 Noembrie d. Ionel Teodoreanu va semna noul său roman* **„GOLIA"**

*Autografele vor fi acordate în localul Librăriei* **„Socec"**, *între orele 4—8 p. m.*

*Este o sărbătoare a literaturii româneşti dela care nu trebue să lipsească nimeni.*

IDEI ŞI FAPTE

## CE AŞ FI VRUT să spun Regelui

Populaţia ieşană a salutat în haine de sărbătoare şi cu profundă mulţumire sufletească, venirea M. S. Regelui Carol II!

La festivităţile de ieri s'au spus — ca de obiceu—multe vorbe protocolare.

In schimb, multe vorbe din inimă, n'au fi putut spuse.

Iată depildă ce-ar fi vrut subsemnatul să spue Suveranului:

— Suntem conduşi cu nepricepere, egoism şi răutate, Majestate, îndurăm, fără nici o vină calvarul unor mizerii fără seamăn; sfetnicii Tăi nu ţin delo seama de strigătele noastre disperate. Işi fac de cap, caută numai de interesele personale şi de cele ale clanurilor politice. Se fură şi se prădă ca'n codru; se înveninează atmosfera; se înteţeşte ura; se periclitează existenţa statului, se trece în permanenţă peste voinţa Ta regească, pe care noi, o ştim şi o simţim dreaptă, cinstită, patriotică.

Vrem dreptate şi prosperitate, Măria Ta! Vrem întronarea unei ere de cinste şi libertate. Te implorăm să ne hărăzeşti, cât mai curând posibil, o cârmuire capabilă, devotată sincer intereselor ţării şi ale poporului, animată de gânduri bune, dornică de a realiza dorinţa celor 18 milioane de cetăţeni: o Românie Mare, sub domnia unui Rege Mare!

Descins în mijlocul nostru ca animator al culturii, dorim să ne vizitezi în curând ca salvator al poporului Tău de sub jugul politicianismului conrupt.

Iată ce aşi fi vrut să spun Regelui

I. L. BASARABEANU

## Edison şi spiriţiştii

### O comunicare surprinzătoare

Clubul spiriţiştilor din New-York a anunţat că după numeroase încercări care au durat aproape doi ani, s'a reuşit a se comunica cu spiritul lui Edison. Acest spirit ar fi apărut pentru câteva clipe şi ar fi murmurat nişte cuvinte care n'au putut fi înţelese.

Faptul a fost adus la cunoştinţa d-nei Edison, care a declarat că defunctul ei soţ a lucrat în ultimii ani ai vieţii la un aparat pentru comunicarea cu spirite şi că pe patul de moarte s'a spus: „Dacă-mi va fi posibil, îţi voiu trimite un mesaj din lumea cealaltă".

Spiriţiştii din New-York susţin că au obţinut acum primul mesaj dela Edison.

Cine vrea, să-i creadă!..

## VALOAREA ISTORICA ŞI DOCUMENTARA

### a monedelor din comoara de pe Fundoaia (jud. Roman)

Ziarul nostru examinează de multă vreme, în coloanele sale, monedele Romei Imperiale descoperite în comoara romană depe dealurile Fundoaia din Fedelişeni (Roman).

Monedele, ca şi oricare obiect de-al Romanilor, sunt pentru noi relicve scumpe; sunt opera remanentă a unei arte din timpurile de mult trecute.

Comoara depe Fundoaia pune în discuţie şi înscrie în rîndurile istoricilor o problemă: *Existenţa şi viaţa elementului roman în stînga Siretului* — problemă indicată şi demonstrată de colecţia monedelor romane ce-am găsit în comoara depe Fundoaia în primăvara anului acestuia; căci în nimic nu avem mai bine fixată şi conservată imaginea şi strălucirea unei civilizaţiuni, decît în monetăria unei epoci.

S'a crezut până acum că Romanii au străbut şi cucerit Dacia până la Gerasus (Siret). Descoperirea noastră, cu toate cercetările de până acuma, e drept neterminate, ne îndreptăţeşte să afirmăm cu dovezi că Romanii dela Traian încoace au avut—după desfiinţarea Daciei—aşezări orăşeneşti bogate în Moldova din stînga Siretului, lucru pe care unii istorici îl contestă din lipsă de dovezi. In cazul de faţă afirmăm că, comoara monedelor imperiale şi întreg semicercul natural al dealurilor Fundoaia şi Cinepăria, împreună cu toată imensitatea resturilor din ceramica romană, sunt dovada unică şi inflexibilă a afirmaţiilor noastre.

Nu putem admite ipoteza că întreaga colecţie de monede să fi fost îngropată de vre-un negustor din vremea Barbarilor pe unul din dealurile noastre, atîta vreme cît în jurul comorii şi pe o întindere de cîţiva km. zac şi astăzi la tot pasul hîrburi din olăria antică, oase şi piatră lucrată după trebuinţele unei vieţi civilizate.

Este iluzorie părerea că toată olăria dealurilor noa tre în felurite chipuri şi în cantitate poate de zeci de vagoane, să fi fost cărăbănită în antichitate sau la începutul Evului Mediu, — din Grecia. Şi apoi, nici un hârb n'am găsit să se asemene cu desemnele depe vasele grecilor din Tanagra etc, Altă ipoteză?...

Legea stabilită pe un oarecare număr de fapte sau dovezi sigure—cum e în cazul de faţă—o extindem prin deducţie la fenomene şi fapte mai complexe, o generalizăm şi afirmăm. Dar cred că nu e deajuns să arătăm că un adevăr nu e stabilit încă ştiinţificeşte, spre a afirma ideia contrarie. O chestiune rămîne deschisă atîta vreme cît demonstraţia şi proba nu e făcută; soluţia provizorie şi ipotetică depinde continu de mentalitatea cercetătorului. Avînd prin urmare la dispoziţie dovada, dece să nu facem afirmaţia că: Romanii au avut aşezări şi au locuit în cantitate de organizator, şi Moldova din Stînga Siretului.

Trecutul — zice Anatole France—ne este ascuns caşi viitorul; trăim între două nouri deşi, înuitare de ceace a fost odată şi nesiguranţă de ceace va fi. Reliovele istorice presărate pe tot pămîntul Ţării noastre sunt mărturia tuturor timpurilor, că multă vreme trecutul semiîntunecat, al lui France, a fost şi este luminat de urmele civilizaţiei romane. Descoperirea inscripţiei dela Ostia Antica (Italia), descoperirile numismatice din România (Fundoaia jud. Roman, Mobridor şi Galicinica jud. Dolj) aduc preciziuni surprinzătoare în ce priveşte locul şi data aşezărilor romane pe pămîntul Daciei Traiane,

După războiul cu Dacii, Traian a organizat imperial noua sa provincie din ziua cînd a colonizat-o cu elemente romane aduse din lăuntrul vastului său imperiu. A fixat legiuni şi lagăre auxiliare. Ultima legiune a V-a Macedonică a fixat-o la Troesmis—în faţa câmpiei de la gurile Siretului şi Prutului.

La Barboşi—centrul comercial geto-grec—a existat un castru roman cu armate de apărare. Construcţiile şi garnizoanele întărite de pază şi fixate de Traian, aveau un dublu scop: să domine câmpia Munteniei şi valea frumoasă a Siretului. Pentru aceasta au şi fost clădite Durostorum şi Troesmis (Igliţa).

Dela Barboşi, drumul ducea spre Ardeal pe valea stîngă a Siretului şi Trotuşului, după cum afirmă şi d. I. Andriesescu în „Arheologia şi Istoria Veche a Daciei". Regretatul Vasile Pârvan, în „Getica"—opera sa celebră— spune că la tot pasul întâlneşti pe pământul ţării în urma plugului urmele adânci lăsate de Romani. Ca să domine cursul

(Continuarea în pag. II-a)

Cele mai noi țesături în stofe pentru costume și paltoane cu PREȚURI EXTREM DE REDUSE obțineți numai la „TRIUMF“ Str. Lăpușneanu 44

**Vizitați fabrica de covoare persane „TEBRIZ“**
Str. Lascăr Catargiu 34
Depozit permanent de covoare persane ori ce dimensiuni și modele alese
Prețuri moderate. Se primesc și comenzi.

*Sâmbătă 4 Noembrie fiind patronul*
**Liceului de fete „Oltea Doamna“**
Direcțiunea invită la
Serbarea
ce va avea loc în localul școlii, la ora 10 jum. a.m. pe foastele eleve ale școlii

**Teatrul Național**
Astăzi seara Joi 2 Noembrie 1933
ora 8.45 seara
SPECTACOL DE GALA
în prezența d-lui *Dim. Gusti* ministrul instrucțiunii publice, cultelor și artelor se va reprezenta marele succes al stagiunei
**SCENE din STRADA**
Dramă de mare spectacol în 3 acte de ELMAR RYCE
(Acțiunea se petrece la New York)
Direcția de Scenă și decorurile ION SAVA
Regisorat I. R. MATACHE

## Cronica spectacolelor
**2 NOEMBRIE**

**Teatrul Național:** *„Scene din stradă“*, piesă spectaculoasă de Elmar Ryce. Inscenarea și regia: d. *Ion Sava.*

**Cinema Trianon.**—*„Noaptea voluptății“* cu Harry Baur și Gina Manes; *„Tragedia întunericului“* cu Ioana Crawford, Garry Cooper și Robert Montgourevy. Jurnal sonor Fox.

**Cinema Sidol.**—*„Nu mai plânge Baby“* cu Maurice Chevalier și copilul-minune (în etate de 9 luni): „Baby le Roi“; *„Scherlok Holmes“* cu Clive Brook. Jurnal *Paramount.*

**„Cinema Phoenix“**—*„Cântecul nopții“* cu Jean Kiepura, *„Testamentul dragostei“* cu Olga Cecova și Michel Bohnn.

**Cinema Roxy.** *„Inimi frânte“* cu Alex. Carr, Richard Bennett și copilul Dikie Moore. Complectări: *„Fantezia venețiană“*, jurnal *„Pathé Nathan“* și *Miky se însoară“.*

**Bereria Luther.**— Localul cel mai agreat. Muzică excelentă. Serviciul ireproșabil. Prețuri moderate. Barul din salonul de sus deschis zilnic.

# PENSIONARII IEȘENI
## au prezintat regelui un memoriu
### Dolanțele cu privire la plata pensiilor

Pensionarii ieșeni în corpore au fost primiți ieri în catedrala metropolitană, după locurile fixate. Delegația de pensionari compusă din d-nii Patron, maior Costandanche, inginer Hurmuzescu și Victor Munteanu, a fost primită lângă grupul parlamentarilor. In fața palatului mitropolitan, delegația a prezintat suveranului memoriul cu doleanțele pensionarilor.

*

In acest memoriu se arată că pensionarii au de primit restanțe pe anii 1931 și 1932, iar unii n'au fost plătiți nici chiar în cursul acestui an. Asta în timp ce la București și în alte părți ale țării, pensionarii au fost achitați la zi.

In continuare, memoriul spune:

„Am fost anunțați că în cursul acestui an ni se vor plăti în bani pensiile restante pe 1932. Ori, suntem în a 11 lună a anului și nimic nu ne spune că vom fi achitați. In asemenea condițiuni, riscăm ca plata în bani a acestor restanțe să se schimbe, ca și pentru acele din 1931, în bonuri fără valoare.

„Soluția imaginată de guvern, de a ni se da bonuri de impozite pentru arieratele din 1931, nu o găsim dreaptă, atât timp cât o bună parte din pensionari și cei mai mulți, au fost plătiți integral în bani. Sunt două măsuri în aceiași țară.

„In afara acestei nedreptăți, avem de relevat un neajuns de ordin moral și material: scăderea catastrofală a acestor bonuri s'ar adăuga dureros la răbdarea noastră de doi ani, la privațiunile și înjosirile de tot felul la care am fost expuși, cât și la procentele pe care le-am plătit pentru alimente și banii împrumutați în comptul valoarei întregi a pensiilor restante“.

Memoriul termină, cerând suveranului să intervie, pentru a se face dreptate pensionarilor ieșeni.

x **Podgoreni!** dacă doriți să vă *rămâie vinul dulce* și *gustos* întrebuințați preparatul *„Fermenticid“* care *oprește fermentația* și *conservă toate proprietățile naturale ale vinului. Vinul rămâne dulce și se conservă timp îndelungat. Este singurul preparat aprobat de Institutul de chimie al statului sub No. 2574 | 909 O cutie este suficientă pentru 1000 litri de must.*
Depozit Farmacia Dr. D. Beceanu Piața Halei Iași.

CINEMA ROXY Str. Lăpușneanu lângă Creditul Urban
Cu începere de Luni 30 Octombrie și până Duminecă 5 Noembrie inclusiv
INIMI FRANTE (Unchiul Sidney)
Film interpretat de o falangă de artiști americani în frunte cu copilul minune DIKIE MOORE secondat de Alexander Carr, Richard Bennet, Beryl Mercer.
Programul începe cu opera muzicală ***Fantezia Venețiană*** cântată prin cele mai pitorești priveliști italiene. PATHE-JOURNAL și ci cea mai excentrică comedie muzicală MIKY SE INSOARĂ complectează bogatul program.
In pauzele cinematografice 2 numere executate de acrobați în carne și oase *clovnerii excentrice a la Grock* executate pe bare fixe și scara morții executate de Trio Wesy. Intrarea generală lei 15 plus aviația.

x In curând va apare o gazetă bilunară „Cuvântul Muncitoresc“. Organ de apărarea tuturor categoriilor, ziarul va fi redactat de un comitet format din adevărați cunoscători ai intereselor muncitorești și funcționărești.

x Se anunță că primul ministru al Bulgariei, d. Mușanov, va face o vizită în România între 8 și 12 Noembrie.

## Pentru sindicalizarea corpului didactic
### Note pe marginea unor considerații „contra“!
(Continuarea din pagina I-a)

Această desfacere va trebui să fie totală în tot ce privește școala și profesoratul.

Asociația în schimb, nu pune nici o condiție precisă la intrare, nu cere nici o legătură strânsă; fiecare intră ori pleacă din Asociație când vrea, cum vrea și în ori ce chip vrea.

Sindicatul prevede organizarea pe profesiune și interes personal a tuturor gradelor de învățămint, la un loc, pe când Asociația admite organizarea pe grupe și stârnește, cum a și făcut-o de atâtea ori, antagonisme dăunătoare între învățători și profesori secundari, între aceștia și profesorii universitari.

Sindicatul pune o contribuție însemnată bănească pe fiecare membru (1—2% din leafă) pentru formarea unui fond însemnat de rezistență. Această contribuție se va încasa direct, scăzându-se din statul de salar și nu se va aștepta zădarnic plata cotizațiilor prin simplă bună voință, cum se face în Asociație.

Sindicatul nu admite la conducere permanentizarea acelorași persoane, cari mai că ajung, după o vreme, proprietarii unui corp constituit, cum se întâmplă astăzi cu Asociațiile.

Sindicatele nu admit în comitetele lor persoane cari fac parte din conducerea partidelor politice, cum este în cazul dureros al Asociațiilor.

Sindicatele nu admit ca conducătorii lor principali să fie aleși în Parlament, pentru a ușura astfel trădarea de interese profesionale pentru interese personale.

Sindicatul urmărește în justiție, în locul membrilor săi, orice abuz de autoritate, ori ce încălcare de drept, ceea ce Asociația nici nu face nici nu poate să facă.

Sindicatul va fi și un organ de control al profesorilor, căutind să descopere pe acei membri ai școalei cari calcă peste demnitatea profesională, cari nu-și fac datoria (compromițând astfel profesiunea întreagă), cari cumulează dănător mai multe funcții. Așa ceva Asociația nu poate face, ba din contra, de multe ori ea a încurajat astfel de abateri.

Sindicatul admite federalizări cu alte categorii de funcționari și de profesioniști pentru revendicări comune. O astfel de acțiune comună e mult ușurată prin asemănarea de constituire a sindicatelor.

Mai sînt și alte deosebiri, dar deocamdată mă mulțumesc cu acestea.

D. *Chirițescu* ar putea spune, cum face orice negativist din fire, că toate condițiile citate aici *nu* se vor realiza, că *nu* vor da rezultate, că *nu* vor fi acceptate.

La astea un singur răspuns: *să vedem la încercare!..*,

**Dr. Gr. T. Popa**
Profesor Universitar

x „Chino-vinul Dr. Rătianu“ cu China Kola, Guarana, Gențiană și Glicerofosfat de Calciu întărește organismul dându-i vigoare. Se recomandă cu mare succes convalescenților și anemicilor, mărindu-le pofta de mâncare.
Depozit Farmacia Dr. Rătianu str. Cuza Vodă 48.

## D-na El. Râmniceanu
### va fi pusă în libertate
**Cazul s'a aplanat!**

*Am relatat cazul d-nei E. Râmniceanu, care fusese acuzată de o doamnă basarabeană, stabilită la Viena, cum că i-ar fi încasat și nu i-a restituit niște ordonanțe în sumă de peste opt milioane lei.*

*In urma cercetărilor făcute, d-na Rîmniceanu, precum am anunțat, a fost arestată în Spania și urma să fie extrădată autorităților romînești.*

*Cazul însă s'a aplanat între timp, întrucât doamna din Viena și-a retras reclamația. In urma acestui fapt, autoritățile noastre au intervenit telegrafic la Madrid, cerând ca d-na Elena Rîmniceanu să fie pusă în libertate.*

## O precizare
### Sînt două caravane palestiniene

Primim:

Caravana celor 15 de sub conducerea d-lui Cristian, al cărei festival și zi de plecare spre Palestina sunt fixate pe ziua de 12 Noembrie în sala Trianon, roagă publicul ieșan și cel din provincie de a nu confunda organizația lor cu altele similare, create ad hoc, care se afișează cam cu aceiaș titulatură.

Publicul e sfătuit înainte de a-și da obolul, să ceară dovezi de preciziunea destinației fondurilor ce strâng.

**Caravana celor 15**

x **Un mare furt** s'a comis la drogheria Schmidt și Fontin din Cernăuți, de unde s'au sustras medicamente în valoare de 200 mii lei.

Au fost arestați doi indivizi Holtzberger și Ionel Haimovici, bănuiți că au săvârșit furtul.

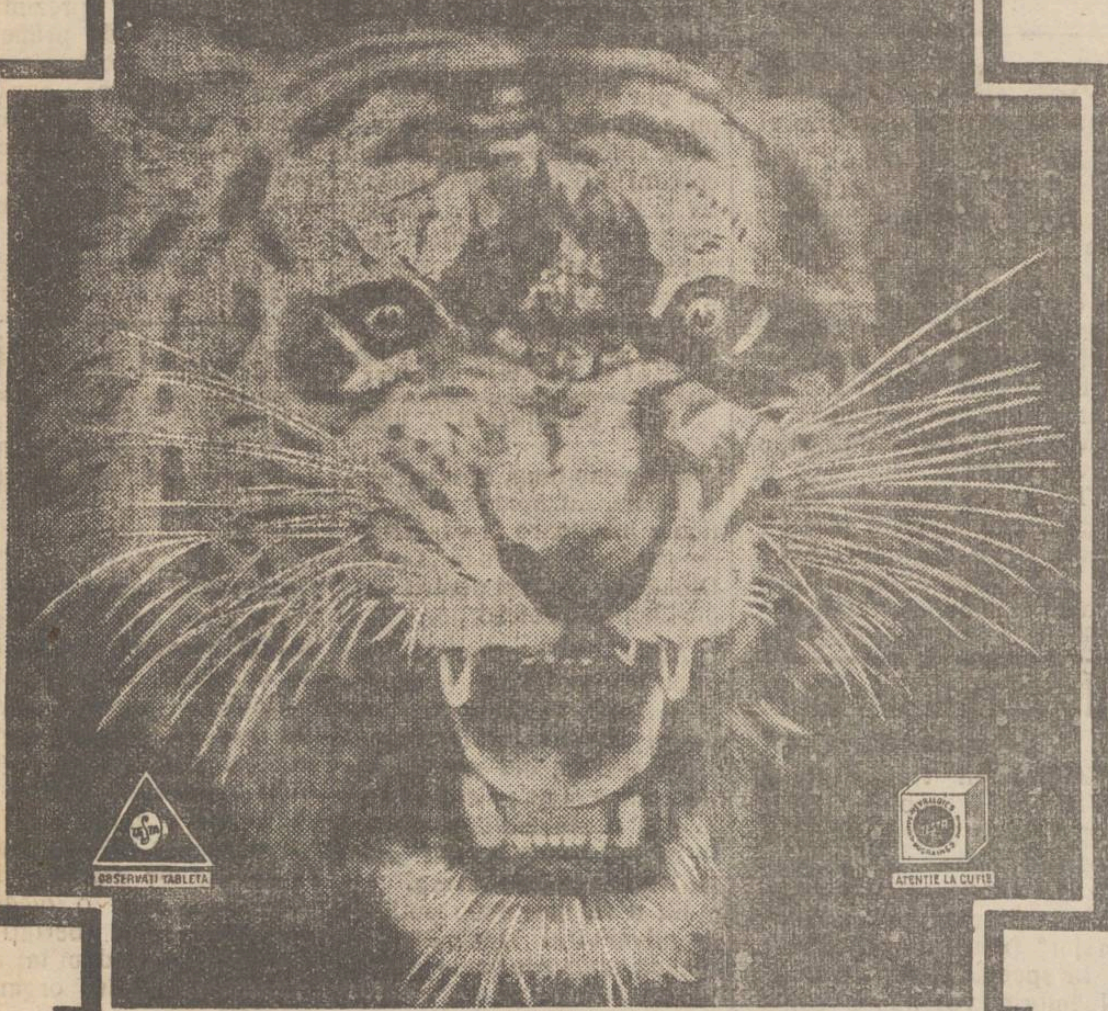

DE AVUT PRETUTINDENI
TESTA COMBATE GRIPA

MARȚI 7 NOEMBRIE
apare
**Cuvîntul Muncitoresc**
organ pentru apărarea intereselor
*funcționarilor și muncitorilor*

DOCTORUL
OVIDIU CORDESCU
consultă zilnic pentru boli de
Nas, gât și urechi
de la 4—7 p. m.
în str. Mârzescu No. 16

DOCTORUL
R. DAMSKER
str. Ghica-Vodă No. 44-46
consultă zilnic
MEDICINA INTERNA
SIFILIS și
GENITO-URINARE
*Diatherme și băi de lumină*
între orele 8-11a.m. și 3-7p. m.

DOCTOR
Corneliu Stoian
Genito-urinare, sifilis, venerice
Consultații 4—7
strada I. C. Brătianu 58

Dr. Leon Balif
Boli nervoase
Cons. 5—7
Str. Cuza-Vodă 23
(colț cu str. Armeană)

Doctorul Mendel Avram
S'A MUTAT
în strada I. C. Brătianu
No. 120 (etaj)
peste drum de Farmacia Racoviță

Saloanele Asociației „A H V A“
Vineri 3 Noembrie ora 9 seara va avea loc
Concertul
D-nei SARAH GOLDȘTEIN
— și al —
D-rei LUCIA TH. BURADA
în folosul acestei asociații
Biletele se pot obține la secretariat

Becuri ELECTRICE garantate Toate voltagele
mărcile TUNGSRAM, PHILIPS, WOLFSRAM, OSRAM etc.
Cumpărați cu prețurile fabricei la Depozitul General
*Zaharia Weiss*, Piața Unirei

*„LA WALDMAN“*
*vis a vis de Hală :: Anast. Panu 35 colț*
Asortat în permanență cu toate sorturile de lână fantezie pentru Pool-Owere bărbătești, dame și copii. Articole de mercerie, bumbac și capoc pentru umplut perine și plapome. Macrame și bumbac pescăresc.
PREȚURILE CELE MAI REDUSE

# Săteni din Iași și Basarabia
## au venit special în oraș ca să-l vadă pe Rege

Vizita de ieri a Suveranului și a înalților demnitari, a avut darul să aducă la Iași câteva sute de săteni, veniți din toate unghiurile județului și chiar din județele învecinate, mânați de dorul sincer de a vedea pe acel care întruchipează nădejdile neamului românesc.

Incă de cu noapte, mulți gospodari din județ, au înhamat caii la căruță, și-au luat merinde pentru o zi și, împreună cu familiile, au pornit-o spre Iași.

Au venit și mulți săteni din Basarabia, din județele care sînt la hotar cu al nostru.

Prin mulțimea care mască ieri străzile, am zărit un om de statură potrivită, cu vîrsta înaintată și pe care l-am bănuit după port și fizionomie că ar fi basarabean.

Am intrat în vorbă cu dînsul și l-am „descusut“.

Și omul, cu glas domol mi-a spus că il cheamă Teodor Morariu, are 64 de ani, e din județul Bălți și a venit la Iași să-l vadă pe Rege.

Mi-a povestit apoi că a avut norocul să-i vază și pe regii Carol I și Ferdinand; și aceasta tot la Iași.

Acuma, a făcut Morariu ce-a putut, numai să vie din nou acolo unde îi este dat să vadă pe Rege.

Vremurile sunt grele, munca săteanului nu prea are preț, dar omul nostru s'a mai îndatorat și a reușit astfel să vie a treia oară la Iași, pentruca să cunoască pe cel de al treilea Rege al României.

Iată că la entuziasmul orășenilor, s'a alăturat și cel al țărănimei și astfel Regele nostru, împreună cu Augustul Său frate, au avut parte la Iași de o primire în adevăr plină de sincer și cald patriotism moldovenesc. *Admar*

## Valoarea istorică și documentară
(Continuarea din pagina I-a)

unei ape și în cazul nostru Siretul, Romanii trebuiau să cunoască ambele maluri, numai dorința și mândria de a cuceri și cunoaște malul răsăritean, trupele imperiale au căutat și găsit piscurile cele mai înalte de unde-și puteau să aibă orizontul cel mai vast.

Și au ales crestele dealurilor noastre înalte: Fundoaia și Cânepăria din Fedeleșeni și dealul Holm din Habășești—com. Strunga, de pe care observatorul atent se bucură de cel mai întins câmp de vedere în zarea cenușie a Răsăritului. Fundoaia n'a fost desigur ultimul punct cunoscut de Romani dincoace de malul stâng al Siretului.

Monedele noastre găsite într'o vatră enormă de bărburi și pietre străvechi, sunt sigur că nu vor fi unice pe dealurile, cari stau și vor sta poate multă vreme neexplorate.

Nourii se risipesc încetul cu încetul în scurgerea târzie a timpului, care învălue în negura sa, lumina trecutului îndepărtat.

**Arist. Luca**

## Convocarea plenului Camerei de Muncă

Comitetul de direcție al Camerei de Muncă a hotărât convocarea plenului pe ziua de 12 Noembrie.

Adunarea generală urmează a ratifica bugetul, votat mai demult și care acum a căpătat aprobarea Ministerului.

Se vor aborda unele chestiuni importante privind viața muncitorească, între care și problema șomajului.

D. Gh. Colcea, președintele Camerei de muncă, este hotărât să se ocupe în mod serios de această chestiune, pentru a putea veni în ajutorul celor necăjiți.

x La 12 Noembrie se va desveli **statuia** lui Aurel Vlaicu, în satul natal al regretatului aviator.

Bustul e lucrat de maestrul Dimitriu-Bârlad.

## INFORMAȚIUNI

x **Preoții și politica** — Episcopul Vartolomeu al Rîmnicului a adresat tuturor preoților din acea eparhie o circulară, prin care le cere ca în cel mai scurt timp să se retragă din partidele politice, întrucât activitatea politică dăunează bisericei.

Rămâne de văzut atitudinea preoților înscriși în partide, față de dispoziția episcopului de Râmnic.

x *Consiliul facultății de medicină*, în ședința de aseară a hotărât ca studenții din anul I în restanță cu două examene, să fie declarați exmatriculați.

x *D. Octavian Goga* a confirmat prietinilor săi, că programul politic și economic ce a alcătuit pentru partidul său îl va da la iveală, cu prilejul marei întruniri național-agrare ce va avea loc în curând la Iași.

# Alte ecouri dela vizita regală

## Cum a decurs banchetul oferit de primărie - Aspecte, discuţii, cereri şi promisiuni - Vizitele de după amiază.

Cu o bogăţie de amănunte, am relatat ieri vizita M. S. Regelui Carol II şi a A. S. R. Principele Nicolae, în oraşul nostru.

Iată mai jos şi ceeace s'a petrecut după ora 2 jum. p. m. —adică din clipa în care începe masa copioasă din monumentala sală de marmoră a Palatului Domnesc.

### D. Vaida şi palatul administrativ

In aşteptarea înalţilor oaspeţi, stau jos în hol, în dosul porţii principale: primul ministru d. Vaida, primul preşedinte al Curţi de Apel d. Gorgos şi primarul d. Bogdan.

Vorbesc despre Palatul Administrativ. Prind în treacăt un crâmpei dintr'o frază a d-lui Vaida:

— „...Minunată construcţiune. Chiar şi la Viena ar putea sta cu multă cinste"...

Sus, pe culoarele Curţii cu juri, rectorul Academiei de Arte Frumoase d. A. D. Atanasiu explica d-lui ministru Dem. Gusty construcţia arhitectonică a edificiului măreţ.

Ministrul şcoalelor a precizat:

— „Deşi e zidit într'un stil modern, totuşi, este foarte plăcut".

### Ieşenii în frac

Avem răgaz să studiem oaspeţii. Adică: cum arată în frac.

D. Mihai Borcea, Rang, Einhorn, Petre Dragomirescu, îl poartă turnat cu eleganţă.

Interesant e şi d-nul prim. procuror N. Pogonat. Ca şi d-l procuror general Corolu, dealtfel.

D-l Mihai Sadoveanu: masiv.

D-l Ionel Teodoreanu: adolescent.

Foarte mulţi dintre invitaţi nu prea se simt la larg, în haina ceremonioasă. E şi explicabil; fracurile nu-s... proprietate, ci luate (să ni se ierte indiscreţia) cu... împrumut.

De unde şi mirosul uşor de naftalină care... completează cadrul.

### La masă

Impunător, Mareşalul Iliasievici anunţă:

— „*Regele!*"...

Intrarea suveranului găseşte pe oaspeţi în jurul mesei, aplaudând entuziast.

Masa se trece fără protocol. Caviar-Frais, Esturgeon du Danube à la Neva, Filet de boeuf Brillat-Savarin, Fruits, Parfait, Champagnes, Cognac Hennessy, Liqueurs Cointreau. Rhein-Club, bonbons, etc.— menuul servit de „Zamfirescu" Bucureşti.

La fructe, regele (care avea în dreapta pe d. Vaida şi prinţul (care era la cot cu d. Costăchescu) au urmărit, de la locurile lor, chipurile voevozilor zugrăvite în sala de ceremonie.

Orchestra regt. 13 dirijată de căpitanul Petrovici, antrenantă. Bune şi ţigările speciale „Carol" făcute de d. ing. Mihalache,—dar pe care chelneriţii au avut grijă să le pună... bine.

După înghiţită, primarul ridică tuastul. Scurt şi semnificativ. A fost aplaudat.

Suveranul, a răspuns de îndată, convingător şi generos. Ovaţii prelungite.

La cafea, Suveranul s'a ridicat de la masă şi a intrat la o ţigară şi o vorbă prietenoasă într'o sală vecină.

Oaspeţii continuau însă a se bucura de Cognacul-Hennessy al d-lor Finkelştein şi Zamfirescu.

Fostul primar N. Petrea mă întreabă:

— „Ce i-a lipsit zilei de azi?"

— „Mai mult suflet,—intervine un distins ieşean.

— „La masă au lipsit cucoanele", — se amestecă d. Mihai Borcea care este „persona gratta" a anturajului regal: Mareşal Iliasievici—colonel Sturdza...

### Cordialitatea Regelui

Incetul cu încetul, locul de popas al regelui devine înconjurat de consmeşeni.

M. S. zărindu-l pe d. Meissner când încerca să-şi aprindă havana, lasă ceaşca de cafea pe o măsuţă şi îi întinde, părinteşte, mâna.

Iată-l şi pe d. Mihai Negruţi, se apleacă, la o repetare a gestului regal.

Şi tot astfel se întâmplă cu d. Axinte, pentru care regele are un zâmbet.

Rabinul Wahrman, profitând de un moment prielnic, prezintă cuvântul de supunere a populaţiei evreeşti din oraşul nostru.

### Despre Al. Badareu

D. Mircea Badareu a vorbit cu suveranul câteva cuvinte. Regele şi-a amintit de omul de valoare care a fost Al. A. Badareu. Şi fiindcă veni vorba de ceeace a făcut neînlocuitul conu Alecu, pentru Iaşi şi Moldova, M. S. a spus:

— „Uniţi-vă forţele, înfrăniţi-vă, strângeţi-vă, şi faceţi ceva pentru Iaşul vostru. Spri-

M. S. REGELE CAROL II

jinul meu îl aveţi întreg. In cetate să nu fie însă trădarea, şi atacurile din afară am eu grija să le dau"...

### Iaşul, centru intelectual

Profitând de discuţia angajată, d. primar face cerc în jurul regelui pe toţi foştii primari: C. Toma, N. Petrea, Dr. Zossin. N. Cananău, M. Negruţi, O. Racoviţă etc.

Regele a complectat:

— „Mai lăsaţi d-lor politica. Şi nu vă mai gândiţi că Iaşul trebuie să fie un centru economic.

Să pornim al înălţa pe calea intelectuală".

### In conversaţie

Grupul, suficient de compact, se complectează cu d-nii Petre Andrei şi Mihail Sadoveanu.

Regele continuă:

— „Mă gândesc că Iaşul nu are nici o librărie ca lumea. Bietul Şaraga ce poate să facă?...

(S'a amintit că „Socec" face aici operă pozitivă, suveranul răspunzând cu un:—„Credi"..)

Intervine d. Andrei:

— „Sire, Aţi văzut dimineaţa ce-i frumos la Universitate. Dar ce-i urât nu!

Regele: — „Ştiu totul dela Costăchescu!"

Şi d. Andrei a mai vorbit despre beciurile Universităţii, despre insuficienţa bibliotecii şi a sălilor de lectură. A încheiat, propunînd o colaborare între Universitate şi Fundaţie.

Suveranul a spus apoi:

— „Fundaţiile, le consider ca o operă utilă. Să faceţi din Universitatea şi Fundaţia din Iaşi, o fortăreaţă..."

In tot acest timp, Prinţul Nicolae a vorbit despre chestiuni de ştiinţă cu d-nii Vaida şi Costăchescu.

Ministrul de război d. gen. Samsonovici, discuta cu d-nii gen. Anastasiu şi Vera.

D-l Dem. Gusty s'a antrenat într'o conversaţie cu d. prof. Ion Botez.

### Despre d. Ionel Teodoreanu

Suveranul a mai avut clipe pentru d. Ionel Teodoreanu căruia i-a lăudat literatura, manifestându-şi bucuria că ştie de la d-nii Al. Mavrodi şi Petre Andrei că face treabă serioasă la Teatrul Naţional.

### Arhivele dela Golia

Cavalerul Sever de Zotta în prezenţa d-lui primar P. Bogdan şi-a spus păsul Suveranului. S'a vorbit despre arhivele istorice dela Golia şi s'a cerut oarecari... priviri mai alecuoase dela centru pentru aceste aşezăminte ca şi pentru muzeul istoric.

### Nevoile Iaşului

Auzind probabil că-i vorba de vitregia centrului, d. Vaida se alătureză grupului.

D-l primar P. Bogdan, profită de ocazie şi spune ce are pe suflet.

— „Majestate! Nu ne putem mişca. Şi d. Vaida ştie că Statul ne e dator cu peste 40 milioane. Să ni se dea treptat-treptat din bani ca să mai putem drege ce se poate".

Regele s'a uitat întrebător spre primul-ministru.

Incurcat oarecum, d. Vaida a pus punctul pe i:

— „Mă voi da peste capul lui... Madgearu şi am să scot ce se va putea".

După recomandarea d-lui dr. Solomovici şi după un schimb de vorbe cu d. cpt. comandor Argeşanu, regele a părăsit Palatul.

### La Soc. de Medici şi naturalişti

Incepuse să se întunece când suveranul la volan şi în dreapta cu prinţul, urmat de suită şi invitaţi, a poposit la Soc. de medici şi naturalişti, vizitând la flacăra lumânărei, muzeul societăţei.

D. prof. I. Borcea şi Butureanu au expus greutăţile, iar d. Gusty a promis şi iar a promis...

### La Fundaţie

La Fundaţia Ferdinand I a fost ultima etapă a vizitei.

Suveranul a trecut prin toate încăperile clădirei, ascultând lămuririle d-lui arhitect Iotzu, formulând unele păreri.

### Fotografia prinţului Neculai

Prinţul Nicolae, intră în bibliotecă şi controlând un album, a dat de o fotografie a sa, la vârsta de 5 ani, fiind costumat într'un rol pe care l'a jucat la Palat în piesa „Impăratul Trayan".

Impresionat, i-a revenit în memorie amintirea clipei. Cum nu are nici o copie a fotografiei a rugat să i se facă una şi să i se trimită.

*

M. S. Regele cercetând cărţile, s'a interesat de Vasile Conta.

I s'a dat un volum şi suveranul a cetit o pagină, în franţuzeşte din „Teoria fatalismului".

A propus, să se renunţe la ideea unei singure săli de lectură, ci să se creieze chiliî.

Statuile, a cerut să se instaleze în grădina care împrejmueşte clădirea.

### O lege a Fundaţiilor

La plecare, M. S. Regele a spus d-lui Gusty că intenţionează să sugereze o lege a Fundaţiilor. Ţara va urma să fie divizată pe sectoare culturale.

Fundaţia din Bucureşti să grupeze Muntenia, Oltenia şi Dobrogea; cea din oraşul nostru să activeze pentru Moldova, Basarabia şi Bucovina; iar Fundaţia care se va crea la Cluj să blocheze întreg Ardealul.

Suveranul a mai sugerat unele propuneri pentru Fundaţia ieşană.

*

Alte vizite nu s'au mai făcut.

La 7.15 trenul regal a părăsit oraşul; iar cel ministerial la 7,55.

Astfel a trecut ziua pe care regele a acordat-o oraşului.

Cu declaraţii înimoase pentru oraşul suferinţii şi cu promisiuni de îndreptare a ceeace s'a neglijat de 15 ani încoace.

Lăsăm ca timpul să desăvârşească totul...

**H. Burileanu**

## O sală de expoziţii

### la fundaţia Ferdinand

Academia de Bele-arte s'a adresat Reginei Maria, cu rugămintea de a se rezerva o sală pentru expoziţii de picturi în palatul Fundaţiei „Regele Ferdinand". Sala trebuie amenajată, însă nu cere o cheltuială mare.

E vorba numai de a se da sălii o lumină specială, ceiace nu e costisitor.

Se aşteaptă răspunsul, care, aproape sigur va fi favorabil Academiei.

## O TANARA FATA

### s'a aruncat spre automobilul regal pentru a prezinta o petiţie

Un caz semnificativ s'a înregistrat eri la prânz în faţa Teatrului Naţional, în momentul când Suveranul şi principele Nicolae ieşiseră din teatru şi se urcară în automobil, o tânără necunoscută a rupt cordonul şi cu un curaj deosebit a încercat să se repeadă la maşina regală spre a înmâna Suveranului o petiţie.

Surescitată, faţa striga să fie lăsată să se apropie de automobilul regesc, spre a expune personal Domnitorului ţării durerea ce-i apasă sufletul.

Pentru a nu se provoca încurcături în circulaţie, poliţistul Coman dela chestură, a luat petiţia din mâna fetei şi a înmânat-o aghiotantului regal.

Tânăra a fost apoi condusă la poliţie unde a dat explicaţiuni d-lui director Bârzescu, arătând că este originară din Botoşani, că se numeşte Tatiana Halaction şi că este funcţionară la coafor „Junimea" din Piaţa Unirii.

Anul trecut cu prilejul primei vizite a Suveranului, dânsa I-a înmânat o plângere arătând că a împrumutat unui căpitan din Iaşi suma de 50.000 lei, pe care ofiţerul refuză a i-o restitui. Acuma ea a venit cu a doua cerere dorind să cunoască rezultatul intervenţiei.

Tânăra a fost reţinută pentru cercetări la Biroul de Siguranţă şi va fi probabil pusă azi în libertate.

*Rep.*

## O COPILA DE 13 ANI

### a dispărut din Iaşi

Poliţia locală a fost informată de dispariţia din localitate în împrejurări misterioase, a unei tinere fete în vârstă de 13 ani.

Fetiţa se numeşte Tasia Buzariu şi locuia la familia ei din str. Han-Tatar 7.

Indureraţii părinţi au cerut cabinetul judiciar prin organele de urmărire, să întreprindă cercetări urgente pentru aflarea copilei lor, despre care bănuesc că a căzut victima traficanţilor de carne vie, dată fiind frumuseţea şi constituirea fizică a fetiţei.

S'au dispus investigaţiunile cuvenite.

x Laboratorul de Analize chimice şi Microscopice Dr. Rătianu, autorizat de Ministerul Sănătăţei Publice, execută analize complecte de urini, spute, secreţiuni etc. precum şi ori-ce analize ce interesează Industria, Comerţul şi Higiena alimentară. Iaşi Cuza-Vodă 48.

## Informaţiuni

x *La Constanţa* s'a împotmolit ieri, pe un banc de nisip, vaporul grecesc „Evanghelie Nomicos".

x D. A. D. Atanasiu, rectorul Academiei de Bele-arte, a expus ieri Suveranului doleanţele instituţiei ieşene.

M. S. Regele a promis tot concursul.

x D-nii prim-ministru Vaida şi Viorel Tilea subsecretar la preşidenţia consiliului, au plecat aseară cu trenul de 10,30 la Bucureşti

D. General Samsanovici ministrul armatei a plecat la ora 12 noaptea prin gara Paşcani.

DACA AVEŢI NEVOE, DOAMNA,

de o toaletă din mătasa cea mai modernă
de o mătase eftină pentru dublură
sau de o mătase pentru o garnitură

nu uitaţi că GALLIA

vă stă la dispoziţie cu

MATASURI VERIRABIL FRANCEZE

LA PREŢURI MAI EFTINE CA ORI-UNDE

Sucursala IAŞI
Str. Cuza-Vodă No. 83

Soţoni Galoşi Quadrat Riga

O reală surpriză

...vor avea jucătorii la LOTERIA DE STAT, când vor citi Noul Plan al Tragerilor la LOTERIA PATRA care începe la 9 Noembrie şi continuă până la 26 Martie 1934

IATA CELE MAI SENZAŢIONALE CIFRE:

CLASA INTAIA
Tragerea
9 şi 10 Noembrie 1933

| | |
|---|---|
| 1 câştig a Lei | 1.000.000 |
| 1 câştig a Lei | 300.000 |
| 1 câştig a Lei | 100.000 |

şi în total 2450 câştiguri în valoare de
Lei 7.730.000

CLASA TREIA
Tragerea
3 şi 4 Ianuarie 1934

| | |
|---|---|
| 1 câştig a Lei | 1.000.000 |
| 1 câştig a Lei | 300.000 |
| 1 câştig a Lei | 100.000 |

şi în total 2450 câştiguri în valoare de
Lei 12.990.000

CLASA CINCEA
Tragerea
dela 22 Februarie 1934
până la 26 Martie 1934
UN MARE PREMIU DE LEI
5.000.000
SAU CINCI PREMII DE CATE
1.000.000

| | |
|---|---|
| 1 câştig a Lei | 5.000.000 |
| 1 câştig a Lei | 3.000.000 |
| 1 câştig a Lei | 2.000.000 |
| 1 câştig a Lei | 1.000.000 |
| 1 câştig a Lei | 500.000 |
| 2 câştiguri a Lei | 300.000 |
| 4 câştiguri a Lei | 200.000 |
| 8 câştiguri a Lei | 150.000 |
| 17 câştiguri a Lei | 100.000 |

şi în total 30200 câştiguri în valoare de
Lei 197. 332. 00

CLASA DOUA
Tragerea
7 şi 8 Decembrie 1933

| | |
|---|---|
| 1 câştig a Lei | 1.000.000 |
| 1 câştig a Lei | 300.000 |
| 1 câştig a Lei | 100.000 |

şi în total 2450 câştiguri în valoare de
Lei 10.360.000

CLASA PATRA
Tragerea
1 şi 2 Februarie 1934

| | |
|---|---|
| 1 câştig a Lei | 1.000.000 |
| 1 câştig a Lei | 300.000 |
| 1 câştig a Lei | 100.000 |

şi în total 2450 câştiguri în valoare de
Lei 15.660.000

Inraţi aşadar la orice Colector şi cumpăraţi-vă Lozul, căci Norocul vă aşteaptă în pragul ori-cărei Colecturi

# ULTIMA ORA

## Comunism de stat în America!

### Un plan îndrăzneţ al preşedintelui Roosevelt

**Washington 2. — Cercurile financiare sînt consternate din cauza unui articol senzaţional semnat de expertul economist Perle, consilier intim al preşedintelui Roosevelt.**

**Expertul Perle afirmă că, dacă măsurile de pînă acum nu vor da rezultate favorabile, preşedintele Roosevelt va introduce un fel de comunism de Stat.**

**Astfel, vor dispare întreprinderile particulare, şi vor trece în administrarea statului. Fiecărui cetăţean american i se va servi un venit anual fix, de 5000 dolari.**

**Ştirea aceasta provoacă senzaţie şi e viu discutată în toate cercurile.**

FRANKLIN ROOSEVELT

x *D. Dem. Gusti ministrul instrucţiunei publice, a vizitat azi dimineaţă Liceul Naţional, şcoala Normală de fete şi Liceul Internat, consfătuindu-se cu profesorii în chestiunea reformei învăţământului secundar.*

## In vederea demonstraţiei liberale

### de la 15 Noembrie

Bucureşti 2.— Conducerea centrală a partidului liberal primeşte rapoarte foarte optimiste dela organizaţiile judeţene. Pretutindeni se pregătesc mase impozante de partizani care vor veni la Bucureşti, spre a participa la demonstraţiunea dela 15 Noembre.

Guvernul ar fi dorit ca această demonstraţie să nu se producă în ziua deschiderii parlamentului. De aceia, se zice că d. Vaida a intervenit personal la d. Duca, rugîndu-l să amîne demonstraţia pentru o altă zi. D. Duca a refuzat, arătîndu-i că dealtfel pregătirile sînt prea avansate ca să fie posibilă o amînare.

*

In partidul liberal se discută cu satisfacţie declaraţiile dela Câmpulung ale d-lui Dinu Brătianu, în care arată că va lupta cu energie pentru cucerirea puterii.

Unele elemente ponderate îşi exprimă însă îngrijorarea că asemenea atitudini prea dîrze, ar putea îndepărta partidul de putere.

*

Guvernul se preocupă de măsurile necesare pentru ziua de 15 Noembrie.

Cercurile liberale afirmă că d. Vaida ar face hotărîri pentru a ajunge la un armistiţiu politic, spre a se trece prin parlament proectele urgente.

Se acordă semnificaţie faptului că în curînd va avea loc o întrevedere între d-nii Duca şi Titulescu.

## Mobilizarea

### cetăţenilor engleji din Palestina

### Tulburările se întind în Asia Mică

**Londra 2—„Times" anunţă că la Damasc arabii au închis magazinele, în semn de doliu pentru fraţii lor căzuţi la Haiffa.**

**S'au organizat manifestaţii de protestare contra intrării evreilor în Palestina.**

*

**In Trak s'au organizat pentru Vineri, demonstraţiuni împotriva evreilor.**

**La Bagdad se fac servicii religioase în moschei.**

**La Anam (Transiordania) au loc manifestaţii de simpatie pentru arabii din Palestina.**

**Reprezentantul englez, colonelul Cooks a fost atacat şi insultat de public.**

**In Transiordania sporesc manifestările anti-britanice.**

*

In Palestina, continuă greva populaţiei arabe. La Ierusalim s'au produs ieri atentate, aruncându-se 13 bombe, în diverse puncte ale oraşului.

O escadrilă engleză de aviaţie a decolat din Egipet plecând la Iaffa.

*Guvernul palestinian a decretat mobilizarea tuturor cetăţenilor engleji în vîrstă de a mânui armele.*

## Intrevedere

**Madgearu-Mihalache**

*Bucureşti 2.- O întrevedere a avut loc ieri între d-nii Virgil Madgearu şi I. Mihalache.*

*S'a discutat despre acordul dela Paris şi chestiunea experţilor străini.*

*Cercurile guvernamentale afirmă că între cei doi fruntaşi s'a stabilit o înţelegere asupra tuturor punctelor.*

## PROECTUL

### DE PROCEDURA PENALA

Bucureşti 2.—La Senat s'a întrunit ieri, sub preşedinţia d-lui I. Gr. Perieţeanu, comisiunea însărcinată cu redactarea noului proiect de procedură penală unificată. S'au revizuit 27 articole.

O nouă şedinţă a comisiunii va avea loc Luni.

## CONFIRMAREA VIZITEI

### regelui Boris în România

Sofia 2.—Cercurile oficiale confirmă ştirea că regele Boris va face o vizită oficială în România, în cursul lunei Ianuar, — după ce la sfârşitul lui Decembre va avea loc la Belgrad întâlnirea regilor Carol, Alexandru şi Boris.

*

Paris 2.— „La Republique" scrie că România, Jugoslavia, Grecia şi Turcia au realizat un acord politic. Interesul Bulgariei este să nu rămâe izolată, ci să se asocieze la acest acord.

**Abonaţi-vă la ziarul „OPINIA"**

## Oficiul poştal

### din str. Lăpuşneanu

Direcţiunea Regională P. T. T. Iaşi, aduce la cunoştinţa publicului, Instituţiilor Financiare şi Comerciale, că la oficiul Telegrafic-Poştal din strada Lăpuşneanu instalat în locaul Creditului Urban (fosta Banca Blanckett comp.) se primeşte: Corespondenţa recomandată între orele 8-21; Telegrame între orele 9-24, mandate poştale şi telegrafice între orele 8 20; Mesagerii între orele 8-12 şi 15-18.

Ghişeul Casei de Economie Cecuri şi Viramente între orele 8-12 şi 15-18.

Duminicile şi sărbătorile legale, mandatele, Casa de Economie, Cecuri şi Viramente, Mesageriile, se primesc între orele 8-12.

## Cu prilejul desvelirii

### monumentului lui Haralamb Lecca

Acum câteva zile s'a desvelit la Caracal monumentul lui Haralamb Lecca, regretatul poet şi dramaturg.

Figura lui Lecca a fost sculptată admirabil de artistul Dimitriu-Bîrlad.

Haralamb Lecca a fost şi directorul teatrului naţional din Iaşi,—şi a fost unul dintre directori, care a pus oarecare ordine în teatru.

Lecca a fost cu adevărat ieşan, însurat cu d-ra Botezatu, sora neasemuitului medic ieşan, mort de tânăr, şi soră cu d. Costea Botezatu, o personalitate distinsă a Iaşului şi fost ziarist.

x Alienatul Gh. Harlenţ a evadat astă noapte dela spitalul Socola, a fost prins în str. Gării şi retrimis la ospiciu.

## In jurul sinuciderii

### Elenei Dimitriu

Am relatat tragedia d-rei Elena Dimitriu licenţiată în matematici a facultăţii de ştiinţe din Iaşi, care s'a sinucis în gara locală în împrejurările cunoscute.

Ipoteza că motivul gestului disperat are un substrat sentimental, a fost ulterior confirmată de fapte. Tânărul cu care d-ra Dimitriu se afla în prietenie, s'a prezentat la morga spitalului Sfînt. Spiridon unde se depusese corpul sinucigaşei.

Corpul defunctei a fost transportat la Fălticeni, unde a avut loc eri înhumarea.

x In clinicile somităţilor medicale „DALIN" este recunoscut ca cel mai bun antinevralgic. Puternic şi nevătămător. Vindecă: *dureri de cap, nevralgii, junghiuri, gripă, răceli, gutural* etc. Dalin este aprobat de Serv. Sanitar Superior cu No. 39587 din 22 Iunie 1932.
*De găsit la toate Farmaciile.* 2

## Dragoste prematură

Bălţi 2.— Directoarea Şcoalei profesionale de fete a constatat că o elevă din cl. V-a este... însărcinată.

Fata a declarat că a avut legături cu un domn bine cunoscut în oraş. Eleva a fost eliminată din şcoală.

*

**Accident nenorocit.**— In com. Funduri-Vechi (Bălţi) a ars coliba dintr'o vie.

Paznicii A. Ilschi şi G. Solovei au murit carbonizaţi.

Cor.

## Şaliapin din nou cântăreţ al poporului

### Marele cântăreţ, în filmul „Don Quichotte"

Se ştie că, la întronarea revoluţiei ruse, marele cântăreţ *Feodor Şaliapin* a fost ridicat la rangul de *cântăreţ al Poporului*, pentru graba cu care a pus arta sa în serviciul proleratului biruitor, el care, numai cu câteva luni înainte, era răsfăţatul curţei imperiale şi a înaltei aristocraţii din Petrograd.

Era o calitate ca e închidea în ea prerogative de adevărat ministru al muzicei, de îndrumător al acestei arte în noua viaţă socială.

ŞALIAPIN

Să nu uităm, însă, că Şaliapin e, mai presus de orice, un mare artist pe care, firească, aceşti lauri nu-l mulţumeau. A voit deci să culeagă şi aplauzele celor aflaţi şi dincolo de hotarele ţării sale. A plecat în Franţa, în America, în fiecare ţară a Europei şi noului Continent, a fost şi la noi, şi pentru ace tpă-cat de a fi fost sărbătorit şi de publicul burghez, *Şaliapin* şi-a pierdut calitatea de *„Cântăreţ al poporului"*.

O campanie de denigrare începuse în presa sovietică şi înjurăile erau chiar difuzate de posturile de radio ale Rusiei; Şaliapin era considerat un renegat.

Iată însă că un eveniment neaşteptat vine să „reabiliteze" în conştiinţa rusă pe celebrul artist şi cântăreţ.

Un regisor din cei mai de seamă ai lumei, — *G. W. Babst*,—a avut fericita idee de a monta, pentru ecran, opera lui Cervantes: *Don Quichotte*. Rolul principal fu încredinţat lui *Saliapin* şi din acest rol, marele cântăreţ care-i şi un neîntrecut artist, a făcut o asemenea creaţie, încât filmul a cunocut cele mai frenetice aplauze de-a-lungul lumei.

Se merge până într'acolo încât să se afirme că graţie lui Saliapin, filmul cântat şi vorbit *Don Quichotte* e sortit să revoluţioneze cinematograful, arătând noi resurse ale ecranului.

Primul film al lui Feodor *Şaliapin* devine, astfel, senzaţia ce face ocolul întregei lumi.

Pentru acest lucru, Rusia îşi revendică din nou pe marele ei cântăreţ.

Şi, cu prilejul vizionărei acestui film în Rusia, *Şaliapin* a fost consacrat, pentru a doua oară, *„Cântăreţ al Poporului"* şi e aşteptat să fie sărbătorit acolo, aşa cum e sărbătorit de toată lumea burgheză. E. 578.

## Manifestaţie ostilă a studenţilor

### la locuinţa d-lui rector Bratu

In faţa locuinţei d-lui prof. Traian Bratu din str. Toma Cozma, s'a produs aseară o manifestaţiune ostilă. Un grup apreciabil de studenţi ai L. A. N. C-ului au bombardat cu pietre clădirea rectorului universităţii, spărgând geamurile.

Imediat au sosit la faţa locului reprezentanţi ai forţei publice militare şi poliţieneşti, care au împrăştiat pe manifestanţi.

Despre cele întâmplate a fost înounoştinţat şi d. prim ministru Vaida, care se mai afla la Iaşi.

x Durerea de bătături te enervează şi te indispune, Remediul îl găsiţi în preparatul „ANTICALUS" soluţie şi pomadă care alină durerile şi desfiinţează bătăturile.

Depozit Farmacia Dr. Rătianu str. Cuza Vodă No. 48. Marca Depusă.

## Regele răsplăteşte un poliţist ieşan

### pentru un act de bravură

Eri dimineaţă cu prilejul trecerii cortegiului regal dela gară spre oraş, la cotitura din Bulev. Ferdinand în spre str. Arcu, s'a rupt brusc cordonul de jandarmi iar mai mulţi elevi ai şcolilor primare înşiruiţi pe trotuoarele laterale, au năvălit cu toţii în faţa maşinei regale, ca să arunce flori.

Cu o prezenţă de spirit uimitoare, gardianul public Mihai Cojoc de la chestura ieşană, cu mâna stângă a ţinut în frână grupul micilor manifestanţi entuziaşti, iar cu mâna dreaptă a salutat pe rege.

Plăcut impresionat de acest lucru, Suveranul la reîntoarcere a dispus ca sergentul respectiv să fie răsplătit pentru actul de bravură.

D. inspector Bianu i-a înmânat un cadou în bani din partea regelui şi s'a hotărât ca fapta lui să fie înregistrată în Buletinul general al poliţiei, spre a fi dată ca pildă camarazilor săi.

Nst.

## RECLAMAŢIUNE

### contra unui comerciant ieşan

D. av. Diamant, pentru firma Velsblit din Bucureşti, a reclamat Parchetului ieşan pe bijuterul Iosef Kahane din str. Lăpuşneanu. Acesta a luat mărfuri pe credit de 180.000 lei. Când procuristul firmei din Capitală, s'a prezentat la Iaşi pentru încasarea banilor a constatat cu uimire dispariţia firmei ieşene, Tot cercetând a aflat că acelaş comerciant a deschis un nou magazin cu firma „Tic-Tac" tot în str. Lăpuşneanu, vis-a-vis de fostul local.

Actualmente firma „Tic-Tac a fost înregistrată sub numele Ita Kahane.

Se fac cercetări.

L.

## INFORMAŢIUNI

x *Universitatea din Iaşi a fost înfiinţată de Cuza-Vodă. Insă iniţiatorul primelor cursuri academice a fost Domnitorul Mihail Sturdza al Moldovei.*

*Deaceia, M. S. Regele Carol II a dat Universităţii ieşene numele de „Academia Mihaileană".*

x Comitetul provizoriu de iniţiativă şi organizarea a *sindicatului medicilor* din oraşul şi jud. Iaşi invită călduros pe toţi medicii la adunarea ce va avea loc *Sâmbătă 4 Noembrie orele 9 seara* în poclinica spitalului „Dr. Ghelerter".

La ordinea zilei: Problema sindicalizărei.

x Este cercetat la poliţie d. H. Novac din Bucureşti care a venit la Iaşi, distribuind manifeste şi ziarul „Drum Nou" oficiosul d-lui prof. Gr. Forţu.

x Din curtea d-lui Nahman David din str. Blondelor 17, s'a furat astă noapte o căruţă.

x La şcoala profesională „Tereza General Milicescu" se primesc comenzi de covoare, lengerie pentru corp şi aşternut, broderie, paltoane şi pînză de tot felul.

## Tentativa de crimă

### dela Consiliul de război din Bucureşti

### Primul procuror Candiani înjunghiat de un fotograf

Bucureşti 2.— Astăzi dimineaţă s'a înregistrat o tentativă de crimă pe sala Consiliului de război din Capitală.

D. colonel Candiani, primul comisar regal, a fost întâmpinat de un individ, care i-a aplicat cinci lovituri de cuţit: două la ceafă, una în coastă, una în braţul stâng şi ultima în ochiul drept.

Plutonierul Vâlcă s'a repezit asupra criminalului şi a reuşit să-l dezarmeze. In luptă însă a fost rănit şi plutonierul.

Criminalul este fotograful Atanasie Rădulescu în etate de 54 ani.

El a fost fotograful Regimentului 3 grăniceri, dar acum câtva timp a fost concediat. El a depus câteva reclamaţii, pe care însă d. Procuror Candiani le-a clasat.

De atunci Rădulescu a nutrit gândul răzbunării. Acum câteva zile i-a adresat cuvinte injurioase d-lui colonel Candiani, care i-a intentat proces de ultraj.

S'a mai stabilit că Rădulescu venise cu o sticlă de benzină, cu scopul de a da foc clădirii consiliului de război.

Criminalul a fost pus în lanţuri şi transportat la Inchisoare.

D. col. Candiani se află internat în spitalul „Regina Elisabeta", starea d-sale fiind destul de gravă.

## INFORMAŢIUNI

x *Astă seară are loc la Teatrul Naţional un spectacol de gală la care va participa şi d. Dem. Gusti, ministrul instrucţiunii publice şi al cultelor.*

*Se va reprezenta succesul acestui început de staglune: „Scene din stradă".*

x Direcţia G-lă C. F. R. a aprobat ca transporturile de lemne de foc predate cu începere din ziua de 15 Octombrie şi până la 15 Noembrie a. c. inclusiv, să se taxeze cu tariful de sezon Sp. 308, indiferent ce destinaţie au şi indiferent dacă sunt pentru autorităţi sau particulari.

x **Acreditiv pentru materiale.**—La Administraţia Financiară, a sosit un acreditiv de 2.880.000 lei, pentru fondurile de materiale, cuvenite autorităţilor locale ce depind de ministerele de finanţe, armată şi interne.

Banii însă n'au sosit încă la Banca Naţională.

S'a făcut un demers în această direcţie.

x *La Lublin* (Polonia) a încetat din viaţă rabinul M. Şapira, unul din cei mai eruditi talmudişti din lume şi conducătorul seminarului rabinic din acel oraş.

x La cererea a d-lui prof. Tănăsescu, decanul facultăţii de medicină, şi a unui alt grup de profesori, a fost convocat pentru astă seară colegiul universitar.

La ordinea zile salarizarea profesorilor, bonurile de împozite, şi materialele pentru laboratorii.

x La inspectoratul de siguranţă, se mai află reţinuţi elevii Schreiber David din Tătăraşi, Stanciu Vasile din cartierul C.F.R. şi Lazăr Grimberg din str. Păcurari; toţi de la liceul Naţional. Ei sunt acuzaţi că cu ocazia manifestaţiei elevilor în chestia uniformelor ar fi lipit manifeste comuniste în interiorul şcolii.

Negăsindu-se până acum dovezi în sarcina lor se crede că vor fi curând eliberaţi.

x **Vreţi să consumaţi numai lucruri bune cu preţuri eftine? Faceţi cumpărăturile D-voastre la Fr. Pogor.**

x Reprezentanţa pentru Iaşi a neîntrecutelor maşini de scris—Remington—se află la *Cartea Românească*: Tipuri de la 7.00 lei în sus.

x **Viza livretelor.** — Se aduce la cunoştinţa generală că viza anuală a livretelor de serviciul militar Md. E (pentru trupă) începe la 1 Noembrie.

Pentru oraşul Iaşi, viza se va face la sediul Cercului de Recrutare din str. Bucşinescu.

Pentru judeţul Iaşi, se va face în fiecare Plasă de către delegaţii Cercului, conform itinerarului stabilit de Cerc, publicat şi afişat.

## Mica Publicitate


DE INCHIRIAT camera mobilată unui domn serios sau ofiţer superior, în str. Banu 6 la etaj. Vizibilă 11-2.

LECŢII DE ENGLEZA predă licenţiata în litere şi absolventa a Cursului de perfecţie de la Oxford.

Selma Milian str. Palat 14.

PRACTICANT (cinstit, contra leafa bună) se primeşte la Ceasornicăria Pistiner Lăpuşneanu 16.

PARCELA (520 m. p.) str. Wachtel (Copou) de vânzare. Scriban, str. Manolescu, 4.

DIN CAUZA PLECĂREI vând imobilul, construcţie nouă cu preţ rezonabil la cumpărător serios. Imobilul se compune din 2 apartamente cu bale, apa, canal, electricitate, tout-à-l'egout, dependinţe, teren, circa. 2000 m. p., 42 pomi fructiferi, situat în Soseaua Arcu No. 44, tramvai cismeaua Păcurari vizibil zilnic până la ora 3 p. m.

APARATE RADIO-Philips vinde Sticlăria Hirschenschn A. Panu 39 preţurile originale ale fabricei.

**CUMPAR**

de ocazie, pentru doamnă, BLANA de astrahan biber, sau nutria. A se adresa str. Bucşinescu 25

Excelentul săpun

**„Virginia"**

nu trebuie să lipsească la nici o toaletă.

Tratamente de

**Slăbire şi îngrăşare**

**Dr. A. HOFFMANN**

Boli nervoase şi de nutriţie

strada George Enescu 2

**Optica Argus**

**Strada Lăpuşneanu No. 43**

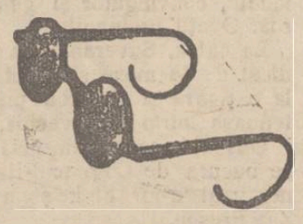

Execută ochelari după prescripţii medicale

Calităţi superioare

*Preţuri convenabile*

— Execuţie ireproşabilă —

— Depozit de sticle —

„Zeiss" şi „Busch"

ANUL XXIX No. 7962

ABONAMENTE
Lei 600 . . . . pe un an
„ 300 . . . . „ 6 luni
„ 150 . . . . „ 3 „

ATELIERELE TIPOGRAFICE
IAŞI. — STR. LĂPUŞNEANU 37

2 (doi) lei exemplarul

# OPINIA

ZIAR POLITIC COTIDIAN

SAMBATA 4 NOEMBRIE 1933

OPINIA PREMII
BON
No. 41

# Un document istoric

## Decretul decorării oraşului Iaşi

CAROL AL II-lea

prin graţia lui Dumnezeu şi voinţa naţională Rege al României,

la toţi de faţă şi viitori, sănătate.

Dorind a răsplăti meritele oraşului Iaşi, simbolul marilor mişcări naţionale, care în anii de restriste 1916—1918 a fost purtătorul făcliei virtuţilor strămoşeşti, dela care s'a împrăştiat lumina şi încrederea în inimele româneşti de pretutindeni,

Noi îi conferim medalia „Virtutea Militară de război" clasa I

Drept care îi dăm acest brevet subscris de Noi şi învestit cu regescul Nostru sigiliu

Dat în Bucureşti la 3 August 1933

CAROL

Ministru al apărării naţionale, General de divizie Samsonovici

Inalt Decret No. 2253
Brevet No. 5840

# Plătiţi-vă onoarea

## de a sta cu Vodă la masă

In ziare am cetit un şir lung de persoane cari au stat în ziua de 1 Nov. cu Vodă la masă.

Aceasta a fost o dorinţă sinceră a Majestăţii Sale, de a cunoaşte şi a sta de vorbă cu tot ce are Iaşul mai select. Toţi şefii de autorităţi şi toate figurile marcante au luat parte la masa aranjată în sala cea mare a impozantului nostru Palat Administrativ. N'am fost acolo, dar îmi închipui că la astfel de mese se mănâncă în adevăr regeşte: şi asa trebue să fie, că doar cu toţii cunoaştem proverbul: obrazului subţire care se ţine cu multă cheltueală.

Ştim însă că cheltuiala, evaluată la 500 lei de persoană, nu au fost susţinută de fiecare ins în parte, ci de primărie. *Da; de primăria municipiului Iaşi a cărei vistierie e în permanenţă goală* căci dacă ar fi plină, n'am bea apa pe care o bem, n'am avea aceleaşi străzi şi trotuare pe care le avem şi n'am cerşi mereu pe stradă ca să ajutăm pe cei săraci.

Tot în ziare am văzut un anunţ pe care îl reproduc şi eu în întregime, pentru a justifica rândurile mele:

„Doamnele din societatea leşană, sunt rugate, a veni Marţi 31 Oct. ora 3 jum. d. a. în cabinetul d-lui primar. Va avea loc consfătuirea în vederea formării comitetelor pentru strângerea fondurilor necesare asistenţei sociale din iarna acestui an. La această consfătuire vor lua parte delegaţii autorităţilor locale, ai instituţiilor de asistenţă socială precum şi delegaţii ziarelor".

Plătim aşa dar pentru banchete, pentru persoane cari cu siguranţă şi-ar fi susţinut singuri partea de contribuţie şi pe dealtă parte trimetem doamnele cu cheta să stringă fonduri necesare asistenţei sociale ?

*Cheltuim sute de mii de lei pentru bogaţi, şi când e vorba de săraci cerşim ?*

Dacă ar şti M. S. Regele, — care a acordat înalta Sa milă cu prisosinţă Iaşului cu ocazia inundaţiilor, împărţind sinistraţilor Bahluiului sute de mii de lei, — ne-ar mustra pe toţi că i-am dat banchet cu bani cari aveau altă destinaţie.

Gândul Măriei Sale, de a avea câteva ore în jurul unei mese toate notabilităţile Iaşului, să fie interpretat în sensul că *fiecare să-şi susţină cheltueala* care nu însemnează nimic faţă de marea cinste ce li s'a acordat.

Ieşenii sunt miloşi din fire şi nu mă îndoesc că nici cu această ocazie nu-şi vor dezice o calitate specifică a Moldoveanului bun şi blând. Gestul cavaleresc al d-lui primar care trebuea să facă faţă împrejurărilor pentru moment, achitând costul banchetului din visteria comunei, credem că va fi răsplătit cu *un alt gest din partea celor ce au stat cu Vodă la masă, restituind cei 500 lei în folosul asistenţei sociale*, scutind astfel „Caravana Milosteniei" de umilinţi şi de refuzuri, — cunoscută fiind mizeria ce stăpâneşte în multe case, din cauza crizei şi a câştigului mic.

**Petru Modreanu**

## Domneşte îngrijorare

### cu privire la exped ţia lui Byrd

Din New-York se anunţă că de 14 zile nu s'a mai primit nici o veste de la expediţia Byrd, plecată spre Polul Sud în împrejurările relatate.

Faptul pare cu atât mai curios, cu cât amiralul Byrd, înainte de despărţire, a promis că va transmite ştiri în fiecare zi. Ipoteza că s'ar fi defectat instalaţia de radiotelegrafie de pe vapor nu pare verosomilă, deoarece pe vaporul expediţiei s'au montat aparate noui de cel mai perfecţionat tip, la care lucrează tehnicieni specialişti.

Deaceia faptul că nu s'au primit veşti de două săptămâni de la Byrd, a provocat îngrijorare în America. Sânt temeri ca expediţia să nu fi suferit un grav accident.

Cetiţi
In pag. 4-a:
ULTIMA ORA

## Congresul misionar dela Chişinău

La Chişinău s'a ţinut recent congresul misionar ortodox, care a examinat măsurile de consolidare a credinţei şi întărirea bisericii naţionale. Şedinţele au fost prezidate de I. P. S. S. Mitropolitul Gurie al Basarabiei (în clişeu, la mijloc).

# DIN TOATA LUMEA

**O carte-statuie.** — Intr'o piaţă principală din oraşul Washington se va construi în curând o statuie originală. Pe un soclu de marmoră, va fi aşezată o carte enormă cu tartajele de piatră şi cu pagini mari de aluminium.

Cartea va cuprinde 365 file, pe care vor fi scrise toate capitolele importante din istoria Statelor-Unite. In soclu va fi montat un mecanism electric, care va mişca în mod automat paginile cărţii, la interval de 24 ore. In fiecare zi se va schimba deci o filă şi astfel cartea se va termina într'un an de zile. După acest timp se redeschide cartea dela început.

Cum textul e scris cu litere mari, poate fi citit de la distanţă. Şi astfel populaţia oraşului va putea cunoaşte istoria ţării din această carte-statuie. Va fi o operă originală şi în acelaş timp utilă.

*

**Paznicul reîntors după 30 ani.** — Un anume Charles Werk, în etate de 58 ani, a fost timp de trei decenii paznicul farului de pe o mică insulă de lângă Islanda.

In tot acest interval, respectivul n'a venit la oraş decât de cinci ori. In ultimii opt ani n'a mai părăsit deloc postul său de pe insulă, fiind aprovizionat de şalupe cu toate cele necesare.

Zilele trecute Werk, împlinind 30 ani de serviciu, a fost scos la pensie şi s'a reîntors în oraş. După o asemenea absenţă, izolatul a găsit viaţa foarte frumoasă. El a declarat că regretă acum enorm faptul că şi-a pierdut anii cei mai frumoşi departe de lume.

Poate însă că peste câtva timp va regreta că s'a reîntors de pe insula pustie!

*

**Un canar la gramofon** — După multă trudă, un crescător de păsări Peter Adams din Texas (America), a reuşit să dreseze un canar să cânte o şansonetă modernă. Dresorul a dat câteva spectacole cu mica lui „cântăreaţă" şi a realizat câştiguri foarte frumoase.

De curând a acceptat şi oferta unei case de plăci, ca păsărica să cânte pentru gramofon. Astfel s'a imprimat o placă cu aria canarului, care este primul „cântăreţ" de acest gen în analele fonografului.

Cine ştie, poate ajunge şi vedetă de cinema în America!...

*

**Bec electric în stomac** — Medicul englez James Mac Ollard din Londra a inventat un aparat original pentru explorarea stomacului.

Aparatul se compune dintr'un tub subţire de gumă, având la un vârf un bec electric foarte mic, iar la celălalt o lentilă. Capătul cu becul este introdus prin gură în stomac, iar prin lentilă se examinează ce se petrece în pântecul omului.

Becul electric este acoperit cu o substanţă izolatoare, care nu permite radierea. căldurii. El are numai rolul de a lumina interiorul stomacului şi de a îngădui astfel medicului un control atent.

## Cârmuirea tare a d-lui Roosevelt

### şi indolenţa guvernanţilor români

**Preşedintele Statelor-Unite proiectează şi aplică tot felul de măsuri îndrăzneţe, pentru a îmblânzi criza economică din ţara lui.**

**Cu toată acoperirea în aur a dolarului, d. Roosevelt a recurs la inflaţie, pentru a uşura circulaţia mărfurilor în interior şi a înviora exportul.**

**A imaginat un îndrăznet plan de organizare a muncii şi reglementare a producţiei.**

**Se menţin totuşi dificultăţi variate. Insă d. Roosevelt nu dă înapoi, ci se gândeşte la măsuri extreme. Ar fi vorba de răsturnarea fundamentală a organizării economice şi introducerea unui fel de comunism de stat.**

**Nu ştim dacă e bun tot ceiace face d. Roosevelt; şi nici în ce măsură va reuşi. Dar omul luptă eroic şi încearcă să stăpânească evenimentele, — adică îşi îndeplineşte obligaţia de om de guvernământ.**

**Guvernanţii noştri din Bucureşti nu seamănă nici pe departe cu d. Roosevelt. Ei nu concep nimic îndrăzneţ şi nu aplică nimica nou, — ci stau indolenţi să-i acopere valul evenimentelor.**

**Şi deaceia ne zbatem în loc, topindu-ne de mizerie, într'o ţară care ar putea trăi mulţumită.**

**X.**

## Hitler contra ţigărilor

### *Un apel al cancelarului german*

Se ştie că Hitler nu fumează, fiind un adversar al tutunului. Dar cancelarul — după cum relatează un ziar din Berlin — nu se mărgineşte numai la atitudinea personală, ci vrea să întreprindă o adevărată cruciadă contra ţigărilor.

Se anunţă că Hitler ar pregăti un manifest către fumători, prin care le va cere să renunţe la tutun. In schimb, ca un gest de adevărat patriotism, fumătorii că cumpere nişte bonboane, care se vor pune în vânzare şi care vor înlocui în oarecare măsură gustul ţigărilor.

Actul patriotic constă în aceia că din fondurilor rezultate din desfacerea bonboanelor, se va putea realiza o sumă importantă pentru ajutorarea şomerilor. E greu însă de presupus că fumătorii vor putea renunţa la patima ţigărilor.

# UN PROCES SENZATIONAL IN AMERICA

## O fată, care doria să se sinucidă, s'a oferit pentru experimentarea unor seruri medicale

**Un proces care a provocat mare senzaţie, s'a judecat zilele trecute la Detroit (Statele-Unite).**

**Medicul Robert Humpfield de la un laborator din acel oraş, a fost trimes în faţa justiţiei pentrucă a experimentat nişte seruri medicale pe trupul fetei Mary Holmes, care în urma acestor experienţe a încetat din viaţă. Inaintea judecătorilor, medicul a declarat următoarele:**

**— „Intr'o zi am primit la laborator vizita d-rei Holmes. Ea mi-a spus: „Domnule doctor, am citit în ziare că aţi preparat nişte seruri noui contra tuberculozei şi că vreţi să le experimentaţi. Eu sînt tuberculoasă şi cum nu mai pot suporta chinurile bolii, am decis să mă sinucid. Decât însă să-mi curm viaţa cu otravă sau cu un glonte de revolver, prefer să fiu utilă ştiinţei şi-mi ofer trupul pentru experienţele d-voastră.**

**Bine înţeles, am refuzat la început, înţelegând că faptul poate să-mi aducă neplăceri. A doua zi însă, fata s'a prezintat din nou la laborator. Avea un revolver în poşeta şi mă ameninţa că se impuşcă în faţa mea, dacă nu-i primesc oferta.**

**In acea situaţie, ispitit şi de faptul că-mi voiu putea verifica serurile, am acceptat propunerea. Dar pentru orice prevedere, am rugat pe d-ra Holmes să-mi dea o scrisoare, prin care să declare că se supune de bună voie experienţelor mele. Abea după ce am obţinut această scrisoare am început tratamentul.**

**Din nefericire însă, serurile au avut un efect fatal şi fata a murit. Din cursul faptelor, vedeţi deci că eu nu sînt vinovat. Am vrut să fiu de folos ştiinţei şi am primit oferta defunctei, care în orice caz s'ar fi despărţit de viaţă".**

**Medicul a prezintat scrisoarea în cauză, care a fost găsită autentică. Cu toate acestea, justiţia l-a condamnat la o lună închisoare, fiind considerat complice la sfârşitul tragic al tinerei fete.**

# CETATEA MOARTA!

## Impresii de la vizita Regală la Iaşi

de **Maior Eugen Constandachi**

Vine Regele!... Oraşul cu 100.000 locuitori *e pustiu*. Autorităţile au postat la toate răscrucile de drumuri, straje puternice cu consemn de a nu lăsa populaţia să circule, să-şi caute de treburi şi *nici să vadă pe Regele Ţării*.

Spectacolul la care am asistat în dimineaţa sosirei Suveranului, a umplut de revoltă şi pe cei mai paşnici cetăţeni. In numele Regelui, Poliţia şi Jandarmii au îmbrâncit poporul dornic să-L vadă, forţându-l să stea ore întregi în lunduri de curţi, bruscând oamenii nevoiaşi porniţi de acasă pentru o pâine. — Am găsit o doamnă, fostă directoare de şcoală, prinsă între baionete, nepătându şi urma drumul la care avea dreptul. Grupuri de cameni izolaţi de cordoane poliţieneşti, încercă zadarnic a protesta în contra abuzului. *El cer stăruitor să-L vadă pe Rege şi cu toate acestea sunt îndepărtaţi din preajma Aceluia care şi El ar dori să-i vadă. — Chiar însăşi audienţele societăţilor, constituite au fost interzise*, spectacolul care reaminteşte regimul îndepărtat al Ţarilor, este în adevăr, revoltător. Poporul cu drept cuvânt se întreabă: „De ce atâtea măsuri, de ce atâtea pază, de ce atâtea oprelişte care paralizează viaţa unui oraş ?... *şi cui îi serveşte ?..*

Vine Regele!... Este singurul răspuns, este singura motivare a autorităţilor gata a păzi pe un Rege. El singur surprins de atâta pază. *De curând în o ţară străină, a putut fi mai a roape de popor decât în Ţara Sa.*

Ce spectacol trist!... Chiar şi Mitropolia goală. Câţiva generali, autorităţile, şi... un biet steag al unei şcoale, pe care o bătrână Directoare încearcă să-l pună în vază, simbol pare — că, nu, al unei sărbători, ci prapur de înmormântare al unui oraş. — *Cetatea Iaşilor pare moartă.*

(Continuarea în pag. II-a)

*Sâmbătă 4 Noembrie d. Ionel Teodoreanu va semna noul său roman* „GOLIA"

*Autografele vor fi acordate în localul Librăriei* „Socec", *între orele 4—8 p. m.*

***Este o sărbătoare a literaturii româneşti dela care nu trebue să lipsească nimeni.***

DISCUŢII

# SINDICALIZAREA MEDICILOR

## Pentruce este necesară — Foloasele sindicatului

de *dr. M. Matasaru*

Nimic nu este mai spontan la oameni decât nevoia de a se ascoli, mai ales când e vorba de indivizi legaţi prin comunitatea de nevoi, de interese şi aspiraţiuni. Această nevoie de unire devine mai oportună, mai necesară când lupta pentru existenţă devine mai acerbă, când greutăţile sporesc.

Medicii, care formau una din breslele burgheze tip, se pauperizează şi se contopesc cu marea masă a muncitorimei proletare. Avem colegi meritoşi care se pretează la tot felul de expediente pentru a salva aparenţele unei situaţiuni; a ajuns vremea că medicii nu au cu ce să mai plătească întreţinerea unui cabinet. Mizeria crescândă a medicilor practicieni i-a adus la nevoia de a accepta onorarii ridicule pe care le-ar refuza ca bacşiş cel mai umil infirmier.

Ştiinţa medicului — rezultatul atâtor ani de muncă grea — nu se poate cântări cu aur, dar se poate aprecia în raport cu nevoile medicului. Altă dată onorarul medicului se calcula făcând raportul între ce a făcut medicul şi situaţia materială a clientului. In concepţia de altă dată medicul era un apostol căruia bolnavii bogaţi se străduiau să-i facă viaţa uşoară.

Mizeria imediată pentru unii, în perspectivă pentru alţii, ne uneşte în jurul ideii sindicalizării.

Această idee, care nu e nouă şi nu aparţine individual nici unuia dintre noi, a fost acceptată mai repede decât ne închipuiam. Cu tot scepticismul iniţial al unora, sindicatul câştigă zilnic adeziuni noi. S'au alăturat mişcării sindicale şi colegi mai bătrâni dintre acei care nu se mai tem de ziua de mâine.

Numai protipendata universitară stă cu braţele încrucişate. Cu excepţia strălucită a câtorva profesori, dintre acei cărora le sunt scumpe marile ideaiuri sociale, nimeni dintre domnii dela facultatea de medicină încă n'a venit la Iaşi, să se alăture mişcării.

E întristător că ideea sindicalizării n'a pornit din sânul colegiului facultăţei de medicină, dar nici un moment nu ne-am fi imaginat că vor aştepta să fie chemaţi.

Domnii profesori au fost îndrumătorii în facultate a celor mai mulţi dintre noi şi când elevii lor sunt la greu impas, ar trebui să se simtă datori să fie în fruntea mişcării sindicale şi să salveze atât cât se mai poate salva din profesia de medic. Sindicalizm nu fac numai acei cărora nu le ajunge pâinea zilnică.

Cu legiuirile nenorocite, care se abat tot mai multe asupra practicei medicale, ne sunt rezervate încă multe surprize. Nu se ştie dacă domnii profesori ai facultăţei de medicină nu vor regreta cândva nesindicalizmul lor de astăzi,

Medicii, ca orice profesionişti, sunt o forţă socială şi vrem ca, prin sindicalizare, să devie o putere de reglementare a faptelor. Sindicatul este arma de luptă care, prin numărul membrilor săi, posedă un anumit *caracter reprezentativ profesional*.

Sindicatu va urmări *coordonarea tuturor sforţărilor pentru o îmbunătăţire* a situaţiei materiale şi morale a medicului.

Vom lupta pe toate căile pentru modificarea şi abrogarea acelor legiuiri care dăunează practicei medicale libere.

Concurenţa neleală făcută profesiei medicale va întâlni un adversar viguros în sindicat.

Acele multe interese ale medicilor practicieni, care au fost până acum neglijate de către Asociaţia generală şi la apărarea cărora nu s'au gândit nici odată conducătorii colegiilor, toate acestea vor fi apanajul sindicatelor. Sindicatul, privilegiat de legile ţărei noastre, va avea *un scop profesional precis cu o sferă de activitate limitată;* astfel că membrii sindicatului, dincolo de pragul profesiei, în afara grupărei sindicale, sunt liberi în toate acţiunile lor sociale, politice, ştiinţifice etc.

In rezumat sindicatul *va avea de apărat interesele economice ale medicului.*

In lupta pentru realizarea deziderateior sale, sindicatul medicilor — unicul în felul său — va fi lipsit de marea armă de luptă: greva. Medicii sunt singurii proletari a căror situaţie în societate le face imposibilă de realizat greva. In schimb trebuie să ne folosim de solidaritate, adică toţi trebuie să fie convinşi că se impune un anumit sacrificiu din partea fiecăruia, în interesul tuturor.

E trist că medicii, care au

(Continuarea în pag. II-a

Saloanele Asociaţiei „A H V A"
Vineri 3 Noembrie ora 9 seara va avea loc
Concertul
D-nei SARAH GOLDŞTEIN
în folosul acestei asociaţii
Biletele se pot obţine la secretariat

Becuri ELECTRICE garantate Toate voltagele
mărcile TUNGSRAM, PHILIPS, WOLFSRAM, OSRAM etc.
Cumpăraţi cu preţurile fabricei la Depozitul General
Zaharia Weiss, Piaţa Unirei

SCAUN ANEVOIOS.

PURGATIV TYP LAXATIV
CURĂŢĂ. DESFUNDĂ, PLĂCUT ŞI BINE
STOMACUL ŞI INTESTINELE

VOIAJURI CONVENABILE
spre
ŢARILE MAREI MEDITERANE
Datele voiajurilor:
10 Noembrie—30 Noembrie
15 Decembrie—4 Ianuarie
Lei 18.500
Ruta: Bucureşti-Hamburg-Rotterdam-Anvers-Southampton-Lisabona-Cintra-Ceuta-Tetuan-Malaga-Palma de Malorca-Valdemosa-Genova-Bucureşti.
Prospecte şi informaţiuni cereţi la:
Biroul de voiaj Hamburg-Amerika Linies.a.r.
Iaşi, str. Lăpuşneanu 37

MARŢI 7 NOEMBRIE
apare
Cuvîntul Muncitoresc
organ pentru apărarea intereselor
funcţionarilor şi muncitorilor

DOCTORUL
OVIDIU CORDESCU
consultă zilnic pentru boli de
Nas, gât şi urechi
de la 4—7 p. m.
în str. Mârzescu No. 16

TRICOTAJE mănuşi de piele, cravate marca „Riru"
cele mai fine calităţi
la mag. „Doamna"
Str. Cuza Vodă 50

Şoşoni Galoşi Quadrat Riga

LOTERIA DE STAT
Clientela care apreciază discreţiunea şi culanţa îşi cumpără lozurile la
AGENŢIA WAGONS-LITS / COOK
IAŞI, PIAŢA UNIREI
Principale câştiguri eşite la precedenta loterie la norocoasa noastră colectură principală:
LEI 5.000.000.
„ 2.000.000.—etc.
Wagons-Lits plăteşte imediat.

PORT TALPA OKMA COSTĂ EFTIN ŞI DUREAZĂ MULT
prin talpa PALMA OKMA nu trece umezeala şi ţine la infinit.
CEREŢI-O PESTE TOT!

Tribunalul judeţului Iaşi s. III-a
Publicaţie de vânzare
No. 3.844
din 23 Octombrie 1933

Tribunalul Iaşi secţia 3-a prin jurnalul din 23 Octombrie 1933, a autorizat corpul portăreilor tribunalului Iaşi să efectueze din nou formele de vânzare prin licitaţie publică, a porţiunei indivize de o jumătate din imobilul situat în Iaşi strada Pomir nr. 5 şi 7, proprietatea falitului M. L. Bercovici, domiciliat în imobilul scos în vânzare, sus memţionat, care conform raportului de expertiză dela dosar, se constată că: se compune dintr'un teren de 984 m. p. pe care este clădită din cărămidă, o casă cu 12 camere, un antret, două camere de baie, trei bucătării, 2 cămări, 2 camere în subsol (spălătorii) şi 4 closete, având instalaţii de: lumină, apă şi canal; plafoanele dela etaj sunt legate cu şini de fier dublu T. Jumătatea acestui imobil a fost evaluată de expert la suma de lei 1.557.900. Falitul M. L. Bercovici a devenit proprietarul ei prin actele autentificate de tribunalul Iaşi secţia 3-a, sub nr. 2741 | 1918 şi 4715 | 1929, şi asupra ei nu este nici o sarcină.

Se înştiinţează că vânzarea şi adjudecarea acestei jumătăţi indivize de imobil, vor avea loc în pretoriul tribunalului Iaşi secţia 3-a, în ziua de 23 Noembrie 1933, ora 13, începându-se licitaţia publică dela suma de lei 100.000, fixată de acest tribunal prin jurnalul din 6 Octombrie 1932.

Preşedinte M. Eşianu
Portărel indiscifrabil
Dosar nr. 68 | 1929.

*Pentru Frizeri*
aparate automate p. ras cu sapun lichid precum şi săpunul, găsiţi de cumpărat la
COAFORUL TRAIAN
I. Ambrozie

Doctorul M. Levy
dă consultaţiuni pentru
Boli de inimă şi plămâni
zilnic, dela 3-7
Str. Cuza Vodă 13

DOCTOR
A. DASCAL
BOLI INTERNE, VENERICE, SIFILIS, DIATERMIE
Consultaţii şi tratamente
între 7 jum.—10 a. m. şi 2—9 seara
Iaşi str. Cuza Vodă 42
(vis-a-vis de Camera de Comerţ)
In aceiaş casă cu
D-na F. Friedman-Dascăl
Destistă. Cons. 10-12 şi 3-7

# CETATEA MOARTĂ!

## Impresii de la vizita Regală la Iaşi

(Continuare din pag. I-a)

Deabea o mică reprezentanţă a poporului, Pensionarii Publici, pot străbate cu greu în galeriile goale ale Catedralei; decor sugestiv al Iaşului care se stinge.

*Vechea capitală a Moldovei, unde a înflorit gloria Muşatin'lor, a fost sortită să rămână un muzeu istoric în care vezi numai ce-a murit, dar unde nu mai poate învia nimic.*

Regele priveşte străin de tot ce e în jur, străin căci în tot ceea ce-i se prez'ntă, Şi nu mai recunoaşte Iaşul. Privirea Sa scrutează colţurile Bisericei, majestoasă dar goală, străbate zidurile reci, vede curtea Mitropoliei deasemeni goală şi străzile oraşului, pustii. — Zâmbeşte trist ori de câte ori Mitropolitu, pomeneşte, în cuvântarea Sa, de *„haina de sărbătoare a Iaşilor"*.

Suveranul pare surprins de tot ceia ce vede, sau mai bine zis, de tot ceia ce nu vede. In toată manifestarea Sa noi vedem un regret sincer de a nu fi înconjurat, astăzi ca şi altădată, de viaţa sgomotoasă şi plină de dragoste a cetăţenilor pentru care a venit. *In jurul unui Rege tânăr ce doreşte a-şi apropia dragostea poporului Său, cineva a pus zid de batone.e.*

*Dacă Guvernul a socotit să ofere Majestăţii Sale aspectul unei cetăţi moarte, mă întreb: Acesta a fost rostul vizitei la Iaşi? k..*

Maior Eugen Constandachi

# Cronica spectacolelor

3 NOEMBRIE

**Teatrul Naţional**: Relache

**Cinema Trianon.**—*„Noaptea voluptăţii"* cu Harry Baur şi Gina Manes; *„Tragedia întunericului"* cu Ioana Crawford, Garry Cooper şi Robert Montgourevy. Jurnal sonor Fox.

**Cinema Sidoli.**—*„Nu mai plânge Baby"* cu Maurice Chevalier şi copilul-minune (în etate de 9 luni): „Baby le Roi"; *„Scherlok Holmes"* cu Clive Brook. Jurnal *Paramount*.

**„Cinema Phoenix"**—*„Cântecul nopţii"* cu Jean Kiepura, *„Testamentul dragostei"* cu Olga Cecova şi Michel Bohnn.

**Cinema Roxy.** *„Inimi frânte"* cu Alex. Carr, Richard Bennett şi copilul Dikie Moore. Complectări: *„Fantezia veneţiană"*, jurnal *„Pathé Nathan"* şi *Miky se însoară"*.

**Bereria Luther.**—Localul cel mai agreat. Muzică excelentă. Serviciul ireproşabil. Preţuri moderate. Barul din salonul de sus deschis zilnic.

x *Lecţii de engleză* pentru începătoare şi înaintate, se vor ţine la Asociaţia Creştină a Femeilor Române, strada Dancu 1, cu începere de Luni 13 Noembrie.

Informaţii şi înscrieri zilnic de la 4-7 p. m.

# Vizita ministerială la Academia de Arte Frumoase

## D. ministru Gusti încântat de valoarea Pinacotecii din Iaşi

Eri la ora 4 după amiază d. prof. Dem. Gusti ministrul instrucţiunii publice, a făcut o vizită la Academia de Arte Frumoase.

Insoţit de d. Bantaş inspector şcolar, d. prof. Gusti a fost primit de întregul corp profesoral al Academiei în frunte cu d. rector Atanasiu.

D. Atanasiu a expus în câteva cuvinte situaţia materială a Academiei, care resimte nevoia unui sprijin mai accentuat din partea autorităţilor superioare.

Apoi d-sa a recomandat ministrului pe cel mai bătrân profesor al şcoalei, d. Em. Bardassari, fost 40 ani titularul catedrei de pictură. D. prof. Gusti a urat sănătate bătrânului profesor.

**Vizitarea claselor:**

Ministrul şcoliilor, anturat de profesori, a vizitat cu deamănuntul fiecare clasă în parte, precum şi sălile de pictură decorativă, sculptură etc, unde lucrul era în toiu.

Ministrul instrucţiunii a examinat lucrările, acordând fiecăruia câte o calificare.

**In pinacotecă**

Deosebit de entuziasmat a fost d. prof. Gusti cu prilejul vizitării pinacotecii ieşene, care precum se ştie conţine o bogăţie de tablouri de mare artă.

La un moment dat, d. Gusti a exclamat:

— *„Dar, bine domnilor, e extraordinar ce aveţi dv. aici. Lucrările acestea valorează sute de milioane şi vă puteţi mândri cu ele!"*

O disputa interesantă s'a iscat în jurul tabloului de Van Dyck, care înfăţişează Naşterea Domnului.

Se ştie că al doilea exemplu al acestei opere de valoarea colosală, există la Viena.

D. prof. Cosmovici a arătat d-lui Gusti că d-sa a făcut un studiu din care a reieşit că originalul tabloului este cel din Iaşi şi că copia este pictura din Viena.

—„Să numim experţi, a subliniat spiritual ministrul Gusti, aşa precum şi Societatea Naţiunilor vrea să ne trimeată...".

**Evocarea lui Stefan Dimitrescu**

Nu departe de locul unde atârnă lucrările lui Grigorescu, Aman şi a celorlalţi iluştri pictori români, sint expuse mai multe pinze ale regretatului rector al Academiei, Stefan Dimitrescu.

D. Gusti a examinat atent lucrările, şi a declarat că la „Salonul oficial" din Bucureşti ce se inaugurează zilele acestea, se află într'un colţ o parte a operelor marelui artist.

*

Terminând vizitarea pinacotecii, d. Gusti a arătat că se impune ca elevii şcolilor din Iaşi să viziteze cât mai des acest muzeu de artă nepieritoare.

Inainte de a pleca de la Academie, d. Gusti a reţinut pentru colecţia d-sale câteva lucrări ale noilor absolvenţi ai şcolii d-nii: Agafiţei, A Lupii, Ţolea şi Popa, pe care i-a felicitat.

D. rector Atanasiu a mulţumit inimos d-lui prof. Gusti pentru vizita făcută, iar ministrul instrucţiunii, la rândul d-sale a făgăduit că va face tot posibilul pentru sprijinirea aşezământului ieşan.

AL. NESTOR.

# Deponenţii rămaşi fără bani

## mai mănâncă şi bătae

Ziarul „Tempo" relatează că un grup de deponenţi ai Băncii Bercovitz, prezentându-se la sediul din str. Lipscani pentru a-şi reclama drepturile, servitorii au gonit pe deponenţi, maltratându-i în văzul trecătorilor.

Deponentul V. Gh. Popovici a fost aruncat pe linia tramvaiului, însă datorită abilităţii manipulantului s'a evitat o nenorocire.

D. Popovici a reclamat cazul parchetului.

# D. PRIM-MINISTRU AL. VAIDA

## despre vrednicia călugărilor noştri

In dimineaţa de Mercuri, cu prilejul Te-Deum-ului dela Mitropolie, d. prim-ministru Al. Vaida şi d. D. Gusti ministrul cultelor şi al instrucţiunii, s'au apropiat cu evlavie de moaştele Sfintei Parascheva.

Ministrul cultelor s'a şi închinat la racla sfântă; iar d. Vaida a găsit prilej să facă puţină... filologie, — dându-şi părerea că cuvântul „Parascheva" ar fi de origine greacă.

Eruditul arhimandrit Teodosie Bonteanu, stareţul Mănăstirei Cetăţuia, a explicat imediat că v o r b a „Parascheva" vine de la grecescul „Paraschevi" care înseamnă „Vineri".

— „Dumneata părinte, trebue să fi călugăr",—a exclamat primul-ministru.

— „Intr'adevăr, excelenţă, sânt călugăr", ...a lămurit P. C. arhimandrit.

Şi d. Vaida a adăogat:

— „Iată; tot călugării noştri sânt adevărate dicţionare; oameni vrednici şi studioşi".

D. Vaida a admirat apoi Epitaful lucrat de maicele din Mânăstirea Varatec, exprimându-şi încă odată consid raţia profundă ce-o are pentru aşezămintele călugăreşti.

*Sp.*

# Feministele pornesc o mişcare

## pentru legiferarea avortului

Conducătorele mişcării feministe din România, urmând exemplul femeilor din străinătate, au hotărât să convoace o serie de întruniri publice cu scop de a se arăta necesitatea legiferării avortului.

Vor avea loc conferinţe cu discuţii contradictorii, la care vor participa elementele de seamă ale vieţii noastre judiciare, precum şi reprezentantele organizaţiilor femenine.

# D. Alfons Herovanu

## în comitetul permanent al muncii

Bucureşti 3.— Ieri a avut loc consiliul superior al muncii. Şedinţa a fost prezidată de d. ministru D. R. Ioaniţescu.

S'a ales un comitet permanent din care fac parte d-nii D. R. Ioaniţescu, inginer Th. Ficşinescu, I. Flueraş, Eftimie Gherman, Alfons Herovanu, I. Silocec, Florian Zaharia, profesor Ghiulea, Al. Samoil, Niculescu-Ritz şi Orghidan.

Consiliul a discutat asupra şomajului şi a Camerilor de Muncă.

A fost ales un comitet care va pregăti un congres al Camerilor de Muncă.

# Plantaţii de arbori

## la şcolile rurale

Ministerul instrucţiei a trimes o circulară revizoratului şcolar, în care arată că loturile de împroprietărire a şcoalelor judeţene, islazurile şi terenurile comunei, să fie plantate cu salcâmi şi alţi copaci. C. A. P. S-ul s'a obligat a furniza pueţii necesari, şi va delega pe unii funcţionari silvici, pentru a da instrucţiuni asupra modului de plantare.

Prin această măsură a ministerului, pe lângă că se va aduce un aport material şcolilor primare,—dar se va mai contribui şi la înfrumuseţarea terenurilor.

D. revizor şcolar Cumpătă, a făcut cunoscut organelor în subordine circulara ministerului, dând dispoziţiuni în acest senz.

L. y

DISCUŢII

# SINDICALIZAREA MEDICILOR

## Pentruce este necesară—Foloasele sindicatului

(Continuarea din pagina I-a)

dat întotdeauna dovadă de atâta sacrificiu, de atâta dezinteresare bănească, să trebuie să se unească pentru a-şi apăra pânea.

In nici o breaslă nu s'a făcut atâta apostolat, atâta caritate, ca în medicină. Pentru ca medicii să poată răspunde mai departe menirii de altă dată, pentru a nu primi bani de la bolnavul sărac, trebuie ca medicii însuşi să nu fie în mizerie.

Organizarea medicală a mepicilor se impune de urgenţă nu numai la Iaşi, ci în toate oraşele ţării. Bucureştii şi Ploeştii au deacuma sindicate medicale organizate şi cunoscute.

Brăila, Galaţii, Braşovul şi Clujul au format şi ele organizarea de sindicate.

Cine a cetit raportul prezentat de profesorul Danielopol la Adunarea generală a Asigurărilor sociale (27-28 Aug. 1933) va înţelege de ce trebuie să punem atâta grabă pentru sindicalizare.

Dacă ilustrul preşedinte al Asociaţiei generale a Medicilor, care în boieria lui habar n'are de nevoile celor mulţi, va fi lăsat să plănuiască asupra destinelor noastre, vom fi nevoiţi, curând de tot, să închidem cabinetele.

In faţa vederilor greşite ale conducătorilor actuali ai Asociaţiei generale şi în contra propunerilor dăunătoare, se impune o rezistenţă profesională de mare prestanţă pe care numai sindicatele o pot opune.

Trebue să ne folosim de drepturile pe care ni le dă legea impunând Ministerului Muncei ca să ţie seamă de părerea sindicatelor.

Dr. M. Mătăsaru

x Hemoroizii interni şi externi se vindecă şi dispar în urma unui tratament făcut cu RECTIN (pomadă sau supozitoare). RECTIN vindecă leziunile, calmează durerile şi vă scuteşte de intervenţie chirurgicală. *Dep. Farm. Dr. D. Beceanu, Piaţa Halei.* 3

# Mulţumire

Aduc şi pe această cale cele mai vii şi recunoscătoare mulţumiri d-lui dr. Dobrovici, medicul secundar al Maternităţii, care cu frumoasa sa artă chirurgicală şi cu alesele îngrijiri ce a dat nepoatei mele Elena Georgescu, a scăpat-o de o boală ce'i periclita fericirea casnică şi chiar viaţa.

*Colonel Ion Zamfirescu*

x Doctorul BRENER *specialist mamoş*, boli de femei consultaţii dela 2 până la 4 p. m.

Ca o floare în vânt e flexibilitatea lamei Diaphane
SUBŢIRE, FOARTE SUPLĂ ŞI EXTREM DE REZISTENTĂ PENTRU CEA MAI SENSIBILĂ PIELE ŞI CEA MAI ASPRĂ BARBĂ
SOUPLEX Diaphane
INTREBUINŢAŢI ALTERNATIV LAMA SOUPLEX DIAPHANE
MOSTRE GRATUITE PUTEŢI RIDICA

# Informaţiuni

x Cercul botoşănenilor" din Bucureşti, a hotărât să organizeze un pelerinaj la mormântul lui Mihail Eminescu, în ziua de 8 Noembre.

x La Careii-Mari (Ardeal), s'a descoperit o organizaţie de spionaj. Au fost arestaţi profesorul Ion Stan, o studentă şi ziaristul Vladimir Prezinski, secretarul organizaţiei locale a partidului maghiar.

x Comitetul provizoriu de iniţiativă şi organizarea a *sindicatului medicilor* din oraşul şi jud. Iaşi invită călduros pe toţi medicii la adunarea ce va avea loc *Sâmbătă 4 Noembrie orele 9 seara* în policlinica spitalului „Dr. Ghelerter".

La ordinea zilei: Problema sindicalizării.

Quadrat Riga

# S'a descoperit

## mormântul lui Gh. Duca-Vodă

## în biserica Mânăstirii Cetățuia

### Săpăturile și descoperirea făcută de d. prof. Tafrali - Importanța istorică

O descoperire deosebit de interesantă, din punct de vedere istoric, a fost făcută la Mânăstirea Cetățuia, de către d-nii prf. O. Tafrali și Mihai Stoian arhitectul Universității ieșene.

**Mormântul lui Duca-Vodă**

Încă de la începutul săptămânii d. Tafrali a angajat câțiva lucrători specialiști, care dirijați de d. Stoian au început săpături în biserica Mânăstirei Cetățuia în locul unde se credea că ar fi mormântul Domnitorului Gheorghe Duca-Vodă.

Inițiativa a fost încoronată de succes, căci în noaptea de Mercuri, osemintele lui Duca-Vodă au fost găsite pe o lespede de piatră, sub un strat gros de pământ.

In mormînt s'a mai găsit: o bucată din sabie cu teacă cu tot, măcinate de rugină; bucăți de lemn din raclă, care încă și-au păstrat spoiala de aur pe ele; mai multe cărămizi tencuite și câteva aticluțe cu mirodenii.

Probabil că sicriul Domnitorului a fost zidit și apoi s'a pus pământ peste el; iar pe tencuiala zidirii s'au săpat inscripții. Astfel, pe una din bucățile de piatră s'a găsit o inscripție în grecește, care pe românește înseamnă „*Prea Strălucit*".

**Mormîntul fusese jefuit**

In mormânt, după cum se vede, n'au fost găsite odoare scumpe, precum se obișnuia de a se pune în sicriile domnitorilor.

De aici se deduce că mormântul a fost jefuit de tot ce era de valoare. Această ipoteză se adeverește și prin faptul că sabia cu teaca au fost găsite, însă fără mânier. Probabil că mânierul era incrustat cu pietre scumpe și a fost rupt și furat.

**O controversă istorică**

Prin descoperirea d-lui O. Tafrali se pune capăt divergințelor dintre istoricii noștri. O parte spuneau că Gheorghe Duca Vodă a fost prins de Polonii, în momentul când se întorcea dela asediul Vienei, în 1683 și închis la Lemberg unde a murit în anul 1685.

Mai ales d. prof. Minea a susținut totdeauna că Duca Vodă a fost îngropat la Lemberg; iar osemintele lui se află și acuma acolo. Nici chiar d. Neculai Iorga nu este destul de dumirit în această privință.

Pe de altă parte, însă d-nii profesori O. Tafrali și Virghil Drăghiceanu au susținut că osemintele lui Duca Vodă au fost aduse de fiul său Constantin Duca, dela Lemberg la Iași și înhumate în biserica Mânăstirii Cetățuia.

A fel d. Drăghiceanu scrie în Buletinul Comisiunii Monumentelor istorice" din Decemvrie 1913:

„Un singur alai mai trecu pe poarta Mânăstirii, prin 1693, și acela de jale, al îngropării oaselor ctitorului, Gheorghe Duca-Vodă, aduse din Lemberg, unde captivul, doman fusese îngropat în biserica lui Alexei Balaban, neguțătorul, în Mai 1685. In mijlocul arhereilor, preoților și sfatului Țării, fu el înmormântat de fiul său Constantin Duca, în nișa din dreapta, din pronaosul Cetățuii sub o piatră pe care nu s'a putut indica nici anul înmormântării, necum vre'o altă inscripție amintitoare".

Și într'adevăr, în locul unde d. O. Tafrali a descoperit mormântul, nu era nici o lespede de piatră sau marmoră cum sunt pe celelalte două morminte din interiorul bisericii; ci simple blocuri de piatră fără inscripții.

D. prof. Tafrali deasemenea este în posesia unui document care specifică aceleași fapte asupra îngropării osemintelor lui Duca Vodă, cași d. prof. Drăghiceanu.

Asupra celorlalte două morminte din biserica Mânăstirei Cetățuia d. Drăghiceanu scrie în același buletin: „La o lună dela detronare, Duca își înmormântă aici una din fetele sale mai mici, Maria, sub o piatră decorată după gustul mijlocului veacului al XVII-lea (o floare stilizată orientală, eșind dintr'un ghiveciu)". Acest Mormânt se află o jumătate metru distanță de mormântul lui Duca Vodă.

Și în fine, mormântul doctorului Keromeus conducătorul școalei de la Sf. Sava mort la Iași în 1672, se află în partea stângă.

D. prof. Tafrali intenționează a face săpături și în aceste morminte.

**Reînhumarea osemintelor**

Asupra celor descoperite, părintele stareț Teodosie Bonteanu, a avut o consfătuire cu I. P. S. S. Mitropolitul Pimen.

Chiriarhul Moldovei va pleca în cursul săptămânii viitoare la București și va prezenta un raport comisiunii monumentelor istorice.

P. C. Arhimandrit Teodosie Bonteanu, ne declară următoarele:

— „Vom face reînhumarea osemintelor lui Duca Vodă cu mare pompă precum au fost reînhumate rămășițele pământești ale Domnului Alexandru-cel-Bun la M-rea Bistrița. La solemnitatea reînhumării vom invita familia regală și membrii guvernului".

*

Osemintele deocamdată au fost depuse într'un mic sicriu de lemn; iar celelalte obiecte care s'au găsit în mormânt, sunt păstrate în altar.

Gr. Spiru

## INFORMAȚIUNI

*x Sâmbătă 4 Noembrie, fiind patronul Liceului de fete „Oltea Doamna", Direcțiunea invită la serbare ce va avea loc în localul școlii, ora 10 jum. dim. pe fostele eleve ale școlii.*

x Centenarul școalei normale de fete „Mihail Sturdza" din Iași, se va serba în luna Mai 1934.

Direcția școalei a început pregătirile. Invitațiunile încă n'au fost lansate.

x A fost trimis în judecată pentru fals, elevul Ion Dimov de la școala superioară de meserii din localitate.

Acesta a falsificat un carnet de călătorie pe c. f. r.

x Parchetul a emis rechizitoriu pentru atentat la pudoare, împotriva tânărului Dumitru Ionescu din Buciumi.

x D. av. N. Petrea vice președintele organizației averescane din Iași, a fost delegat de d. Mareșal Averescu să reorganizeze partidul în jud. Soroca.

D. Petrea își va începe zilele acestea activitatea în Basarabia, păstrându-și însă și calitatea pe care o are în organizația de Iași.

*Inainte de bărbierit intrebuințați*

Crema sau Uleiul **NIVEA**

pielea devine catifelată.

Mai întâi mutați bine pielea prin masaj cu Crema sau Uleiul Nivea, apoi peste puțin timp, săpuniți și bărbieriți. Astfel chiar cea mai sensibilă piele, nu va suferi nici-o iritație. Încercați chiar mâine dimineață. Bărbieritul vă reușește cu atât mai bine și complectamente fără dureri. — Deunde derivă acest efect? Dela "Eucerita". Nivea deci nu se poate înlocui și nici imita.

*CREMA NIVEA în cutii: Lei 16.— — 72.—*
*în tuburi: Lei 30.— — 45.—*
*ULEI NIVEA, flaconul cu Lei 55.—, 85.—*

CINEMA ROXY Str. Lăpușneanu lângă Creditul Urban
Cu începere de Luni 30 Octombrie și până Duminecă 5 Noembrie inclusiv
**INIMI FRANTE (Unchiul Sidney)**
Film interpretat de o falangă de artiști americani în frunte cu copilul minune DIKIE MOORE secondat de Alexander Carr, Richard Bennet, Beryl Mercer.
Programul începe cu opera muzicală ***Fantezia Venețiană*** cântată prin cele mai pitorești privelișți italiene. PATHE-JOURNAL și ci cea mai excentrică comedie muzicală MIKY SE INSOARĂ complectează bogatul program.
In pauzele cinematografice 2 numere executate de acrobați în carne și oase *clovnerii excentrice a la Grock* executate pe bare fixe și scara morții executate de Trio Wassy.
Intrarea generală lei 15 plus aviația.


D-na și d. Leon Ștein
D-na și d. David Leibovici
anunță cu plăcere căsătoria copiilor lor
**Lența și Ilie**
Cununia religioasă va avea loc Duminică 5 Noembrie ora 6 d. a. în templul Neuschotz Iași.
Rudele, prietenii, cunoscuții și clienții devotați sunt rugați a lua parte.


O SOLUȚIE PENTRU CRIZĂ
*O haină, un pardesiu, un palton nou costă scump.*
Cele vechi devin noi, dacă le reproșăm sau curățim la Boiangeria și spălătoria chimică
**FULGERUL DIN BUCUREȘTI**
Care le execută ireproșabil, cu 50 la sută mai eftin ca ori unde


## Mică solemnitate în culisele Teatrului

### Vizita d-lui ministru Gusti—Cuvântări și promisiuni—Regisorat... și avocatură

D. ministru Dem. Gusty a participat aseară la spectacolul dela Teatrul Național.

După ce a văzut actul prim al piesei „Scene din Stradă" d. Dem. Gusty anturat de d-nii Mihail Sadoveanu, Ionel Teodoreanu și d. primar P. Bogdan, trece prin culise și este primit „oficial" în sala de recepție.

Artiștii toți, prezenți.

D-na Sandina Stan oferă un buchet dd crizanteme; apoi d. Sandu Teleajen, rostește o cuvântare în numele actorilor și a întregului personal teatral.

Ministrul a răspuns:

— „Mulțumesc pentru cuvintele adresate. La rândul meu, nu pot să nu spun cât m'am simțit de fericit văzând pe scena unui teatru provincial un ansamblu atât de omogen și care nu diferă de cele întâlnite pe scenele din București".

D. Gusti termină, promițând sprijin financiar pentru teatrul ieșan.

*

Felicitându-l pe d. Ion Sava cu cuvintele „nu se putea mai bine", ministrul l-a întrebat ce studii are.

— „Sunt avocat!" a răspuns d. Sava, în hazul general.

Pe d. Kiriacoff, d. Teodoreanu l'a recomandat: „unul din cei mai buni pictori decoratori ai țării", — la care ministrul a întrebat: „Și dinsul, e tot avocat?"

*

D. Gusti s'a mai interesat de situația financiară la care d-nii C. Hnidei și Georges Isaac au dat lămuriri; l'a întrebat pe d. Ghițescu când mai joacă la București; s'a interesat de repertoriu etc.

Deocamdată din această vizită, s'au ales d-nii Ramadan și Ghițescu, cu câte-o decorație... promisă. Br.

## DRAMA CURIOASA DIN CARTIERUL SARARIE

### Moartea tinerei Margareta Nichita—Imprejurări nelămurite--Tînărul Adolf Aronovici reținut la poliție

Astă noapte, pe la orele 2, a fost găsită în nesimțire în str. Sfț. Atanasie, o tânără domnișoară din Iași, care prezinta o impușcătură în regiunea gurii. Alături de ea se afla tânărul Adolf Aronovici din str. Palat 21, care a declarat polițiștilor sosiți la fața locului, că e vorba de o încercare de crimă urmată de o sinucidere.

Victima, d-ra Margareta Nichita din str. Moara de Vânt 12, a fost transportată grabnic la spitalul Sft. Spiridon, dar a sucombat imediat.

**Cercetările**

D. Andrei Ganea șeful c rc. III-a, a început cercetările.

Primul a fost audiat eroul supraviețuitor al dramei, tânărul Aronovici.

Acesta și-a menținut prima relatare, povestind modul cum s'a întâlnit aseară cu d-ra Nichita, cum s'au preumblat apoi cu mașina, și petrecerea dela un local din Sărărie. La ora 2 noaptea, prietena sa a fi tras asupra lui un glonte de revolver, după care a îndreptat arma asupra ei, împușcându-se în gură.

**Cine i a procurat arma?**

La comisia III-a s'au prezintat astăzi dimineața părinții nefericitei fete, oameni pașnici din str. Moara de Vânt.

D. Const. Nichită tatăl Margaretei, comerciant în Hală, ne-a declarat că fata a plecat eri la ora 4 după amiază dela domiciliul părintesc, într'o dispoziție bună, lăsând vorba că se va reîntoarce la 8 seara.

La poliție părinții au declarat că n'aveau nici o cunoștință despre legatura ilicei lor cu d. Aronovici.

Iar în privința revolverului, ei au arătat că ea n'a avut de unde să-și procure această armă și că în orice caz nu de acasă și-a luat revolverul.

*

D. Ganea a mai ascultat în cursul dimineții o serie de martori, ale căror relațiuni însă n'au putut aduce o elucidare a faptelor.

D. Aronovici se află reținut la poliție până la lămurirea faptelor, învăluite încă în mister. Țelul anchetei este de a stabili deocamdată al cui a fost revolverul.

Se așteaptă tot odată rezultatul autopsiei care se va face azi de medicul legist al parchetului.

A. Văleanu

## Un student ieșan reclamat pentru înșelăciune cu logodna

Parchetul local a primit spre cercetare o reclamație introdusă de d. Ion Nicoreac directorul unei școli primare din Cernăuți, împotriva unui student al facultății de medicină din Iași, anume Ion Paulian.

Reclamantul arată că acum un an s'a prezentat la dânsul studentul Paulian și iar fi spus că a terminat studiile cerând în căsătorie pe fica sa Natalia.

S'a făcut logodna și s'a înmânat o sumă de bani tânărului Paulian pentru a-și da ultimul examen.

Abea după câteva luni studentul a revenit la logodnica sa, justificându-se și cerând o nouă sumă de bani, care i-a fost deasemenea acoroată.

Paulian a plecat, în scopul de a-și aduce actele necesare pentru înregistrarea la starea civilă, dar nu s'a mai întors.

Interesându-se, d. institutor Nicoreac a aflat că a fost indus în eroare, Paulian fiind de abea student în primii ani la facultate, și că procedeul logodnelor l-ar mai fi folosit și cu alte persoane, între carl și o învățătoare din Cernăuți.

Studentul a fost citat la parchet pentru a da lămuriri.

*D. Zelea*


*Quadral Riga*


## Doi ieșeni găsiți morți

### unul în hală; altul în Nicolina

O descoperire lugubră s'a făcut azi dimineață în cartierul Halei. Intr'un closet din curtea pităriei d-lui M. Naftulea din str. Cismăriei 33, a fost găsit mort meșterul brutar Chirilă Cojocaru, cu domiciliul în str. de Nord. 8.

Despe acest fapt a fost înștiințat și parchetul care a dispus transportarea cadavrului la morgă pentru facerea autopsiei.

*

Un alt caz s'a întâmplat în str. Crucii.

La ora 12 noaptea cismarul Neculai Ramașcanu din str. Țutora a fost găsit mort în apropierea bisericei.

S'a hotărât deasemenea transportarea corpului la morgă și facerea autopsiei.

*Rep.*


x Crema Miraculoasă distruge petele de pe obraz, albește și catifelează pielea, dându-i o fineță deosebită și un parfum delicios. Depozit Farmacia Dr. Rătianu, str. Cuza Vodă 48. Se trimite contra ramburs ori unde s'ar cere.


## Drama din gara locală

Tînăra licențiată *Elena Dumitriu*, care și-a pus capăt vieții aruncîndu-se sub roțile trenului în gara Iași.


Doctorul I. BLIDESCU
Nas, gât și urechi
S'A MUTAT
în strada Buna Vestire 8

Doctorul Mendel Avram
S'A MUTAT
în strada I. C. Brătianu
No. 120 (etaj)
peste drum de Farmacia Racoviță

Tratamente de
Slăbire și îngrășare
Dr. A. HOFFMANN
Boli nervoase și de nutriție
Strada George Enescu 2


## Informațiuni

x *La Chișinău* a încetat din viață, în floarea vrâstei, profesorul Const. Alexandrescu.

Defunctul și-a făcut studiile la Iași (la Liceul Internat și la Universitate), remarcându-se ca un element strălucit.

De o valoare personală în totul remarcabilă, cu o cultură bogată, C. Alexandrescu a onorat catedra și publicistica. Moartea lui prematură înseamnă o pierdere dureroasă pentru intelectualitatea românească.

x Legiunea de jandarmi a înaintat eri parchetului dosarul cercetărilor în legătură cu nenorocirea de la Zahorna, cu specificarea de a se cita pentru a fi audiat, fostul mecanic al mașinei de treier, N. Pișoroă actualmente în serviciu la m gazinul Radulescu din str. Lăpușneanu.

x **Amânare.** — Din cauza îmbolnăvirii la București a partenerului doamnei *Florica Capsali*, recitalul de dans anunțat pentru astă-seară la Teatrul Național, *se amână*, pentru una din zilele săptămânii ce vine. Biletele rămân valabile.

x In urma stăruinței depuse de d. Gh. Colcea, președintele Camerii de Muncă, d. D. R. Ioanițescu a aprobat bugetul Școalei industriale de ucenici, acordând și o subvenție de 50.000 lei.

x **Spitalul muncitoresc.**— Dl. C. Monteanu, președintele Casei Asigurărilor Sociale, a intervenit în repetate rânduri pentru acordarea de paturi pentru spitalul instalat în Palatul Muncii.

Dl. Gh. Colcea intervenind ieri pe lângă d. D. R. Ioanițescu, s'a aprobat suma de 30.000 lei în acest scop, dispunându-se imediata ordonanțare.

x A fost trimis în judecată pentru denunțare calomnioasă com. Brăești.

Acesta a făcut o reclamație, acuzând de fals în acte publice pe un coleg, reclamație care s'a dovedit neîntemeiată. Învățătorul Ion Florescu din


x Podgoreni! dacă doriți să vă *rămâie vinul dulce* și *gustos* întrebuințați preparatul „*Fermenticid*" care *oprește fermentația* și *conservă toate proprietățile naturale ale vinului. Vinul rămâne dulce* și *se conservă timp îndelungat. Este singurul preparat aprobat de Institutul de chimie al statului sub No. 2574 | 90% O cutie este suficientă pentru 1000 litri de must.*

Depozit Farmacia Dr. D. Beceanu Piața Halei Iași.

Dr. M. DEREVICI
S'A MUTAT
în str. Lăpușneanu No. 24
Consultă în cabinetul
Dr. V. Pșenit
Sistem nervos și Glande cu secreție internă.
3—6 p. m.

APARATE RADIO-Philips vinde Sticlăria Hirschensohn A. Panu 39 prețurile originale ale fabricei.

*Allo! Allo! Allo!*
Cu ocazia renovării și măririi localului
PAVILION
am adus cu mari sacrificii renumita
Trupă rusă MARATOW
care a obținut mari succese în întreaga țară, care sosește Duminică 5 Noembrie cu un repertor absolut nou și bogat cu cele mai noi
Tangouri și potpouri
Prețuri foarte reduse Intrarea liberă

# ULTIMA ORĂ

## Incep tratativele româno-ruse

### pentru reluarea legăturilor diplomatice

Moscova 3. — Un comunicat oficial anunţă că guvernul Sovietelor este în ajunul unei apropieri de Mica Antantă.

Curînd va sosi în Rusia o delegaţie economică cehoslovacă. *Apoi vor începe tratative romîno-ruse.*

Dacă d. Titulescu nu va putea sosi la Moscova, tratativele vor avea loc în alt oraş european—probabil la Budapesta.

România va trimite la Moscova un ministru plenipotenţiar, care va reprezinta interesele Micei Antante.

Un ambasador sovietic va fi numit la Bucureşti. Pentru acest post pare indicat d. Antonov Obzenco, actualul ambasador sovietic dela Varşovia.

## Liberalii vor înfrunta

### hotărârea guvernului

### şi vor încerca demonstraţia dela 15 Noembrie

Bucureşti 3. — Dl. G. G. Mironescu ministru de interne, a avut ieri o intrevedere cu fruntaşul liberal d. C. Xeni căruia i-a comunicat că guvernul interzice manifestaţia liberală dela 15 Noembrie.

Motivul este că în acea zi are loc solemnitatea deschiderii Parlamentului, şi nu-i admisibil ca cortegiul regal să fie împiedicat pe străzi de aglomeraţiuni cu substraturi politice.

Deacela se interzice orce manifestare de stradă pe ziua de 15 Noembrie.

*

*Conducerea partidului liberal încă n'a primit înştiinţarea oficială despre această hotărîre a guvernului.*

*In orce caz, asemenea hotărîre este ilegală şi înseamnă o sfidare a drepturilor cetăţeneşti,— şi prin urmare partidul liberal n'ar putea fi obligat s'o respecte.*

*Conducerea liberală e hotărâtă să facă, cu orce preţ, demonstraţia dela 15 Noembrie, conform programului anunţat.*

*Situaţia politică a devenit foarte încordată. Proabil că*

DI. I. G. DUCA

*guvernul va încerca noui demersuri pe lîngă partidul liberal.*

### AUDIENŢA D-LUI DUCA

Se ştie că d. Duca ceruse audienţă la Palat. Nu se ştia însă ziua pentru care fusese fixată.

Pe neaşteptate, d. Duca a plecat ieri cu automobilul la Sinaia, şi a fost primit de Rege între orele 3-6 p. m.

După audienţă, d. Duca a avut o consfătuire timp de un ceas, cu d-nii G. Tătărescu şi R. Franasovici.

Şeful partidului liberal a refuzat orce declaraţiuni ziariştilor; iar la ora 7 p. m. a plecat cu automobilul la Bucureşti.

*

In legătură cu aceste întâmplări politice, se remarcă interviewul acordat unui ziar de către d. Dinu Brătianu, în legătură cu recentele d-sale declaraţii dela Câmpulung.

O parte din acele declaraţiuni puteau fi socotite de către unii, ca o manifestare împotriva Coroanei, Deaceia d. Dinu Brătianu a ţinut să precizeze lealitatea partidului liberal pentru Tron şi Dinastie.

## Măsuri excepţionale

### în Palestina

Ierusalim 3.—Inaltul comisar al Palestinei, a introdus cenzura pentru ziarele arabe, evreeşti şi engleze.

De asemenea s'au înfiinţat tribunale marţiale care vor judeca, printr'o procedură sumară, pe tulburătorii ordinei publice.

Autorităţile britanice au mai arestat ieri câţiva membri ai comitetului executiv arab.

## Brandabura întocmise un plan

### pentru evadarea lui Tata-Moşu

Bucureşti 3.- Faimosul bandit Brandabura (evadat dela Alud) întocmise un plan pentru evadarea criminalului Tata Moşu.

Direcţia închisorii V. cărăşti a surprins o scrisoare trimisă de Brandabura lui Tata Moşu, şi în care banditul expunea un plan amănunţit de evadare.

Evadarea trebuia să se producă în timp ce Tata-Moşu era transportat la Palatul de Justiţie pentru a introduce recurs contra condamnării sale.

Pe întreg parcursul, s'au postat însă jandarmi, astfel că planul bandiţilor a fost zădărnicit.

**Prinderea lui Lolo**

Botoşani 3.— Fiorosul bandit Lolo a fost surprins şi arestat în canalul colector al Botoşanilor.

Echipe de poliţişti au urmărit pe bandit, şi după multe peripeţii, Lolo a putut fi capturat la gura canalului din centrul oraşului, lîngă Teatrul Eminescu.

## Iarăşi se vorbeşte

### de remanierea ministerială

Bucureşti 3. — Aseară la ora 6 jum. a avut loc o consfătuire ministerială, sub preşedinţia d-lui Al. Vaida.

S'a examinat situaţia politică internă şi programul activităţii parlamentare.

Săptămâna viitoare se va întruni Consiliul de Miniştri pentru a întocmi Mesajul regal de deschidere a Corpurilor legiuitoare.

*

In cercurile iniţiate se vorbeşte iarăşi despre remanierea cabinetului. Va fi o remaniere mică, pentru a se introduce în guvern o persoană, sau cel mult două.

In orce caz, rămâne stabilit că d. Mihalache nu intră în guvern.

## ASASINUL din str. Şepcari

### a fost identificat

Bucureşti 3.—Poliţia a reuşit să identifice pe asasinul comerciantului Hrant Mateosian din str. Şepcari.

In prăvălie s'a găsit cutia unui vânzător ambulant de ciocolată. După acest indiciu, în urma unor cercetări amănunţite, s'a putut da de urmele criminalului. Pentru moment, se păstrează discreţie asupra descoperirei făcute.

## Ministrul justiţiei

### vrea să demisioneze ?

*Oficiosul liberal „Viitorul" afirmă că d. M. Popovici, ministrul justiţiei, şi-a manifestat hotărârea de a se retrage din guvern, de oarece nu oprobă controlul experţilor străini.*

## Tulburări în Cuba

Havana 3.—Sergentul colonel Batista a încercat o lovitură de stat, pentru răsturnarea guvernului. Insă mişcarea a eşuat.

Tulburările au izbucnit din nou. S'a zvonit că preşedintele Martin Grau a demisionat.

## Conferinţa balcanică

*Salonic 3.— Mîne se deschide a 4-a Conferinţă a ţărilor balcanice.*

*D. Papanastasiu, iniţiatorul conferinţei, anunţă că se va discuta chestiunea colaborării economice în Balcani.*

*E posibil ca Bulgaria să ridice şi problema minorităţilor naţionale.*

### Ştiri poliţieneşti

## Furtul din Şos. Păcurari

D. Ioan Darie proprietar din Şoseaua Păcurari 131, a reclamat poliţiei că ar fi fost victima unui furt îndrăzneţ din partea chiriaşului său Ioan Păduraru. Acesta din urmă l-ar fi furat dintr'o cameră suma de 10.000 lei dispărând apoi din localitate şi plecând la Ploeşti.

S'a dat ordin de urmărire.

— Femeia Maria Popa din str. Mihnea, a dispărut din serviciul d-lui Itic Spaier din str. Socola 133. Totodată a dispărut şi suma de 5090 lei.

— Militarului Const. Zlat dela Reg. 37 Artilerie, i-s'a furat în tren o valiza cu lucruri.

**Agresiuni.**— Se cercetează plângererea Mariei Dâmbu din str. Gându 8, care a arătat că a fost victima unei agresiuni din partea vecinei ei Vasilica Bănică.

— A fost înaintat biuroului judiciar V. Gruparu din com. Comarna care a lovit pe gardianul P. Lămăşanu.

*Rep.*

NOUTAŢI frumoase: eşarfe de lână, mătasă, ciorapi Darling, Adesgo, Corso, Chic, mănuşi fantezie, numai la „Mercerie".

## Sinuciderea unui tânăr ieşan

### care-şi făcea stagiul militar în jandarmeria Bacău

Inspectoratul local de Siguranţă a primit azi dimineaţă o telegramă prin care se arată că la postul de jandarmi din Valea-Rea (Bacău) s'a împuşcat caporalul jandarm Moci Aron.

Glontele a pătruns în piept, în regiunea inimii.

Tânărul, în stare disperată se află internat în spital.

Imprejurările actului disperat nu se cunosc.

Tânărul împuşcat este originar din Iaşi şi e fiul cunoscutului fabricant de mobile d. Strul Aron din strada Păcurari.

Moci Aron îşi făcea stagiul militar în jandarmerie şi de curând fusese avansat caporal.

Inspectoratul regional de jandarmerie-Iaşi a fost deasemeni înştiinţat telegrafic, rugându-se în acelaş timp a se aviza familia.

Bătrânul părinte a plecat azi dimineaţă la Bacău.

## Un caz de falsificare

### la Ad-ţia Financiară de plăţi

Administraţia financiară de plăţi din localitate cercetează un caz delicat.

Este vorba de funcţionarul Vasile Priborean, dela serviciul registraturei, bănuit că ar fi falsificat semnătura d-lui sub-administrator Gavrilescu, pe un act de scutire de taxe.

O întâmplare, a făcut ca faptul să fie observat.

D. administrator financiar Tăutu, a delegat pe d. Ilescu, şeful biroului registraturei, cu facerea unei anchete.

Rămâne de văzut dacă e vorba de un fals intenţionat, sau o simplă greşală de serviciu.

Lonny

## UN MOŞIER

### GRAV MALTRATAT

Chişinău 3.—Moşierul Boris Moruzov din com. Dolna jud. Lăpuşna, a reclamat că la conacul moşiei au tras perceptorul, primarul şi notarul dintr'o comună învecinată şi au cerut găsduire.

Fiind refuzaţi, ei au tăbărât asupra lui Moruzov şi l-au maltratat. Apoi l-au legat şi l-au transportat în satul Micăläuşeni, unde deasemenil-au bătut grav.

Parchetul cercetează.

Coresp.

## Moartea misterioasă

### a unui comerciant

Chişinău 3. — Bijutierul Abraham Hiter din localitate, a plecat la Pârliţi, pentru a-şi instala o filială a magazinului.

Familia negustorului neprimind câte-va zile nicio veste dela dânsul, s'a deplasat la Pârliţi, dar l-au găsit mort pe comerciant.

Sânt bănuieli că Hiter a fost omorât pentru a fi prădat.

Autorităţile cercetează.

Abonaţi-vă la ziarul „OPINIA"

## INFORMAŢIUNI

x *Consiliul municipali evreu discută chestiunea numirii unui ajutor de primar evreu, în locul d-lui H. Ştein.*

*Competiţiuni sînt multe. Insă la primărie predomină părerea că demnitatea ar trebui să revină unui consilier român, care a muncit în administraţia municipală şi a deprins mecanismul serviciului.*

*Aceasta însă, bineînţeles, dacă nu se va aprecia că — pentru economii bugetare — trebue suprimat locul respectiv de ajutor de primar.*

x **S'a împuşcat din imprudenţă!...** — Funcţionarul N. Bartaş din Chişinău, scoţându-şi portmoneul din buzunar, a apăsat din greşeală pe trăgaciul revolverului, pe care l-a scos în acelaş timp.

Glontele l-a pătruns în abdomen.

Bartaş a fost internat în spital.

x *Consiliul de război* urma să judece azi dimineaţa procesul de spionaj intentat tinerei Roza Fux, şi a complicilor ei M. Sapojnic, Meleh Peisech şi Haim Finchelştein.

La cererea d-lui comisar regal, procesul a fost din nou amânat.

x **Denunţuri neîntemeiate.**— Acum câtva timp, a izbucnit un incendiu la magazinul d-lui Solomon Feinbiat din Str. Moara de Vânt.

A doua zi după incendiu, un vecin al său d. A. Şulimovici a făcut o reclamaţie prin care arăta că focul ar fi fost pus de d. Feinbiat.

La rândul său d. Feinbiat a făcut o reclamaţie similară în contra d-lui Şulimovici.

Cabinetul de Instrucţie ne putând stabili vre'o vină în sarcina acestora, a clasat reclamaţiile.

x Consiliul de război a condamnat azi dimineaţă pentru dezertare pe soldaţii Constantinescu Ion din reg. 1 c. f. r. la 3 luni închisoare şi pe Mihai Borea din reg. 4 Vânători, la 6 luni.

STORURI cu preţuri reduse Comandaţi La „GLOB" str. Ştefan cel Mare.

## GUVERNUL HEZITĂ

### SĂ OPREASCĂ INTRUNIREA LIBERALĂ

Bucureşti 3. — O constătuire a fruntaşilor liberali a avut loc astăzi la d. Duca acasă.

D. Duca a comunicat că n'a fost înştiinţat oficial despre oprirea demonstraţiei dela 15 Noembrie. Insă în orce caz, partidul nu renunţă de demonstraţie.

*

Tot astăzi s'a ţinut o consfătuire la Ministerul de interne, examinîndu-se chestiunea demonstraţiei liberale.

Incă nu s'a luat o hotărâre definitivă. E vorba ca d. Vaida să ceară mai întâi avizul Suveranului.

## America vrea să dicteze cursul aurului

*Washington 3.—Guvernul american a luat hotărârea să cumpere toate cantităţile de aur care intră în America, sub orce formă.*

*Prin aceasta, Statele-Unite ar fi în măsură să dicteze cursul internaţional al aurului.*

## HITLER NU RECUNOAŞTE

### vinovăţia poporului german

Berlin 3.— La Essen, cancelarul Hitler a rostit un discurs, declarînd că poporul german nu se simte şi nu este vinovat pentru declararea războiului mondial.

Germania a semnat tratatul de pace, numai sub presiunea armelor.

DIVERSE

Bucureşti 3.— M. S. Regele şi mai mulţi miniştri pleacă mâne la Cluj unde va avea loc Duminecă sfinţirea Catedralei ortodoxe.

— Ziarul „Temps" anunţă că la Cluj a încetat din viaţă bătrânul reprezentant al moţilor, avocatul Amos Francu.

## INFORMAŢIUNI

x După lungi cercetări, parchetul a deschis ieri rechizitor împotriva unor studenţi ieşeni, învinuiţi că au dărâmat imobilul Aronovici de lîngă biserica Sf. Neculai-Domnesc.

x Rechizite cari fac plăcerea elevilor şi mulţumirea d-lori profesori le cumpăraţi cu preţ modest, numai dela *Cartea Românească*.

x Cu regret am aflat că din împrejurări neprăvăzute d-ra Lucia T. Burada nu va putea da concursul ei la concertul anunţat azi 3 Noembrie 1933 în Sala Asociaţiei „Ahva".

x **Tusa şi Răguşeala** în bronchite gripale dispar repede cu **Pastilele de Eucalipt Benzomentolate Dr. Rătianu** aprobate de Consiliul Sanitar Superior. Indicate în toate afecţiunele pulmonare, laringite, astmă, desinfectează plămânii, uşurând respiraţia. Depozit Farmacia Dr. Rătianu Iaşi.

## Mica Publicitate

DE INCHIRIAT camera mobilată unui domn serios sau ofiţer superior, în str. Banu 6 la etaj. Vizibilă 11-2.

LECŢII DE ENGLEZA predă licenţiata în litere şi absolventă a Cursului de perfecţie de la Oxford.

Selma Milian str. Palat 14.

PERDUT buletinul de înscriere în biroul populaţiei Iaşi precum şi dovada de lăsare la vatra eliberată de Reg. 6 vânători Bălţi. Le declar nule şi fără valoare în mâinile oricui.

Niţă Neculai zis Niţescu

DE INCHIRIAT 2 camere mari, bucătărie, lumină electrică, atenansele necesare, asemenea un mare salon, parter, poate servi de biuro. Poziţie splendidă, în faţa Palatului Administrativ, strada Rosetti No. 47.

Abonaţi-vă la ziarul „OPINIA"

Ne mai desparte numai 7 zile

*până la tragerea Clasei I-a a Loteriei a IV-a. Cine nu şi-a procurat încă o fracţiune de loz, s'o facă de îndată la*

„COLECTURA NOROCULUI"

BANCA EMANOIL MARCOVICI

IAŞI

Str. Ştefan cel Mare No. 15

Care a adus fericire în casele multor jucători, prin câştigurile importante ce au căzut în această colectură şi care au fost achitate cu cea mai mare proptitudine.

Remitem lozuri şi în provincie contra ramburs.

ANUL XXIX No. 7963

ABONAMENTE
Lei 600 . . . . pe un an
„ 300 . . . . „ 6 luni
„ 150 . . . . „ 3 „

ATELIERELE TIPOGRAFICE
IAȘI. — STR. LĂPUȘNEANU 37

6 Pagini 2 lei

# OPINIA

ZIAR POLITIC COTIDIAN

DUMINICA 5 NOEMBRIE 1933

OPINIA BON PREMII No. 42

# IAȘUL

## SUB PROTECȚIA REGELUI

Din alocuția pe care Suveranul a pronunțat-o în Aula Universității, desprindem un aspect ce ni se pare esențial și care desvăluește concepția cu totul novatoare (față de tradițiile strîmte ale politicei) pe care o are Regele în ce privește orînduirile țării. Nu este propriu zis regionalist Suveranul nostru, și o zice:

„S'a vorbit mult în ultimii ani de descentralizare ca de o nevoe imperioasă a desvoltării țării, *și este incontestabil o nevoe a ei;* dar înainte de a o putea îndeplini cu folos,...".

Totuși, Suveranul înțelege că o țară poate să aibă mai multe centre specializate, după așezare, după tradiție, după îndeletnicirile populației, și anume un centru politic—care să nu coincidă cu centrul economic (în Statele Unite spre ex. Washington față de New-York), apoi cu centrul industrial, cu centrul cultural (în Marea Britanie de pildă Londra față de Cambridge sau de Oxford) etc. Și, îmbrățișînd acest punct de vedere, Regele dorește ca Iașul să poată prelua definitiv rolul de metropolă culturale: „*Alte orașe pot fi capitale politice ori economice: Iașul însă trebue să devie capitala culturii românești*" iar mai încolo adaugă: „Capitala Moldovei nu este capitala României întregite—așa au vrut-o circumstanțele istorice—fie; *dar să devie capitala gândirii românești*".

De două ori în același discurs, Regele Carol al II-lea exprimă deci aceiași gândire, a doua oară punând-o în funcție—și regăsim aici tradiția Înaintașilor Săi—de o legitimă compensare ce se cuvine orașului ce a săvârșit un sacrificiu uriaș, acel de a fi renunțat de a juca primul rol politic.

*

*Cuvintele regale ne dau chezășii în două direcții deosebite:*

*In primul rînd, ele implică în mod fatal că trebue să se termine cu veleitățile Chișinăului care, stîrnit de nenorocita înființare a Facultății de Teologie acolo, se consideră astăzi ca un rival al Iașului cultural.*

*In al doilea rînd, nu-i mai poate fi interzis Universității ieșene de a întrece acolo unde va putea, Universitatea bucureșteană. Un exemplu ne va lămuri mai mult.*

*Acum cîți-va ani, era vorba să se înființeze la Iași o catedră de istorie ce nu există la București. Profesorul Iorga, care de multe ori este mai strîmt la minte și mai obtuz decît chiar regretatul Vintilă Brătianu, a exclamat: — „Aceasta este o obrăznicie față de Universitatea din București" — (De remarcat că la București există zeci de catedre ce nu sunt la Iași; Iașul ar fi avut poate una ce nu există la București). In mintea apostolului dela Vălenii—și cuvintele Regelui sunt prețioase fiindcă istoricul nostru național nu pare că este sigur de părerea sa—orișice exemplar unic pe terenul intelectual (un institut, o catedră, etc.) trebue să existe la București, rămînînd ca numai dubleturi să poată fi întemeiate în „provincie", odată ce nevoile bucureștenilor sunt împlinite. (Este exact ca și cum i s'ar fi refuzat lui Wundt să deschidă laboratorul de psihologie dela Leipzig subt pretext că nu există așa ceva la Berlin).*

Suntem deprinși să vedem în Regele nostru un caracter hotărît; de astă am primit și cuvintele de mai sus ca o hotărîre a Sa.

**Neculai Dalu**

## A 15-a ANIVERSARE A CEHOSLOVACIEI

In toată Cehoslovacia s'a serbat cu entuziasm împlinirea a 15 ani de la întemeerea statului liber. La serbările din Praga, bătrânul președinte al republicei, d. Masarik, a participat călare pe cal (în față, în dreapta).

## DIN TOATA LUMEA

**Distracție americană.** — Deși în etate numai de 20 ani, miss Esther Delfany din Chicago a reușit să bată recent unul din cele mai originale recorduri. Miss Delfany a găurit în interval de o lună, pneumaticele a 602 automobile!

Fiind arestată, tânăra răufăcătoare a mărturisit că practică acest sport cu scopul de a se distra.

„Simt o plăcere mare — a declarat dânsa polițiștilor — când reușesc să scot un automobil din circulație.

Și după ce îmi voiu ispăși pedeapsa, voiu căuta să completez până la 1000, numărul automobilelor stricate de mâna mea!"

De notat că miss Delfani posedă o avere frumoasă și are două limuzine elegante, a căror pneumatece nu s'a încumetat încă să le găurească.

*

**Fluieratul în teatru.** — S'a pus de multă vreme și se pune mereu problema dacă îi poate fi îngăduit unui spectator să fluiere la teatru când nu-i place piesa sau interpretarea.

Chestia a fost dezbătută încăodată, zilele acestea, în fața tribunalului din Paris. Inculpată era o femeie: d-na Augusta Pineau, care tulburase, prin șuerături, un spectacol dela Comedia Franceză.

După însuflețite dezbateri, tribunalul a achitat pe d-na Pineau, stabilind că aplauzele și fluerăturile tulbură deopotrivă un spectacol. Și dacă se îngăduie aplauzele pentru a-ți exprima satisfacția, e logic să se permită fluieratul pentru a-ți arăta nemulțumirea.

*

**Orașul Tokio**, capitala Japoniei, a luat proporții uriașe. Ultima statistică oficială arată că populația orașului a crescut vertiginos, atingând cifra de aproape 5 și jum. milioane locuitori.

Astfel Tokio se plasează în linia orașelor colosale: New-York, Londra, Berlin, Paris, Chicago.

*

**Longevitate.** — Acum câteva zile, în localitatea Sidcup, a încetat din viață cea mai bătrână femeie din Anglia. Ii zicea Agnes Ieskins și a murit în etate de 108 ani. N'a fost bolnavă niciodată și niciodată n'a umblat cu trenul sau cu automobilul.

Defuncta a fost căsătorită de două ori și avea și strănepoți. Până la vârsta de 85 ani, a muncit pe câmp; iar la 92 ani, a mai dansat la nunta unui nepot.

*

**O dramă între nomazi.** — Lagărul dela Zalence, lângă Katowitz (Polonia), trece drept cartierul general al țiganilor din lume. Conducătorul acestui lagăr, anume Kwiek, e recunoscut ca „rege al țiganilor". Soția lui, Soika Kwiek, în etate de 21 ani, de o frumusețe tulburătoare, poartă titlul de „regină" și e admirată de toți congenerii.

Zilele trecute a izbucnit o ceartă în familia șefului. Sfada ar fi fost provocată de faptul că regele țiganilor se împotrivea ca regina să accepte oferta unei case de filme, care i-a propus să devie actriță de cinema.

Intr'un moment de disperare, Soika a înghițit o sticlă întreagă cu esență de oțet. In starea gravă, regina țiganilor a fost transportată la spitalul din Katowitz.

## Clinica melancolicilor

### Toți pacienții au fost vindecați

Am anunțat acum câțva timp că la New-York a luat ființă o clinică pentru melancolici, subt conducerea doctorului H. W. Hupler. Acesta a lansat teoria că tristețea nu este o stare sufletească, ci efectul funcționării neregulate a unor glande interne.

In consecință medicul american a pregătit un preparat pentru reglementarea glandelor respective. După o reclamă zgomotoasă, cum numai americanii știu să facă clinica melancolicilor a căpătat aproape 40 pacienți. Ei au stat în clinică o lună de zile și s'au supus tratamentului indicat.

Acum se anunță că melancolicii au fost deplin vindecați. Toți pacienții au acordat scrisori, prin care arată că sînt bine dispuși și mulțumesc medicului Hupler. Așa dar, putem alunga tristețea?...

Numai de n'ar fi, simplă reclamă americană!...

## Cehoslovacia recunoaște Sovietele

Varșovia 4. — Știri din Praga anunță că guvernul cehoslovac va recunoaște în curînd „de jure" regimul sovietic din Rusia, și se vor stabili relații diplomatice normale între cele două țări.

## Operă culturală cu sacrificii personale

### Exemplul d-lui prof. N. Șerban - Cursurile de vacanță dela Piatra-Neamț

Se știe că în vara trecută d. prof. N. Șerban a organizat Cursuri de vacanță (limba și literatura franceză) în pitorescul oraș Piatra-Neamț. S'a îngrijit de găzduirea numeroșilor auditori din toate straturile intelectuale, a adus profesori specialiști (chiar și din străinătate), și a dus opera la bun sfârșit, obținând progrese evidente din punctul de vedere al răspândirii limbei franceze și a consolidării sentimentelor de amiciție franco-română.

Cu totul altfel se prezintă situația din punct de vedere material. S'a păgubit bănește suma frumușică de peste 216,000 lei. Și paguba o suportă în întregime d. Șerban, care s'a angajat personal să acopere suma, fără sprijinul nimărui.

*

Profesorul ieșan e silit să se mulțumească cu satisfacțiile morale. Una din aceste satisfacții i-a servit-o savantul francez d. Jacques Landglade profesor universitar, printr'o caracterizare din care reproducem:

„S'a găsit un om de o necrezută putere de muncă, de o imaginație bogată și promptă, de o energie neobosită, de un entuziasm tânăr și contagios, pentru a predica în România cruciada franceză împotriva a ceia ce-i rău, greoi, fals și barbar. E d. profesor Șerban. Fără a se opri în fața piedicilor, nici a se descuraja de indiferența proștilor, timp de peste 20 ani a arat și semănat, cu tenacitatea țăranului român veșnic îmboldit de nădejdea apropiatului secerîș... Cursurile d-sale sînt vrednice de succes și sprijin".

Iată una din satisfacțiile morale ale d-lui Șerban. Insă cu acestea (cel puțin în țara noastră), nu se acopăr de icitele bănești.

Și totuși, d. Șerban nu s'a lecuit, ci anunță și pentru vara viitoare alte Cursuri de vacanță, la Brașov.

## Invenție americană pentru învierea morților

### Acul electric — Experiențele senzaționale ale unui medic din New-York

Ziarele americane relatează că un doctor din New-York a făcut o descoperire științifică extraordinară, care va avea darul să revoluționeze medicina.

E vorba de medicul Albert Heyman, care la o recentă ședință a lui „American medical Association" a demonstrat celor prezenți sistemul inventat de dânsul prin care inima omenească mai poate fi repusă în mișcare după moartea insului.

Metoda constă în introducerea unui ac electric prin coastele pieptului asupra părții superioare a inimii care a încetat să bată. Acul electric aduce cu sine efluvii vibratoare care influențează inima, permițându-i să-și continue funcțiunea ce și-o întrerupsese.

In modul acesta, mortul revine la viață, însă numai pentru un scurt timp.

Descoperirea aceasta prezintă totuși o mare importanță, căci se crede că cu timpul se vor putea obține progrese în această direcțiune.

*

In legătură cu aplicarea experimentală, se citează un caz foarte interesant:

Nu de mult, a murit în New-York un bogătaș, care pe patul de moarte a cerut insistent să fie chemat numaidecât fiul său mai mare (care locuia la o depărtare de câteva sute de Kilometri), dorind să-i predea un secret.

S'a telegrafiat imediat fiu-

(Continuarea în pag. II-a

## O secțiune hitleristă

### s'a constituit... în Franța

E lucru într'adevăr curios să poată exista în Franța organizațiuni hitleriste, afiliate la partidul național-socialist din Germania.

Și totuși există asemenea organizațiune, și anume la Dunkerque.

In acest port francez sînt angajați numeroși ingineri și lucrători germani.

Germanii din Dunkerque s'au întrunit recent într'o sală în centrul orașului, și au constituit o secțiune național-socialistă sub conducerea inginerului Frederling, — afiliată direct la mișcarea nazistă din Germania.

*Sâmbătă 4 Noembrie d. Ionel Teodoreanu va semna noul său roman* „GOLIA"

*Autografele vor fi acordate în localul Librăriei* „Socec", *între orele 4—8 p. m.*

*Este o sărbătoare a literaturii românești dela care nu trebue să lipsească nimeni.*

ACTUALITĂȚI POLITICE

## FURTUNA IN JURUL demonstrației liberale

Toată viața politică internă se învârte, deocamdată, în jurul demonstrației organizate de partidul liberal pentru ziua de 15 Noembrie.

Guvernul dorește foarte mult s'o interzică; și chiar a făcut tatonări în acest sens.

A interzice demonstrația, înseamnă o evidentă dovadă de frică și slăbiciune.

Și tot odată înseamnă un act de imoralitate politică.

Guvernele liberale, pe vremuri, erau acuzate de samavolnicie și ilegalism. Totuși, gevernele liberale n'au interzis demonstrațiile național-țărăniste, parlamentele particulare, „rezistențele cetățenești" și alte invenții opoziționiste.

Și tocmai național-țărăniștii care—dragă Doamne—au venit la conducere în numele libertății, legalității și democrației, să întrebuințeze metode împotriva cărora au strigat timp de zece ani?

O imoralitate netăgăduită.

Dar totodată, o ilegalitate inutilă.

Și iată de ce inutilă:

O demonstrație de stradă, când nu-i un act revoluționar (și desigur că liberalii nu fac revoluție!), nu poate răsturna un guvern într'o țară în care „opinia publică" e o expresie goală.

Demonstrația liberală, chiar în ziua deschiderii parlamentului, nu poate răsturna regimul dacă nu vrea Regele,—de fapt singurul factor hotărâtor.

Iar dacă oumva Regele vrea—atunci n'ar fi nevoie de demonstrație...

In plus, mai pot surveni factori cosmici neprevăzuți.

De pildă, dacă plouă torențial în ziua de 15 Noembrie -

Se știe că entuziasmul popular se topește la apă. Și demonstrația ar fi considerabil slăbită în intensitate!

Aceștia, și încă alți factori, ar demonstra inutilitatea și nedibăcia actului de a se interzice demonstrația.

Ar mai denota, în acelaș timp, că situația reală a guvernului e mai șubredă decât ni-o închipuim.

*

**Mai pot fi însă anumite dedesubturi în această afacere.**

**Poate că adversitatea între liberali și guvern nu-i chiar așa de ireductibilă cum se pare.**

**Poate că, atât d. Vaida cât și d. Duca știu unele lucruri care—propriu zis—ar face inutilă desfășurarea de forțe cetățenești pe stradă.**

**Și atunci ar fi indicată un soi de tranzacție: guvernamentalul să interzică demonstrația, iar opozantul să protesteze de formă, dar în fond să atenueze lupta,—în schimbul unor anumite asigurări.**

**Și astfel, treaba s'ar aranja între auguri, iar „poporul" s'ar alege cu surpriza. Se știe că în politica românească, totdeauna sînt rezervate „surprize" pentru popor.**

**X.**

## RESPECTOASĂ REPLICĂ

### D-lui Dr. Gr. T. Popa

**Profesor Universitar**

**In discuție, același problemă: „SINDICALIZAREA"**

**de Gh. Chirițescu**

Spuneam în articolul meu, publicat aici în una din zilele trecute, că toată argumentarea din conferința d-lui prof. Popa, ducea la concluzia: *Trecerea de la Asociație la sindicat nu-i decât o schimbare de firmă.*

D. Popa, vine în articolul d-sale de Joi și spune: *Nu.* Concluzia mea este precisă: *sindicat profesional apolitic.*

Mă învinuește d. Popa, că în articolul meu nu m'am ocupat de loc de modul de constituire a sindicatului față de asociație. Și înșiră apoi d-sa în paralel: o serie de ocări la adresa „Asociației" și o alta, de laude și asanale la cea a mirelui care nu vrea să vină: „sindicatul". Nu m'am ocupat de modul de constituire, fiindcă doar în prima conferință nici d-sa nu s'a ocupat. S'a ocupat în cea de a doua și eu aveam suficient timp să mă ocup și de această parte.

Mă ocup astăzi:

„Sindicatul prevede alcătuirea celulară a unei organizații, el fiind o închegare locală; aparatul central de conducere e numai executorul acțiunilor, decise mereu de sindicatele periferice. Asociația este o *alcătuire centralistă* (sublinierea este a d-lui profesor Popa), cu libertăți de conducere cari duc la acapararea întregului organism de către trei oameni, ușor cumparabili"—spune d. prof. Popa.

Răspund: Și Asociația își trage puterea dela organizațiile județene, închegări celulare cu foarte mari libertăți și autonomii în acțiunile lor.

*Asociația, centralistă?* Nu-i adevarat. Asociația generală a învățătorilor este condusă de un comitet central, format din 21 membri, aleși de congresele generale ale delegaților statutari. Acești membri, se aleg după valoarea lor și nu după localitate.

*In anteproectul de sindicat,* „Sindicatul" este condus tot de un comitet central, format din 21 membri; acești membri însă vor fi: $^2/_3$ *din București și numai* $^1/_3$ *din țară! Capitala dă 14 și toată țara profesorală, numai 7!...*

E drept, d. președ. al Sindicatului ieșan, la această obiecție, mi-a răspuns că aceasta se datorește faptului că la alcătuirea statului (proect), n'a fost un jurist, dar că ulterior se va modifica. Regret și eu că s'a porni pe drumul acestui nou fel de organizare, fără ca mai întâi să fi studiat în detalii toate condițiunile de „bun trai", ale sindicatului. Și apoi după cât știu, la alcătuirea anteproectului de statut, a luat parte și d. Traian Gheorghiu. Și dacă în adevăr a luat parte, d-sa a intrat că-i l centiat în drept?! Și mai departe: Că sindicatul pune condiții la intrare și asociația nu.

Intrebarea care se pune: Și dacă, cu toată punerea de condiții, cineva nu respectă legile sindicatului, ce măsuri se iau împotrivă-i? Eliminarea, — se va răspunde. Și

(Continuare din pag. I-a)

Dacă voiţi să aveţi o audiţie perfectă de radio
— Cereţi la —
**Auto Radio Mercur**
*Str. Lăpuşneanu No. 1*
o demonstraţie cu ***noile aparate Philips***

Cele mai noi ţesături în tote pentru costume şi pal oane obţineţi numai la „TRIUMF" cu PREŢURI EXTREM DE REDUSE Str. Lăpuşneanu 44

**Viz taţi fabrica de covoare persane „TEBRIZ"**
Str. Lascăr Catargiu 34
Depozit permanent de covoare persane ori ce dimensiuni şi modele alese
Preţuri moderate. Se primesc şi comenzi.

**„LA WALDMAN"**
*vis a vis de Halâ :: Anast. Panu 35 colţ*
Asortat în permanenţă cu toate sorturile de lână fantezie pentru Pool-Owere bărbăteşti, dame şi copii. Articole de mercerie, bumbac şi capoc pentru umplut perine şi plapome. Macrame şi bumbac pescăresc.
PREŢURILE CELE MAI REDUSE

**Quadrat Riga**

DOCTOR
**D. Brânişteanu**
Asistent Universitar
—Medic de Spital—
Boli interne
(Routgend iagnostic)
Consult: 2-5 şi după rendez-vous. Str. V. Conta 18

**Dr. Sebastian Pineles**
Medic de Spital
BOLI de COPII şi SUGACI
S'A MUTAT
în str. Cuza Vodă No. 20
(vis a vis de Maternitate)

**„GOLIA"**
opera mult aşteptată a distinsului romancier
**Ionel Teodoreanu**
a apărut şi se obţine cu autograful autorului dela sediul editurei „CARTEA ROMANEASCA" str. Lăpuşneanu No. 6.

DOCTOR
**A. DASCAL**
BOLI INTERNE, VENERICE, SIFILIS, DIATERM E
Consultaţii şi tratamente
intre 7 jum.—10 a. m. şi 2—9 seara
Iaşi str. Cuza Vodă 42
(vis-a-vis de Camera de Comerţ)
In aceiaş casă cu
D-na F. Friedman-Dascăl
Destistă. Cons. 10-12 şi 3-7

**Teatrul Naţional**
—IAŞI—
Astăzi seara Sâmbătă 4 Noembrie 1933
ora 8.45 seara
se va reprezenta marele succes al stagiunei
**SCENE din STRADA**
Dramă de mare spectacol în 3 acte
de ELMAR RYCE
(Acţiunea se petrece la New-York)
Direcţia de Scenă şi decorurile ION SAVA
Regisorat I. R. MATACHE

**Soţoni Galoşi Quadrat Riga**

La depozitul făbricei de tricotaje
**„MINKA"**
**din Str. ŞTEFAN CEL MARE 41**
(vis-a-vis de Mitropolie)
Înţelegând marea criză a pus în vânzare direct consumatorilor toate produsele ei cu preţul fabricei.

| | | | |
|---|---|---|---|
| Chiloţi macco | Lei 25 per. | Bluze lână | Lei 70 buc. |
| „ lână | „ 60 „ | Cazace | „ 130 „ |
| „ „ prima | „ 75 „ | Eşarfe | „ 30 „ |
| Pulovere | Lei 50 buc. | „ extra | „ 50 „ |
| Veste | „ 50 „ | „ vătuite | „ 80 „ |

Jackete, Bluze, Pulovere, Veste din lână extra pentru doamne, domni şi copii
***de la Lei 200 în sus.***

***Allo! Allo! Allo!***
Cu ocazia renovărei şi mărirei localului
**PAVILION**
am adus cu mari sacrificii renumita
**Trupă rusă MARATOW**
care a obţinut mari succese în întreaga ţară, care soseşte Duminică 5 Noembrie cu un repertor absolut nou şi bogat cu cele mai noi
**Tangouri şi potpouri**
Preţuri foarte reduse — Intrarea liberă

TRICOTAJE mănuşi de piele, cravate marca „Riru"
cele mai fine calităţi
la mag. **„Doamna"**
Str. Cuza Vodă 50

MAGAZINUL
**„AMERICANUL"**
Iaşi — strada CUZA-VODA No. 60
în vederea sezonului de toamnă şi iarnă, a primit un bogat asortiment de:
Paltoane, Demiuri şi Pardesie
pentru bărbaţi, doamne şi copii
Deasemenea i-a mai sosit un transport de STOFE MODERNE, calităţi şi culori diferite, care se vând cu metrul.
Execută şi comenzi în ATELIER PROPRIU

**Soţoni Galoşi Quadrat Riga**

## Invenţie americană
### pentru învierea morţilor
(Continuarea din pag. I-a)

lui, care a venit cu un aeroplan. Insă între timp tatăl murise.

S'a aplicat imediat mortului procedeul d-rului Heyman, care l-a readus pe defunct la viaţă, redându-i conştiinţa şi înlesnindu-i astfel realizarea dorinţei.

*

Succesul sistemului medical amintit mai sus se explică în cercurile ştiinţifice, în modul următor:

Inima omului este formată din muşchi care îndeplinesc funcţiunea regulării circulaţiei sângelui. Chiar când inima este uneori lezionată, tot mai continuă să-şi îndeplinească această funcţiune.

Dacă muşchii însă s'au uzat cu desăvârşire, ei îşi încetează treptat activitatea şi omul moare.

Acul inventat de medicul new-yorkez, stimulează prin electricitate, acţiunea muscular ă a inimii.

Preoţi şi persoane pioase care cred în viaţa viitoare, s'au interesat de cazurile de morţi, reînviaţi prin metoda de mai sus, căutând să obţie lămuriri asupra vieţii de dincolo de mormânt.

Dar până acum n'au primit răspunsuri mulţumitoare.

Reînviaţii au declarat că nu-şi aduc aminte nimic.

K. PONE

## Agresiuni antisemite
### în tren

Din Bacău se anunţă că vreo cinciva tineri cuzişti s'au suit ieri în trenul Cernăuţi-Bucureşti, şi au comis acte de agresiune asupra călătorilor evrei.

Faptul a fost reclamat în staţia Valea Seacă, de unde s'a înştiinţat gara Adjud. Insă la sosirea trenului în această gară, tinerii — care dealtfel călătoriseră fără bilet — se făcuseră nevăzuţi.

# Dublul asasinat
## din strada Anastasie Panu
### Comercianţii Solomon şi Perla Bergher omorâţi cu toporul — Se crede că s'au furat milioane lei.

Cartierul comercial din Piaţa Halei a fost sguduit astă noapte de o crimă înfiorătoare săvârşită asupra soţilor Solomon şi Perla Bergher, proprietarii magazinului de sticlărie din str. Anastasie Panu 52.

Iată cum s'a făcut descoperirea crimei:

**Incendiul**

La miezul nopţii, un sergent şi câţiva trecători au observat că din prăvălia Bergher iese un fum gros. Pătrunzând înlăuntru au constatat că toată marfa e cuprinsă de flăcări.

Poliţia fiind avizată, a dispus concentrarea tuturor secţiilor de pompieri din Iaşi, care au lucrat la stingerea focului.

Intre timp un vecin vrând să anunţe pe soţii Bergher despre isbucnirea focului, a trecut prin gangul lateral, care are la capăt o scară ce duce la etajul clădirii unde era dormitorul familiei Bergher. El s'a izbit însă în gang, de două trupuri omeneşti care zăceau în sânge.

Erau cadavrele ciopârţite ale soţilor Bergher. Capetele erau învinetite, iar pe gât şi ceafă se observau urmele loviturilor de topor.

Micii copilaşi ai victimelor două fetiţe în etate 4 şi 5 ani au fost sculate din somn şi salvate dela incendiul care ameninţa să cuprindă etajul.

Imediat copiii au întrebat de soarta părinţilor, însă nu li s'a comunicat nimic asupra întâmplării tragice.

**Ancheta autorităţilor**

Pompierii după o muncă asiduă de 2 ceasuri au isbutit să stingă flăcările, pagubele pricinuite de foc sânt însemnate.

La locul crimei au sosit apoi d-nii chestor Pavlescu, directorul poliţiei Eug. Bârzescu, V. Botez şeful siguranţei, comisar V. Stroian şeful biuroului judiciar şi d. comisar Pop şeful circ. IV-a.

Din ordinul d-lui procuror Costinescu, trupurile măcelărite ale victimelor au fost transportate la morga spitalului Sf. Spiridon unde se va proceda la autopsie.

Din ordinul d-lui chestor Pavlescu s'au dat în cursul nopţii dispoziţii telefonice la staţiile Nicolina, Socola şi celelalte învecinate Iaşului, de a se controla toate trenurile în vederea identificării criminalului principal, ale cărui semnalmente au fost deasemeni comunicate.

Bănuiala principală cade asupra unui bucovinean anume Haralambie, care era în serviciul firmei Bergher şi care după afirmaţiunile unui copil, ar fi avut un conflict cu stăpânul său în preziua dublului asasinat.

**Când s'a comis crima?**

In cursul dimineţii d. comisar Pop însoţit de d-nii comisari ajutori Ciuceanu şi Carabulea, au continuat cercetările.

Casseta de fier a fost găsită intactă. Lipsesc însă cheile, care n'au putut fi găsite. Se crede că s'a furat suma de 2—3 milioane lei în numerar.

Intr'un colţ al prăvăliei s'au găsit numai 9.000 lei în monetă metalică.

Rep.

## Insule de ghiaţă
### pentru înlesnirea zborurilor transatlantice

Savantul german dr. Gerke a imaginat un proect senzaţional de asigura cursele regulate ale avioanelor peste Atlantic. Anume: crearea unor insule de ghiaţă pe care avioanele să poată ateriza în deplină siguranţă.

Dr. Gerke propune ca două sau trei vapoane, prevăzute cu puternice aparate frigorifere, să transporte tuburi de metal. Aceste tuburi aşezate în anumit fel, în diverse puncte ale oceanului, ar primi lichid refrigerant care ar determina îngheţarea apoi din jur; şi s'ar forma astfel insule de ghiaţă. Apoi s'ar instala pe aceste insule uzine pentru întreţinerea frigului şi s'ar amenaja aeroporturi.

Dr. Gerke afirmă că acest plan fantastic se poate realiza uşor şi cu cheltuială mică.

## ACCIDENTUL
### tânărului Moci Aron

Am relatat ieri că autorităţile locale au fost telegrafic înştiinţate cum că tânărul Moci Aron, din str. Păcurari, (jandarm la Valea Rea-Bacău), a fost internat în spitalul din Valea-Rea, fiind împuşcat în piept.

Aseară s'au primit relaţii mai complecte.

La o patrula e prin sat, şeful patrulei vrînd să încarce arma, din greşală a scăpat trăgaciul.

Glontele a lovit pe tânărul ieşan Moci Aron, lovindu-l uşor în partea superioară a pieptului.

x Intrebuinţaţi Cremă de **Lăcrămioare de noapte.** Nu constitue substanţe vătămătoare. Curăţă albeşte şi catifelează faţa, făcând-o suavă, fragedă şi parfumată.
**Depozit: Farmacia Dr. D. Beceanu, Piaţa Halei Iaşi.** 4

## Cronica spectacolelor
### 4 NOEMBRIE

**Teatrul Naţional:** *„Scene din stradă"*, piesă spectaculoasă de Elmar Ryce. Inscenarea şi regia: d. *Ion Sava.*

**Cinema Trianon.**—*„Noaptea voluptăţii"* cu Harry Baur şi Gina Manes; *„Tragedia întunericului"* cu Ioana Crawford, Garry Cooper şi Robert Montgourevy. Jurnal sonor Fox.

**Cinema Sidoli.**—*„Nu mai plânge Baby"* cu Maurice Chevalier şi copilul-minune (în etate de 9 luni): „Baby le Roi"; *„Scherlok Holmes"* cu Clive Brook. Jurnal *Paramount.*

**„Cinema Phoenix"**—*„Cântecul nopţii"* cu Jean Kiepura, *„Testamentul dragostei"* cu Olga Cecova şi Michel Bohnn.

**Cinema Roxy.** *„Inimi frânte"* cu Alex. Carr, Richard Bennett şi copilul Dikie Moore. Complectări: *„Fantezia veneţiană"*, jurnal *„Pathé Nathan"* şi *Miky se însoară".*

**Bereria Luther.**— Localul cel mai agreat. Muzică excelentă. Serviciul ireproşabil. Preţuri moderate. Barul din salonul de sus deschis zilnic.

## Informaţiuni

x *La Podul Iloaei* a încetat eri din viaţă după o suferinţă îndelungată bătrâna Haia Rotenştein în etate de 95 ani. Defuncta, care era bine cunoscută şi la Iaşi unde a stat mult timp, era considerată ca una din cele mai evlavioase evreice din vechea generaţie.

x Atragem atenţia administraţiei Comunale asupra felului cum se exercită serviciul vidanjelor. Sacalele ies la lucru încă dela 9 seara, staţionând pe străzi, şi infectând aerul la ora când circulaţia este foarte animată.

x **Studenţii** dela drept cari se găsesc corijenţi în sesiunea Octomvrie 1933, la o singură materie, pot trece în aceiaş sesiune şi examenele anului următor (dacă sunt în prept), înscrierile pentru examene făcându-se până în ziua de 5 Noemvrie curent, inclusiv.

x **Aniversarea declaraţiei Balfour.** — In localul templului Neuschatz din str. Cuza Vodă va avea loc mâine la ora 10 dimineaţă festivitatea aniversării a 16 ani dela declaraţia Balfour. Vor lua cuvântul fruntaşii sionişti din localitate.

x **Accident.** — In comuna Docani (Tutova), pe când tânărul Mihai Anton în etate de 21 ani umbla cu o puşcă de vânătoare, arma s'a descărcat. Lovit de glonte în cap, tânărul imprudent a fost transportat la spital.

Excelentul săpun
**„Virginia"**
nu trebuie să lipsească la nici o toaletă.

## Respectoasă replică
### D-lui Dr. Gh. T. Popa
**Profesor Universitar**

(Continuarea din pagina I-a)

dacă Sindicatul cu restul membrilor, ducând lupta câştigă ceva, nu foloseşte deopotrivă şi celui elliminat? Ba da. Aceasta se poate întâmpla f. uşor. Câţi n'au făcut mărturisiri de credinţă şi devotament în cluburi politice şi de îndată ce dela vecini a început să vină miros de friptură, au plecat într'acolo, călcând cuvintul dat la început! Şi aceasta au făcut-o doar la noi atâţia oameni de frumoase atitudini culturale.

S'ar putea însă întâmpla, ca mulţi să plece din sindicat şi din supărări îndreptăţite, cum pleacă mulţi din partidele politice ce se abat dela programul şi atitudinea lor dintru început.

Totul se reduce la chipul onest şi vrednic în care se conduce o organizaţie politică sau profesională, dar în ultimă analiză acestea depind de o conştiinţă cetăţenească în viaţa publică şi profesională şi de corp în cea a dăscălimei de toate gradele.

*Când n'ai creiat conştiinţa de corp, toate formele de organizaţie rămân literă scrisă în statute—sau vorbe sunate în pustiu de câţiva idealişti, naivi sau ambiţioşi.*

Sindicatul, spune d. prof. Popa, reuneşte la un loc pe membrii tuturor gradelor de învăţământ. Asociaţia, dimpotrivă, îi organizează pe grade. Aşa-i, şi aşa-i şi bine. Fiecare grad are interese deosebite. Cele trei grade găsesc un singur punct de acord total: *cultura naţională.*

In toate detaliile ce concătre acest punct: deosebire. S'ar părea un paradox şi totuşi aşa-i. „Sindicatul pune o contribuţie băneaşcă pe fiecare membru de 1—2% din leafă, pentru formarea fondului de rezistenţă". Şi Asociaţia învăţătorilor pune această contribuţie. Deosebirea: Sindicatul vrea să-l pună la toată leafa şi lunar, iar Asociaţia, numai la salarul de bază şi anual. Ce ar putea însă să împiedice, ca şi Asociaţia să pună contribuţia în proporţiile în care vrea s'o pună sindicatul? Nimic.

Şi mai departe: „Această contribuţie, spune dl. Prof. Popa, se va încasa direct, scăzându-se din statul de salar şi nu se va aştepta zădarnic plata cotizaţiilor prin simplă bunăvoinţă cum se face în Asociaţie".

Afle d. prof. Popa, că dezideratul d-sale pentru Sindicat, *este fapt pentru Asociaţie.* Cotizaţiile se reţin pe statele de salar. Intrebarea care se pune este: Dacă sindicatul, va fi un organism mai de luptă decât Asociaţia, cum îşi închipuie d-sa că Statul va îngădui să treacă reţinerile pentru sindicat în chiar statele de salar?!

„Sindicatul nu admite permanentizarea aceloraş persoane la conducere". Asociaţia admite, când acele persoane dovedesc devotament şi pricepere şi le schimbă când nu răspund acestor cerinţi, sau când corpul vrea să-şi mai înoiască conducerea.

„Sindicatele nu admit în comitetele lor persoane cari fac parte din conducerea partidelor politice...".

Asociaţia admite, când acele persoane pun autoritatea lor politică şi în slujba corpului din care fac parte.

„Sindicatele nu admit ca conducătorii lor principali să fie aleşi în parlament, pentru a uşura astfel trădarea de interese profesionale p. interese personale".

Asociaţia admite, iarăşi cu condiţia, ca prin autoritatea lor, să apere interesele corpului.

Dacă după sindicat — nu intră conducătorii, vor intra cei de mâna doua şi a treia. Şi aceasta n'ar fi de loc spre ridicarea prestigiului unui corp faţă de Parlamentul Ţării.

Sindicatul urmăreşte în justiţie abuzul autorităţilor. Şi Asociaţia urmăreşte acest abuz. In şedinţele Comitetului central al Asoc. înv. din ţară, care va avea loc Duminică la Bucureşti, se va hotărî organizarea unui contencios p. corpul didactic primar.

Sindicatul va fi un organ de control al chipului în care-şi îndeplinesc datoria membrii săi.

Pentru Asociaţia înv. şi acest lucru este fapt. Asociaţia noastră nu rămâne surdă când de undeva i se semnalează abateri compromiţătoare p ntru membri în parte, sau corp constituit.

Sindicatul admite federalizări cu alte categorii de funţionari şi profesion şti. Şi Asociaţia admite federalizări.

Se opreşte d. Prof. Popa în descrierea deosebirilor dintre Asociaţie şi Sndicat; mă opresc şi eu. Va continua d-sa, voiu continua şi eu.

Dacă nici din cercetarea prin asemănări şi deoseairi pe care a făcut-o în acest articol, nu rezultă că-i vorba de *„o firmă nouă"*; atunci a continua discuţia, înseamnă a mă osteni să contrazic pe cineva care-mi spune prezident: *„Şi totuşi laptele-i negru!"*

Intr'un număr viitor, mă voiu ocupa de ceiace este *„vitejesc"* în organizarea sindicatului precum şi de *latură juridică* a organizării sale.

Gh. Chiriţescu

**O SOLUŢIE PENTRU CRIZĂ**
*O haină, un pardesiu, un palton nou costă scump.*
Cele vechi devin noi, dacă le reproşăm sau curăţim la Boiangeria şi spălătoria chimică
**FULGERUL DIN BUCUREŞTI**
Care le execută ireproşabil, cu 50 la sută mai ettin ca ori unde

**LOTERIA DE STAT**
Clientela care apreciază discreţiunea şi culanţa îşi cumpără lozurile la
**AGENŢIA WAGONS-LITS // COOK**
IAŞI, PIAŢA UNIREI
Principale câştiguri eşite la precedenta loterie la norocoasa noastră colectură principală:
LEI 5.000.000.
„ 2.000.000.—etc.
Wagons-Lits plăteşte imediat.

x Cei trei elevi dela Liceul Naţional care fuseseră arestaţi ca bănuiţi de a fi împrăştiat manifeste comuniste, au fost puşi în libertate.

# AUTOMOBILELE ZBURATOARE

## Astăzi Sâmbătă 4 și mâine Duminică 5 Noembrie

## în pauzele de cinematograf

# LA MARELE TEATRU-CINEMA SIDOLI

**Cea mai senzaţională atracţie a secolului -- Nu este film, nici iluzie optică ci**

# PURA REALITATE

# SERBARILE REGALE DELA IAŞI

*Solemnitatea deschiderii cursurilor Universităţii din Iaşi, în prezenţa M. S. Regelui Carol II şi a A. S. R. prinţului Nicolae.*

## Cărţi la ordinea zilei

**în depozitul librăi Socec**

**Cărţi franceze**

Moro Giafferi.—„Ivre Brun" (Requisitoires sur l'incendie du Reichstag).

Tharaud. — „Quand Israël n'est plus roi". (La tragedie des juifs allemands

Seburg.—„Defense du nationalisme allemande"

Crapouillot.—„Les marchands des canons".

Heller.— „La Fin du judaisme" (livre interdit en allemagne).

Francois le Grix— „Vingt jours chez Hitler".

Feuchtvanger.—„La Guerre des Juifs".

H. de Hautecloue. — „A l'ombre de la croix gammé".

**Cărţi româneşti**

Th. Martinescu.-„Viaţa lui Hitler".

G. Milian.—„15 zile în imperiul lui Hitler".

Ion I. Nistor. — Problema Ucraineană".

Sofronie.—„Dreptul Statului de a declara războiu".


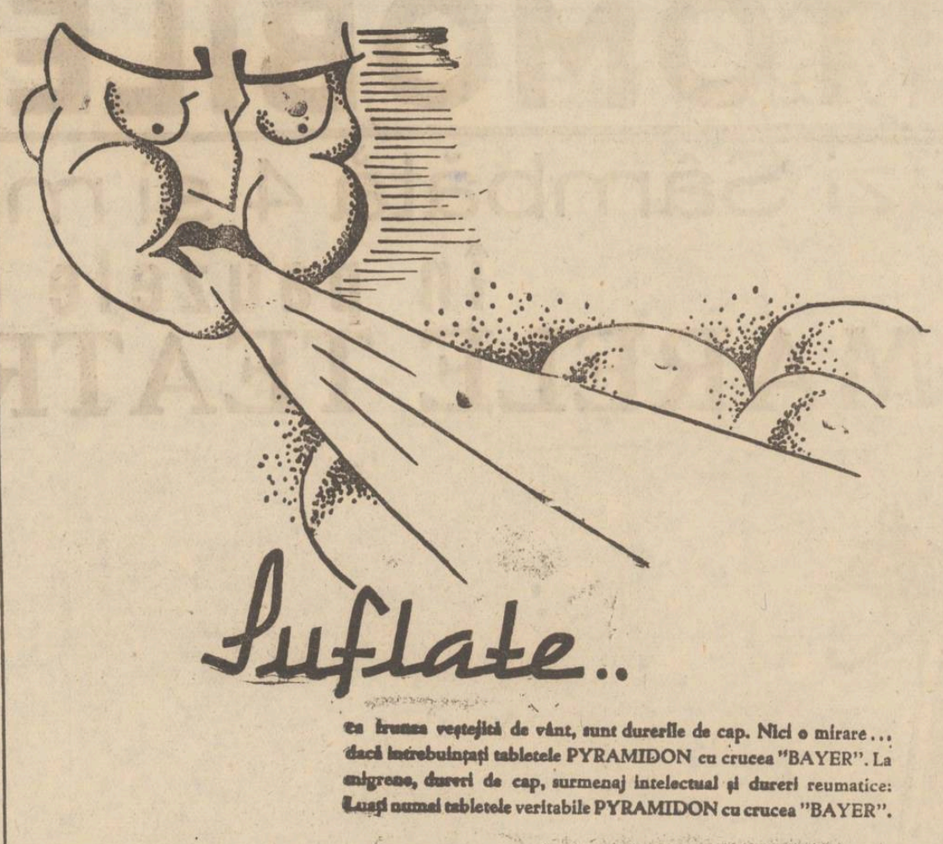


cu frunza veştejită de vânt, sunt durerile de cap. Nici o mirare... dacă întrebuinţaţi tabletele PYRAMIDON cu crucea "BAYER". La migrene, dureri de cap, surmenaj intelectual şi dureri reumatice: Luaţi numai tabletele veritabile PYRAMIDON cu crucea "BAYER".

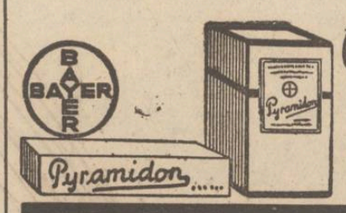


Pyramidon


## De vorbă cu un năpăstuit

### Ce spune Garabulea, presupusul asasin al Amaliei Lascar — El va reclama contra poliţiei

Se ştie că Andrei Garabulea, presupusul asasin al debitantei Amalia Lascar din Str. Carol, a fost pus în libertate, instrucţia neputând stabili vre'o vină în sarcina lui, (deşi la primele cercetări făcute la poliţie, acesta a recunoscut crima).

Inainte de a fi fost deferit instrucţiei, noi am înregistrat strigătul de nevinovăţie al lui Garabulea.

Acum după eliberare am avut din nou prilejul să stăm de vorbă cu dânsul.

Ne-a interesat în special cum se face că la primele cercetări s'a recunoscut vinovat.

Garabulea ne-a declarat că poliţia l-a silit să recunoască crima, de care se ştia străin.

La instrucţie însă magistratul care l-a anchetat, n'a urmărit să-l scoată vinovat cu tot dinadinsul, ci a căutat să facă lumină în această afacere.

Garabulea are cele mai frumoase cuvinte pentru modul civilizat în care a fost anchetat la parchet.

In ceiace priveşte sistemul a care a fost supus la poliţie, Garabulea se va plânge autorităţilor superioare.

Bietul om năpăstuit, e hotărît să facă cercetări personale, pentru a descoperi pe asasinul Amaliei Lascar, şi a se putea răzbuna pe aceia care l-a denunţat, acuzîndu-l pe nedrept.

D. Zelea

## Centenarul oraşului Turnu - Severin

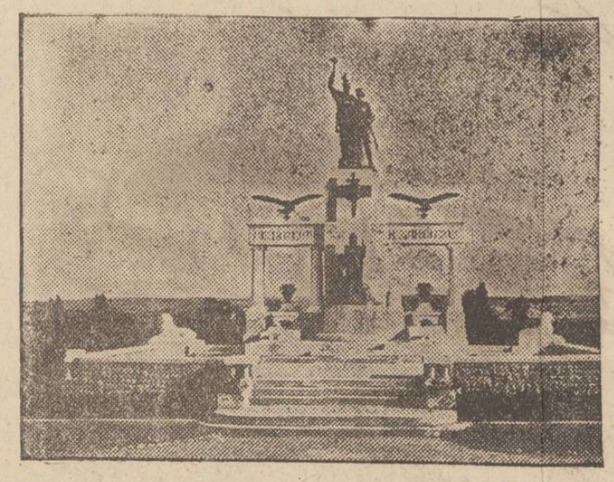

*Monumentul eroilor mehedinţeni inaugurat de M. S. Regele, cu prilejul serbărilor centenarului oraşului Turnu-Severin.*

## Locaşuri de închinare

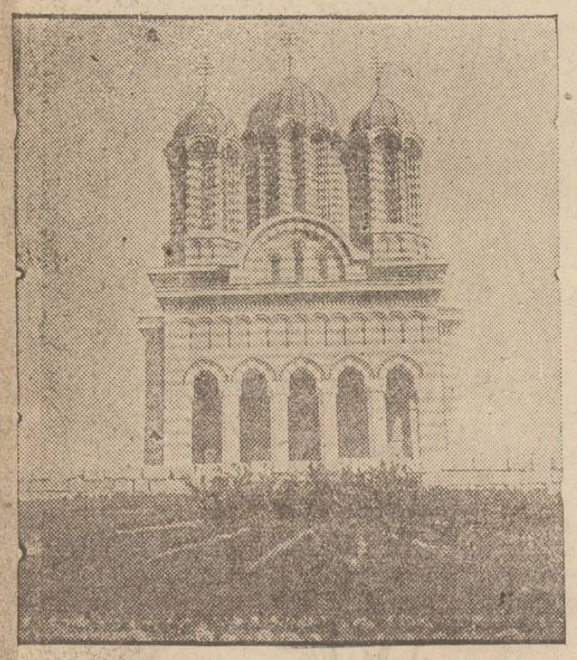

*Biserica Sf. Dumitru din Craiova, restaurată şi sfinţită recent, în prezenţa regelui.*

## Omagiul actorilor ieşeni

### pentru ministrul instrucţiei şi artelor

Cu prilejul vizitei făcute de d. ministru D. Gusti la Teatrul Naţional din Iaşi, d. *Sandu Morcovescu-Teleajen* a rostit următorul inimos salut:

Domnule Ministru,

Ingăduiţi-mi ca în numele Artiştilor dramatici şi a personalului tehnic şi Administrativ din slujba acestui Teatru, să salut cu deosebită emoţie şi rară bucurie venirea Excelenţei Voastre în mijlocul nostru. Lucrul acesta are pentru noi o îndoită semnificaţie. Vine să ne vadă la muncă profesorul Universitar Dimitrie Gusti al cărui nume şi a cărui activitate ştiinţifică sunt o podoabă a culturii româneşti şi un prilej de mândrie pentru generaţii întregi de studenţi, pe care i-a învăţat nu numai cu onoare rece a studiilor de bibliotecă, iar mai ales documentarea vie pe teren asupra realităţilor noastre etnice şi sociale.

Vine să ne vadă, ca pe ţinuţi alţi predecesori, Ministrul şcoalelor şi al Artelor româneşti, sub obladuirea căruia ne străduim, noi, artiştii ieşeni prin truda entuziastă de zi la zi, să păstrăm neştirbită faima, şi nepătat trecutul de glorie al Teatrului Naţional din Capitala Moldovei.

Şi dacă un alt moldovean, tot Dimitrie Gusti, şi-a pus acum o sută de ani toate puterile lui tinere în slujba începuturilor Teatrului Ieşan şi-i pomenim cu emoţie numele înscris alături de vechii cetitori în cartea de aur a acestui aşezământ artistic, suntem fericiţi să mulţumim adânc astăzi, moldoveanului Ministru Dimitrie Gusty pentru căldura cu care în aceste vremuri de criză financiară a ştiut şi a ţinut să apere existenţa Teatrului nostru Naţional din Iaşi. In inimile artiştilor şi a Directorului acestui Teatru, gestul generos şi drept s'a săpat pe totdeauna, iar persoana Excelenţei Voastre, până azi sincer admirată şi înalt preţuită, acum, ne îngăduim s-o spunem, ni s'a apropiat de suflete şi o înconjurăm cu aură dragostei şi a recunoştinţei.

Să trăiţi domnule ministru bine aţi venit între noi.

## In jurul unui festival

O adevărată bucurie simţi, când vezi anunţat undeva pe colţul unui chioşc de ziare sau pe vreun gard stinghier începutul şovăielnic al unui gând cutezător; încercarea de a călca pe cărările atât de demn bătătorite de către înaintaşi.

O astfel de bucurie m'a cuprins când am cetit afişul festivalului Mioara Atanasiu.

Sala de Gimnastică, Sport şi Muzică a avut prilejul în ziua de 29 Octombre, a fi populată cu reprezentanţii tuturor vârstelor venţi să ia ascultare tinereţii.

Iat-o pe d-ra Mioara Atanasiu — alături de Ţ cu Pogonat care, cu nepăsarea-i caracteristică, cu paltonul pe umeri,... îl trage de urechi pe zăgalnicul Vel Vornic „Cioată" din hronicul cu file împrăştiate.

Iată o mână de corişti pârâtori ai armoniilor lui Ciprian Porumbescu, urmărind cu ochii şi glasul, gesturile de promiţătoare siguranţă ale d-lui Carp.

Iată-l pe fecătorul Leonea alături de pateticul Delafântânele.

Şi pleiada tinerilor se perindă pe sub privirile atente ale noastre, alături de glasu părintelui P. Chirica.

Cuvântul convingător al preotului, este presărat cu exemple din viaţa popoarelor, arătând că în pragul falimentului civilizaţiilor, ceia care a dat sentinţa „pro" sau „contra" a fost religia.

De după cortină apare sfincioasă d-ra Mioara Atanasiu. Cu glasul aproape de soaptă, ea citeşte fragmentul unui roman.

Unul dintre acele fragmente care au darul să cuprindă în tinii de sinteză, eternul om - nesc.

Cuvintele cititoarei au avut darul să amintea că cum că dincolo de veşnicele nemulţumiri ale vieţii pământene, există o pace eternă şi o deplină mulţumire.

Iată-l însfârşit pe animatorul şi organizatorul acestui festival, simpaticul Costel D. Popovici, citindu-şi versurile i pline de lirism, alături de glumeţul Petrescu...

Acest festival a ieşit din comun, prin afirmarea entuziasmului, a optimismului tineresc, pe marginea căruia s'au recrutat şi se vor recruta talentele.

*Ronil Serdaru*

## Campionatul de şah

### din localitate

Cercul de şah C. F. R. „M. Sadoveanu", aduce la cunoştinţa tuturor şahiştilor ieşeni, că în ziua de Luni 6 Noembrie a. c., va începe turneul pentru campionatul oraşului.

Primul clasificat în acest turneu va reprezenta Iaşul la Campionatul României ce va avea loc în zilele de Crăciun la Bucureşti, la care se poate înscrie orice amator în schimbul taxei de 500 lei.

Turneul mai sus anunţat va avea loc la sediul Cercului de Şah din strada Bulevardul Ferdinand No. 10 (Casa Culturală C. F. R.), orice amator poate participa sau asista la interesanta manifestaţie a acestui frumos joc pe care d. M. Sadoveanu ni-l zugrăveşte în recentul d-sale volum „Soarele în baltă sau Aventurile Şahului".

Campionul Iaşului se va bucura de gratuitate completă pentru campionatul României.

Preşedinte
*Căpitan Ostapovici*

## Curiozităţi ale naturii

*La Constanţa, o vacă a fătat un viţel monstru, cu cap enorm şi cu înfăţişare omenească.*


DOCTOR
**SOLO SCHREIFEL**
BOLI INTERNE, PIELE, VENERICE, SIFILIS
Raze Ultraviolete, Diathermie, Analize de sînge
**Consultaţii şi tratamente zilnic între 8-11 şi 2-9 seara**
Strada Anastasie Panu 70
(vis-a-vis de Palatul Administrativ)

DOCTORUL
**R. DAMSKER**
str. Ghica-Vodă No. 44-46
consultă zilnic
MEDICINA INTERNA
SIFILIS şi
GENITO-URINARE
*Diatherme şii băi de lumină*
între orele 8-11 a.m. şi 3-7 p. m.

DOCTOR
**Corneliu Stoian**
Genito-urinare, sifilis, venerice
Consultaţii 4—7
strada I. C. Brătianu 58


## Intâlnirea regală dela Giurgiu

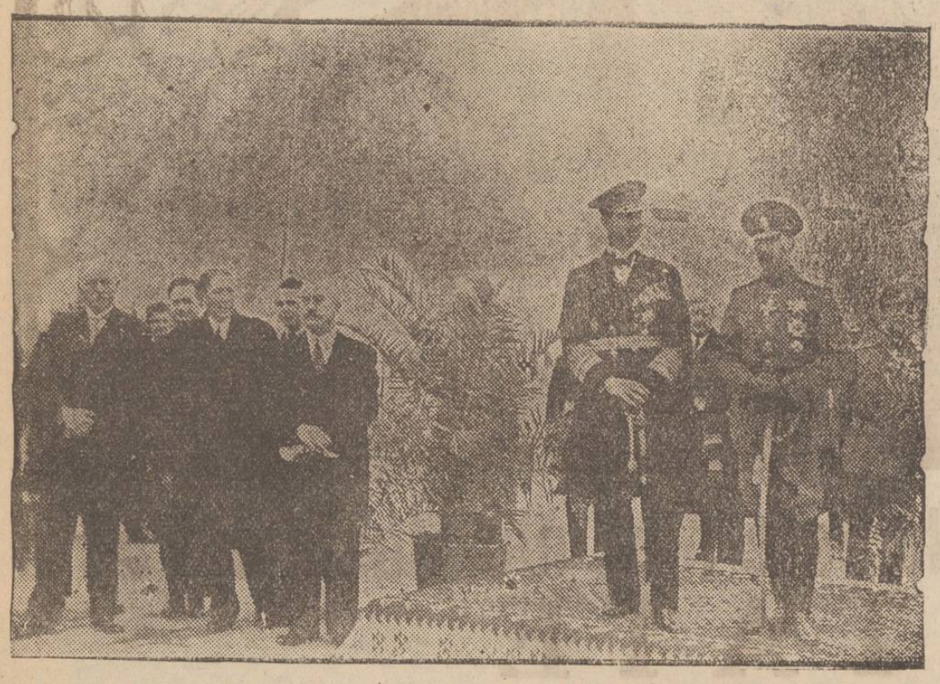

*Regii Carol şi Boris, primind defilarea trupelor*

x **Podgoreni** dacă doriţi a vă *râmâte vinul dulce şi gustos* întreb înţaţi preparatul *„Fermenticid"* care *opreşte fermentaţia şi conservă toate proprietăţile naturale ale vinului. Vinul rămâne dulce şi se conservă timp îndelungat. Este singurul preparat aprobat de Institutul de chimie al statului sub No. 2574 | 908 O cutie este suficientă pentru 1000 litri de must.*

Depozit Farmacia Dr. D. Beceanu Piaţa Halei Iaşi.

x Ziarul „Opinia" soseşte la Huşi la ora 4 jum. aducând ultimele ştiri din ţară şi străinătate.

Ziarul se găseşte de vânzare atât la vânzătorii de ziare cât şi la depozitul nostru Librăria „Leontin" până la ora 10 seara.


CINEMA ROXY Str. Lăpuşneanu lângă Creditul Urban
Cu începere de Luni 30 Octombrie şi până Duminecă 5 Noembrie inclusiv
**INIMI FRANTE (Unchiul Sidney)**
Film interpretat de o falangă de artişti americani în frunte cu copilul minune DIKIE MOORE secondat de Alexander Carr, Richard Bennet, Beryl Mercer.
Programul începe cu opera muzicală ***Fantezia Venetiană*** cântată prin cele mai pitoreşti privelişti italiene. PATHE-JOURNAL şi ce cea mai excentrică comedie muzicală MIKY SE INSOARĂ complectează bogatul program.
In pauzele cinematografice 2 numere executate de acrobaţi în carne şi oase *clovnerii excentrice a la Grock* executate pe bare fixe şi scara morţii executate de Trio Wassy.
Intrarea generală lei 15 plus aviaţia.

# Invățământul liceal

## este absolut insuficient

## a declarat ministrul instrucției

### REFORMA ȘCOLII. INASPRIREA BACALAUREATULUI

Cu prilejul inspecției făcute la Liceul Național, d. ministru Gusti a intrat în cl. 7-a și a pus personal întrebări câtorva elevi cari au dat răspunsuri oarecum nesatisfăcătoare.

Ministerul a atras atenția întregei clase să se pregătească pentru examenul de bacalaureat, care,—a declarat d-sa,—va fi anul viitor mult mai sever decât până acum, pentrucă s'a constatat că tineretul nu învață.

Ministrul s'a interesat la diferite școli, de literatura pe care au cetit'o elevii cursului superior și a ajuns la concluzia că elevii nu citesc mai nimic, deși liceele au biblioteci destul de bogate.

*

La liceul Internat, d. Gusti a avut o conferință cu întregul corp profesoral.

Ministrul a atras atenția profesorilor că școala cum este organizată azi, nu mai prezintă utilitate, întrucât dă elemente cu totul nepregătite.

— „La bacalaureat, a spus d. Gusti, se prezintă elemente, cari aproape nu știu să scrie și să citească. Deaceia nu-i școală mai atacată decât liceul. Când iau cuvântul să-l apăr, mi se ripostează că nu-i util. Se impune o reformă a învățământului secundar și a programelor și aceasta vreau s'o fac în colaborare cu dv".

Expunerea aceasta l'a determinat pe d. Scriban să spue ministrului că manualele sunt „abominabile".

D. Gusti încercând să explice că manualele sunt aprobate de comisiuni de profesori, d. Carp i-a ripostat că acești profesori sunt „emanațiunea cluburilor".

La urmă, d. Gusti a promis profesorilor și instituției sprijin material și moral suficient.

Profesorii însă sunt sceptici.

*Z. Dessmond*

x Contra durerilor musculare, articulare, sciatice de natură reumatică sau gutoasă, întrebuințați Frantzbrandvein Mentoformic Dr. Rătianu aprobat de Consiliul Sanitar Superior. Alină durerile redând buna dispoziție. Depozit Farmacia Dr. Rătianu Iași, Cuza-Vodă 48.

DELA MUNICIPIU

## Situația grea a finanțelor primăriei

### Masa dela Palatul Ad-tiv a costat 140.000 lei

Funcționarii primăriei sunt foarte îngrijorați, și cu drept cuvânt. Deși ne găsim în Noembrie, cei mai mulți n'au fost achitați pe luna Septembrie, iar pe Octombrie nu s'a dat nici un aconf.

Directorul contabilității d. Popovici ne spune, că într'adevăr, încasările merg foarte slab și, ceeace se încasează se dă la micile lucrări edilitare care se efectuează.

— Primăria a plătit casei „Zamfirescu-Corso" circa 140.000 lei, sumă ce reprezintă costul mesei de la Palatul ad-tiv servită cu ocazia vizitei regelui.

*

— Inspectoratul regional ad-tiv a aprobat cererea Municipiului pentru deschiderea de câteva noui credite.

*

Toți podgorenii din raza Iașului sunt invitați ca până în 15 zile dela începerea culesului să facă câte-o declarație indicând cantitatea recoltei și daca au făcut plantații în cursul anului.

Cei care nu se vor conforma vor plăti amendă între 2-20 mii lei.

— De la 1 Noembre și până la 31 Dec. se fac înscrieri și modificări în listele electorale.

— Comisiunea pentru centralizarea tinerilor înscriși pe tabelele anilor 1931-1936 și 1937, și-a început de azi lucrările.

— Primarul a trimis adrese de mulțumire d-lor ing. Wolanschy și ing. Mihalache, pentru concursul dat cu prilejul vizitei Suveranului.

REX

## Stațiunea Meteorologică Agricolă Copou-Iași

**Buletin Meteorologic**

din 4 Noembrie 1933

Temperatura aerului la 8 ore dimineață 3,2 grade

Temperatura minimă absolută în cursul nopței 2,7

Temperaturamax mă absolută a zilei precedente 15,6.

*Prevederi de timp.*— Timpul se va menține liniștit și cald și cu tendință de ploae.

Șeful Stațiunei, I. ȚIȚU

## In jurul dramei din Sărărie

### Tânărul Aronovici a fost lăsat în libertate

Eri după amează a fost înaintat parchetului d. Adolf Aronovici eroul dramei din str. Sărărie.

D. Aronovici a fost examinat de medicul legist pentru a se stabili dacă leziunea pe care o are în spate i-a fost provocată de alt cineva, sau dacă e vorba de o automutilare, pentru a masca o crimă.

In raportul înaintat parchetului, medicul legist s'a exprimat că, față de locul în care a pătruns glontele e greu de presupus că Aronovici s'ar fi împușcat singur.

Medicul legist lasă însă parchetului să verifice faptul prin cercetări și martori.

După un interogatoriu care i-a fost luat de d. procuror Misihănescu, d. Aronovici a fost pus în libertate.

Azi se va face autopsia nefericitei Margareta Nichita.

Rep.

## Corpul profesoral al Academiei de Muzică

### a recomandat pe d. M. Codreanu în postul de rector

Toamna anului trecut, față de frământările dela Academia de Muzică și artă dramatică, d. Dem. Gusty, ministrul instrucțiunii a numit ca rector prin delegație, în locul d-lui Mircea Bârsan, pe poetul Mihai Codreanu.

Cum provizoratul nu putea fi dus la infinit și cum corpul profesoral al instituției este satisfăcut de modul cum d. Codreanu administrează și conduce Academia, — s'a întrunit în ședință și, în unanimitate l'a recomandat ca rector.

In acest sens va fi încunoștințat și ministerul instrucției, care are a valida alegerea.

Luni d. M. Codreanu va pleca la București spre a se prezinta d-lui ministru Dem. Gusty aducându-i la cunoștință hotărârea consiliului profesoral al Academiei de Muzică.

p. gr.

## Descoperire lugubră

Chișinău 4. In timpul lucrărilor pentru canalizarea părții de jos a orașului, la gurile Bâcului, a fost găsit de către lucrători, un cap de om. Cazul a fost adus la cunoștința poliției, care face cercetări.

x D. Osvald Racoviță, vicepreședintele organizației liberale duciste, pleacă în astă seară la București, în vederea organizării demonstrației liberale dela 15 Noembre.

Atracția dela „Sidoli"

## Automobilele zburătoare

### Câteva date interesante

Cu 30 de ani în urmă, la vechiul circ „Sidoli" din orașul nostru, ing. Emil Noisette, sub pseudonimul „Mephisto, a uimit mii de spectatori cu un „looping the loop" pe motocicletă.

De azi, la cinema „Sidoli" acelaș ing. Emil Noisette prezintă atracția „Automobilele Zburătoare".

Numărul, din câte ne-a spus, și l-a pregătit de 20 de ani și a cutreerat cu el aproape întreaga lume. Cu succes colosal și bine meritat.

Așteptăm cu emoție clipa de a vedea „Cursa morții" pe care o realizează ing. Noisette și partenerul său un as al volanului.

b.

## Soțul, nevasta

### ... și preparatorul copiilor

D. Ilie Trofin funcționar la c.f.r. a înaintat acum câteva zile o reclamație la parchet în care arăta că soția sa a plecat de acasă cu preparatorul copiilor săi, anume Maximilian Tăutu.

După această reclamație, d. Tăutu a introdus și el o reclamație împotriva d-lui Trofin, învinuindu-l de calomnie și arătând că d-na Trofin n'a fugit cu dânsul.

Eri d. Trofin a introdus o altă reclamație în care arată că soția sa s'a întors la domiciliu, povestindu-i că ar fi fost brutalizată și amenințată cu moartea pentruca să fugă cu Tăutu.

D. Trofin se plânge că preparatorul îl amenință și pe dânsul cu moartea.

S'au ordonat cercetări.

REP.

Quadrat Riga

## Delimitarea comunei Copou

Consiliul comunal dela Copou, s'a întrunit recent în ședință, pentru a discuta chestia delimitării razei orașului Iași, hotărîtă de consiliul municipal în ultima sa ședință.

Au participat și d-nii Giotti, șeful contenciosului și Petrov, șeful serviciului planului, din partea municipiului Iași.

Dezbaterile au ținut câteva ceasuri, fără nici un rezultat. Comuna Copou perzistînd în a cere ca noul și frumosul cartier dela Copou să fie luat de municipiu și dat comunei Copou.

Reprezentanții municipiului Iași au refuzat categoric.

D.

## SERBAREA liceului de fete „Oltea Doamna"

Azi fiind patronul școalei „Oltea Doamnă" direcțiunea a organizat un frumos festival la care au fost invitate toate fostele eleve, corpul profesoral și alte personalități din oraș.

La ora 10 jum. pr. Vuza a oficiat un serviciu religios după care corul Liceului a intonat Imnul regal.

Programul s'a început printr'o frumoasă cuvântare rostită de eleva Chiriac din clasă 7-a.

Corul a intonat apoi Imnul școalei, după care eleva Brașcu a declamat din Coșbuc și Topârceanu.

Frumoase de tot au fost figurile și dansurile ritmice în acordul orchestrei.

Programul s'a încheiat cu câteva scene teatrale, bine interpretate de eleve.

Rep.

**D-na și d. Leon Ștein**
**D-na și d. David Leibovici**

anunță cu plăcere căsătoria copiilor lor

**Lența și Ilie**

Cununia religioasă va avea loc Duminică 5 Noembrie ora 6 d. a. în templul Neuschotz Iași.

Rudele, prietenii, cunoscuții și clienții devotați sunt rugați a lua parte.

AVEȚI O NUNTA IN FAMILIE?

GALLIA

vă furnizează:

ROCHIA DE MIREASA

TOALETELE DE SEARA

etc.

MATASURI MODERNE și la

PREȚURI DE FABRICA

Sucursala IAȘI

Str. Cuza-Vodă No. 83

CORSETERIA „RENOMMÉE"

sub conducerea incomparabilei corsetiere

M-me FANY DUNAVEȚCHI

a mutat atelierul cu începere de la 26 Octombrie, în același imobil LA ETAJ

Stingătoare de foc „WINTRICH"

Articole de pompieri, Furtumuri de in și cânepă, Furtumuri de cauciuc pentru vin, se găsesc la

Banca Podgorenilor din Moldova

Strada Arcu No. 1

## INFORMAȚIUNI

x *D. Soica, ministrul Italiei la București, va vizita în curând Iașul.*

*Excelența sa dorește să cunoască orașul nostru și colonia italiană din localitate.*

x Trustul uleiului a scumpit din nou uleiul de floarea soarelui, ajungând astăzi la 30 lei kg. cu tendința de urcare.

x Se știe că, cu prilejul vizitei M. S. Regelui la Iași mai mulți studenți au manifestat ostil la locuința d-lui Tatar Bratu rectorul Universității.

Din cercetările întreprinse, s'a stabilit că grupul a fost condus de studentul Gavrilescu și de d. av. T. Mociulschi.

Aceștia au fost invitați pentru cercetări.

x **Sportul.** — Mâine d. a. se dispută la parcul sportiv, două matchuri de foot-ball pentru campionatul regional.

Primul match va fi între „Textila" și „Fulgerul"; iar al doilea între „Concordia" și „Generala".

Ambele jocuri se anunță a fi interesante.

x *Lecții de engleză* pentru începătoare și înaintate, se vor ține la Asociația Creștină a Femeilor Române, str. da Dancu 1, cu începere de Luni 13 Noembrie.

Informații și înscrieri zilnic de la 4-7 p. m.

x Luni are loc întâia ședință a noei Camere de Comerț.

Și tot pentru întâia oară, d. N. Gheorghiadi a invitat și pe supleanți să participe la ședință.

Este o inovație.

x *Avocat ultragiat.* D. avocat Alexandru Blumenfeld a introdus o reclamație de ultraj împotriva studentului Zigu Grinberg din str. Elena Doamna.

Ești de la un proces în care d. av. Blumenfeld a pledat contra sa, Grinberg l'a apostrofat cu o serie de cuvinte jignitoare.

Reclamantul a propus martori mai mulți avocați din baroul de Iași.

x Agentul perceptor Gh. Cnit dela percepția Primăriei Ieșene, a fost trimis în judecată pentru luare de mită.

x *Caravana Palestiniană* sub Președinția d-lui *Farmacist Martin Welt.* Anunță publicul ieșan că Festivalul ce urma să aibă loc astăzi 4 Noemb. în sala Cultura, s'a amânat la o dată care se va anunța la timp.

x După îndelungi cercetări parchetul a pus în libertate pe vestitul pungaș de buzunare Ioină Grinberg din Chișinău presupusul autor al jafului de 50 mii lei la Banca Națională comis asupra d-lui Fișel Marcovici din Dorohoi.

El a fost totuși trimis în judecată pentru furt.

x D-ra Bianca Hönig, diriginta oficiului telefonic Hârlău, a fost avansată și transferată la București.

x Dr. dr. T. Bulău, șeful regiunii sanitare, a inspectat dispensarul comunal din Hârlău, rămânând deplin mulțumit de cele constatate.

x **O achitare.**— Frumoasa demi-mondena Mina Lider originară din Chișinău și binecunoscută la Iași, fusese implicată în excrocheriile fostului ei amant Goldenberg; și ca atare, judecată și condamnată în lipsă la 10 ani recluziune.

Condamnata a făcut opoziție, fiind din nou judecată la Curtea cu Juri din Brăila. Și Mina Lider a fost achitată.

x D, ing. șef Cezar Gr. Cristea din Direcția II silvică Iași, a fost transferat după cerere, pe ziua de 1 Noembrie, în serviciul central C. A. P. S. din București, la biroul de studii, presă și propagandă.

Un nou ieșan de energie și talent care ne părăsește!

x *Accident de circulație.*— Tramvaiul No. 8 Păcurari, s'a ciocnit astăzi la prânz în str. Cuza-Vodă, cu mașina 155 a d-lui Roznovanu. Automobilul a fost avariat.

x **D. dr. Enric Pekelman** *intors din străinătate, unde s'a pus la curent cu cele mai noi metode de chirurgie dentară, și-a reluat consultațiunile în cabinetul din str. Carol 44.*

x **Malarici! Nu neglijați a vă trata, consecințele fiind grave; Cereți tablete Antimalarice, preventive și curative. Preparatul farmacistului Werner Iași.**

TOT CE-I MAI MODERN, ELEGANT ȘI FIN, ÎN

GALOȘI ȘI ȘOȘONI

reprezintă fabrica articolelor de gumă

F. W. SCHWEIKERT

Cereți numai această marcă de garanție. Singurii reprezentanți pentru Rominia Mare

Ausländer & Co. Cernăuți Str. Avram Iancu 10

*Atențiune! Mâine dimineață*

la Cinema ROXY

2 reprezentații matinale, de la orele 9 jum. la 11 jum. și 11 jum. la 1 jum. Se reprezintă același program de după masă împreună cu antractul în carne și oase

Clovnerii a la Grok

pe bare fixe și Scara moții cu Trio-Wassy

Intrarea generală.

Lei 8 pus aviația pentru fiecare

Curs de limba franceză pentru copii

cu începere de la 15 Noembrie orele 3—4 p. m. 150 lei lunar. Inscrieri D-na I. Coulon str. Lascar Catargi 11 bis. orele 11—1

IMPRIMATE EXECUTĂ RAPID INGRIJIT EFTIN „OPINIA" Str. Lăpușneanu 37

x Etorturile reclamei *Cartea Românească* le face prin calitatea obiectelor și prețurile eftine de care se bucură cumpărătorul dela această librărie.

# MICA PUBLICITATE

DOCTOR A. SOCOLOWSCHI, nas, gât, urechi, s'a mutat Cuza-Vodă 42 (casa Cristolor) Cons. 8 jum.-9 jum. 12-2, 4-7.

DE ÎNCHIRIAT în str. Speranței 3 în dosul liceului Internat un apartament compus din 3 camere și bucătărie, etc. exceptional de eftin.

LECȚII DE ENGLEZA predă licențiată în litere și absolventă a Cursului de perfecție de la Oxford.

Selma Milian str. Palat 14.

DIN CAUZA PLECĂREI vând imobilul, construcție nouă cu preț rezonabil la cumpărător serios. Imobilul se compune din 2 apartamente cu baie, apa, canal, electricitate, tout-à-l'egout, dependințe, teren, circa. 2000 m. p. 42 pomi fructiferi, situat în Soseaua Arcu No. 44, tramvai cismeaua Păcurari vizibil zilnic până la ora 3 p. m.

PARCELA (525 m. p.) str. Wachtel (Copou) de vânzare. Scriban, str. Manolescu, 4.

PRACTICANT (cinstit, contra leafa bună) se primește la Ceasornicăria Pistiner Lăpușneanu 16.

NOUTAȚI frumoase: eșarfe de lână, mătasă, ciorapi Darling, Adesgo, Corso, Chic, mănuși fantezie, numai la „Mercerie".

COFETARIA „Moise Mirles" Cucu 39. Zilnic prăjituri proaspete. Lei 4 Bucata.

MAGAZINUL La „Noul Paradis", str. Cuza-Vodă No. 14 asortat cu manufactură, postăvărie, îmbrăcăminte, stofe, pânzeturi, vinde în rate lunare la funcționarii P. T. T. și C. F. R.

Orice fel de PUBLICAȚIUNI pentru **Monitorul Oficial** se primesc la administrația ziarului OPINIA str. Lăpușneanu 37

ACORDOR de PIANE și reparator

diplomat de cea mai mare fabrică de piane din lume „Schiedmayer" Stuttgard.

Posed certificate și acte de mulțumiri din Germania și Elveția. Anunțat printr'o c. p. vin la domiciliu și în provincie. Lucrez cu preț de concurență și garantez de lucrările mele.

Adresați: *Georges Mardare* Trantomir 8 Iași (prin strada Palat.)

DOCTORUL OVIDIU CORDESCU

consultă zilnic pentru boli de Nas, gât și urechi de la 4—7 p. m.

în str. Mărzescu No. 16

# ULTIMA ORĂ

## Guvernul caută să verifice

### dacă se mai bucură de încrederea Coroanei

**București 4. — In cursul săptămânii viitoare d. prim-mi istru Al. Vaida se va prezinta Regelui și-i va face o expunere amănunțită asupra situației politice generale. In acelaș timp va comunica proectele de legi care urmează a fi anunțate prin Mesaj. Și în fine va propune numirea unui nou titular la Ministerul de industrie și comerț.**

**Se afirmă hotărât că scopul principal al d-lui Vaida este să verifice dacă guvernul se mai bucură de încrederea Coroanei.**

*

Mâne d. Vaida va asista la serbarea regală a sfințirei Catedralei ortodoxe din Cluj.

Din unele cercuri se anunță că dela Cluj, d. Vaida se va duce la moșia Conop (Arad) a d-lui St. Ciceo Pop, pentru a avea o întrevedere cu d. Iuliu Maniu.

### Liberalii pregătesc

**demonstrația dela 15 Noembrie**

Conducerea partidului liberal continuă pregătirile pentru demonstrația dela 15 Noembrie.

Conform rapoartelor sosite de la organizațiile județene, se poate compta în participarea a peste 100.000 oameni

Conducerea liberală nu ține cont de interzicerea hotărâtă

Dl. AL. VAIDA

de guvern. Această interzicere este ilegală și cu totul nejustificată față de partid de ordine cum este cel liberal.

**Prin urmare, demonstrația va avea loc, în orice împrejurări. Numai planul desfășurării e posibil să sufere unele retușări.**

**In acest scop, d. I. G. Duca are permanente consfătuiri cu fruntașii partidului.**

### Audiențe

*Audiența d-lui Duca la Rege, dă loc la diverse comentarii.*

*Se afirmă că până la 15 Noembre, Regele va primi și va consulta pe toți șefii de partide.*

## D. Goga tratează cu d. Cuza?

Meetingul național-agrar, care trebuia să aibă loc la Blaj în ziua de 12 Noembre,— a fost contramandat.

**In acea zi se va întruni în București marele consiliu al partidului. Și tot odată se va relua activitatea cercului de studii, sub președinția d-lui prof. I. Petrovici. Se vor studia punctele unui program naționalist, pe baza deviziei: „România a românilor".**

*

*Ziarul „Curentul" pretinde a ști că la Iași, d. prof. Petrovici a avut de curând o întrevedere cu d. A. C. Cuza, discutându-se posibilitatea unei cooperări politice între gogiști și cuziști.*

*Dacă se vor ivi dificultăți prea mari, se va pune cel puțin problema unui cartel electoral.*

*Insă nu există indicii sigure în această direcție, așa că informațiunea „Curentului" trebue primită cu rezerve.*

## Au fost prinși asasinii din str. Anastasie Panu

### Ei sânt servitorii victimelor — Cum s'au comis asasinatele — Furt de 2 milioane lei.

**In urma cercetărilor polițienești din cursul nopții și al dimineței de astăzi, dirijate de d-nii chestor Pavlescu și comisar Pop, autorii dublului asasinat din str. Anastasie Panu, despre care relatăm în pag. II-a a ziarului, au putut fi arestați.**

**Prima care căzut în cursă a fost tânăra Maria Plăcintă, din Iași, str. Brândușa 6, care intrase deabia eri în serviciul familiei Bergher și a înlesnit ucigașilor comiterea crimelor. Ea a venit disdedimineață la locul crimei spre a se interesa de stadiul cercetărilor și a fost capturată.**

**Imediat apoi a fost prins și individul Ghiță Nadu, slujbaș la o Cafenea din Tg. Cucului pe care câțiva vecini îl cunoșteau că vizita adeseori casa unde s'a petrecut tragedia, întâlnindu-se acolo cu concubina lui Anica Apostoaie, care tocmai eri părăsise serviciul, plecând cu autobuzul Iași-Roman spre comuna ei natală din comuna Bălușești.**

**De vorbă cu criminalii**

**Astăzi la ora 9 dimineață în fața clădirei unde s'au produs fioroasele asasinate, sute de oameni comentează în diferite chipuri tragica întâmplare.**

**Intrăm în birourile comisiei IV-a din str. Rosetti unde se cercetează crimele. Peste 40 indivizi suspecți, câteva femei și niște spărgători umplu sala de arest.**

**Printre ei un tânăr și o fată ne atrag atenția prin mișcările lor agitate. Intrăm în vorbă cu ei.**

**Tânărul era criminalul Nadu, iar fata nu era alta decât proaspătă servitoare angajată deabia eri.**

**Ii întrebăm dacă știu ceva despre crimă și răspund negativ. Pe fețele lor se observă însă o crispare a trăsăturilor și o schimbare a timbrului vocal atunci când li se pun întrebări relative la omor.**

**In intervalul acesta, agentul Donciu dela biuroul judiciar a arestat în locuința sa din str. Vasile Conta No. 4, pe principalul autor al crimelor anume Haralambie Ignat în vârstă de 23 ani.**

**Originar din com. Todirești (jud. Suceava) el a terminat acum câteva zile serviciul militar, angajându-se lucrător la firma Bergher și făurind planul crimelor împreună cu servitoarea dispărută.**

**In momentul arestării, Haralambie a tăgăduit fapta. S'au găsit însă imediat într'un cufăr de subt pat peste 30 teancuri de bancnote a 1.000 și 500 lei în valoarea totală de 1.817.500 lei. Banii aceștia fuseseră furați din caseta de fier, care a fost apoi încuiată de asasini.**

**Cheile casetei au fost găsite într'o claie de fân.**

**Ce declară criminalul principal**

**Haralambie Ignat a fost condus subt escortă la biuroul judiciar unde s'a început interogarea sa de către d. procuror Costinescu.**

**Asasinul a mărturisit cum s'a țesut planul diabolic al crimei împreună cu serva dispărută, care știind că stăpânii ei sânt bogați, a propus afacerea lui Haralambie însă pentru a-și creia un alibi, ea a plecat din Iași, băgând chiar în aceiași zi în locul ei pe Maria Plăcintă.**

**Planul era ca cei 4 servitori să aibă prima întrevedere după crimă, pentru Duminică dimineața și să-și împartă milioanele.**

**Apoi urmau să ia fiecare destinații deosebite, spre Constanța, Câmpulung, București, etc.**

**Cum s'au făptuit omorurile**

**Ancheta de până în prezent a stabilit următoarele:**

**Comerciantul Bergher a primit prima lovitură cu o stângă de fer aplicată de Maria Plăcintă. Lovitura l-a amețit, culcându-l la pământ. Imediat apoi Maria a chemat în prăvălie pe Haralambie Ignat și pe Ghiță Nadu care cu cuțitele au măcelărit pe comerciant, omorând apoi și pe soția sa.**

**Ghiță Nadu al doilea asasin, este de statură mică și are multă asemănare cu criminalul Virgil Nicolaescu din București. Iar Maria Plăcintă e o mahalagioaică din cartierul Brândușa.**

*

**La ora 1, în prezența unui public extraordinar și a autorităților s'a procedat la reconstituirea crimei, după care ucigașii au fost înaintați parchetului.**

**Al. Nestor**

## Schimbări

### în guvernul italian

Londra 4. — Se afla din Roma, că d. Mussolini va proceda în curând la remanierea guvernului.

Urmează să iasă din guvern mareșalul Balbo, precum și miniștrii de marină, agricultură, instrucție și lucrări publice.

D. Mussolini are intenția să contopească ministerele de marină, aviație și război, într'un departament al apărării naționale, și să numească titular pe mareșalul Badoglio.


Cele mai frumoase autografe la Romanul „Golia"
le semnează talentatul scriitor IONEL TEODOREANU
clienților Librăriei „Hachette"


## Un rămășag macabru

### Plimbare cu trenul, în sicriu!

**Praga 4.— In gara „Wilson" din Praga s'a făcut o descoperire curioasă. Din vagonul de bagaje al unui tren, a fost coborîtă o ladă grea. Inăuntru se afla un sicriu, în care dormea... un bărbat viu.**

**El a declarat că a făcut pariu cu niște prieteni, cum că va călători cu trenul într'un sicriu.**

**Originalul călător se mai ocupă și cu reprezintații de fakirism.**

**Și a recurs la acest rămășag pentru a-și face puțină reclamă.**

### O nouă afacere de otrăvire

Budapesta 4. — Un al doilea caz de otrăvire în masă s'a descoperit în Ungaria.

Ziarele dau amănunte asupra unei afaceri de otrăvire din Csemek (Bihorul-maghiar) unde s'au stabilit până acum 4 cazuri de otrăvire cu arsenic.

E vorba de niște nepoți care și-au asasinat un unchi bogat, soția și copiii lui,—cu scop de ai moșteni.

Criminalii au fost arestați.

## Arestări în Palestina

### printre arabi și evrei

**Ierusalim 4.— Autoritățile britanice fac arestări în masă printre arabi și evrei, acuzați de îndemn la dezordini. Se fac percheziții și se confiscă arme.**

**Coloniile agricole evreești au fost puse sub pază militară. Pe drumuri circulă patrule, iar la edificiile publice s'au instalat santinele.**

**Circulă zvonul că arabii pregătesc masacre. Deaceia domnește îngrijorare în sinul populației evreești.**

**Mulți coloniști evrei își părăsesc gospodăriile și vin la oraș, pentru a fi mai în siguranță.**

## NOUL GUVERN FRANCEZ

### IN FAȚA PARLAMENTULUI

**Paris 4.—Opinia a primit cu calm desăvârșit prezintarea în parlament a noului guvern Sarraut.**

**D. Sarraut a cetit în Cameră declarația guvernului, cu un caracter împăciuitor își anunțând că urmează întocmai politica externă a guvernului precedent.**

**Dezbaterile s'au prelungit târziu noaptea. Doi deputați socialiști au luat cuvântul, declarând că socialiștii nu vor sprijini acest guvern.**

**La urmă, Camera a votat încredere în guvern, cu 320 voturi, contra 32. Restul deputaților s'au abținut.**

**Situația parlamentară a guvernului se dovedește a fi destul de slabă.**

## Un comerciant atacat de bandiți

### impușcat și jefuit

**București 4 — Un atac îndrăzneț s'a produs astă noapte Comerciantul A. Tecucianu, coproprietarul magazinului de consum „La Nababul" din calea Moșilor, și-a închis aseară magazinul și s'a dus acasă.**

**In dreptul domiciliului din calea Văcărești, pe la ora 2 noaptea, comerciantul a fost atacat de 3 indivizi care l-au maltratat și i-au scos din buzunar suma de 60.000 lei.**

**Negustorul a pornit să fugă, dar unul din bandiți a tras un foc de revolver după dânsul.**

**Glontele l-a nimerit în partea stângă a spatelui, rănindu-l destul de grav.**

**Bandiții au dispărut fără urmă.**

## INFORMAȚIUNI

**x Frații Pogor sunt cei mai asortați cu bunătăți comestibile, și vând foarte eftin.**

x Colectura Norocului Banca Emanoil Marcovici, aduce la cunoștința onor publicului că în conform tate cu ordinul No. 77905 a ministerului Muncii, Sănătății și Ocrotirilor Sociale, Ghișeul pentru vânzare de lozuri va fi deschis Duminica 5 crt. dela orele 9-13 și dela ora 16-19.


**Contra durerilor hemoroidale** supozitoarele „Anusol-GOEDECKE" au întotdeauna un efect minunat de bine făcător. De mai bine de 30 ani „Anusol-ul" este recomandat de numeroși medici din toate țările și nenumărate sunt cazurile în cari acest remediu a salvat pacienții desnădăjduiți.

**Supozitoarele „Anusol"** aduc imediat ușurare atât de dorită și înlătură foarte curând durerile hemoroidale deseori îngrozitoare. Intrebuințarea este simplă, curată, nu este costisitoare și nu întrerupe dela ocupația zilnică. A se cere la farmacii textual: „Supozitoare Anusol-Goedecke", în cutie originală roșie plombată de fabrică.

Optica Argus
**Strada Lăpușneanu No. 43**

**Execută ochelari după prescripții medicale**
Calități superioare
*Prețuri convenabile*
— Execuție ireproșabilă —
— Depozit de sticle —
„Zeiss" și „Busch"


**ORA 3**

## CRIZA IN AMERICA

**Ford concediază 65,000 lucrători**

*New-York 4.—Compania Ford anunță că, pentru a se conforma noului cod al industriei de automobile, care fixează 35 ceasuri de muncă pe săptămînă,—a hotărât să concedieze 45.000 lucrători.*

*Totodată, uzinele vor fi închise pentru o săptămână.*

*Știrea aceasta a provocat senzație.*

## O FATA MOARE

### PE MASA DE OPERAȚIE

București 4. — Tânăra Elisabeta Ludwig în etate de 24 ani, domiciliată în str. Cluj 35, a venit astăzi la medicul Bela Pop în str. Basarab pentru a fi supusă unei operații chirurgicale.

Fata a fost anesteziată cu novo-cocaină; d-ra a murit pe masa de operație, înainte de intervenția chirurgicală.

DIVERSE

**La Viena, niște necunoscuți, suiți pe acoperișul unei case, au aruncat în stradă o enormă zvastică aprinsă. N'a fost nici o victimă.**

**— La Basel au fost arestați 2 polițiști germani care făceau o anchetă fără știrea autorităților elvețiene.**

## O crimă misterioasă

### în str. Carol

**A fost asasinat intendentul dela Crucea Roșie**

Un nou asasinat înfiorător s'a descoperit astăzi la prânz, în una din camerele clădirii Crucii Roșii din str. Carol.

D-na col. Veisa, una din conducătoarele Crucii Roșii, observând că de două zile intendentul Vasile Zugravu lipsește dela serviciu, a trimis pe cineva să-l caute.

Intendentul n'a fost găsit în camera pe care o ocupă deobicei, ci într'o altă odaie alăturată sălei principale. Ușile laterale erau încuiate cu cheia.

D. Comisar Mihoci, împreună cu d. căpitan Manea dela Consiliul de Războiu au forțat ușa și au găsit pe intendent cu o rană profundă la cap și cu un ochiu scos. Toate lucrurile din casă sunt răvășite, iar în camerele învecinate se observă urme de sânge. Vasile Zugravu în vârstă de 43 ani, era un om pașnic.

Nu era bogat și nici nu se certase cu nimeni. Mobilul crimei este deci învăluit în mister. *Ad.*


**x Durerea de bătături te enervează și te indispune, Remediul îl găsiți în preparatul „ANTICALUS" soluție și pomadă care alină durerile și desființează bătăturile.**

**Depozit Farmacia Dr. Ritianu str. Cuza Vodă No. 48. Marca Depusă.**

**x Dr. Gancevici** *consultă Boale de piept: Luni, Mercuri, Vineri orele 1—4 str. Cismăriei 21.*

Pijamale de Finet costum complect lei 575
la — EDUARD

# Ne mai desparte numai 6 zile

***până la tragerea Clasei I-a a Loteriei a IV-a. Cine nu și-a procurat încă o fracțiune de loz, s'o facă de îndată la***

„COLECTURA NOROCULUI"

# BANCA EMANOIL MARCOVICI

IAȘI

Str. Ștefan cel Mare No. 15

**Care a adus fericire în casele multor jucători, prin câștigurile importante ce au căzut în această colectură și care au fost achitate cu cea mai mare proptitudine.**

Remitem lozuri și în provincie contra ramburs.

ANUL XXIX No. 7964

2 (doi) lei exemplarul

MARŢI 7 NOEMBRIE 1933

ABONAMENTE

Lei 600 . . . . pe un an
„ 300 . . . . „ 6 luni
„ 150 . . . . „ 3 „

ATELIERELE TIPOGRAFICE
IAŞI. — STR. LĂPUŞNEANU 37

# OPINIA

ZIAR POLITIC COTIDIAN

OPINIA PREMII
BON
No. 42

# S'au înmulţit crimele!

## Consideraţiuni asupra cauzelor şi remediilor

S'au înmulţit crimele la Iaşi, într'o măsură uimitoare şi în contradicţie cu tradiţia blândă a oraşului acestuia.

### Criza economică

Credem că explicaţia principală a faptului se poate pune pe seama dezechilibrului moral determinat de cumplita criză economică.

Am făcut mai de mult observaţiunea că, a distruge ramurile economiei sociale, a seca posibilităţile de câştig, a slei puterea de viaţă a societăţii,—acţiunea aceasta negativă nu poate să sfârşească decât în catastrofă.

Şi o faţă a acestei stări prăpăstioase e—netăgăduit—criminalitatea, sub diverse forme.

Cârmuitorii publici trebue să se îngrijească serios de posibilităţile de viaţă ale poporului, pentru a pune—în acest chip—stavilă anarhiei care ameninţă să nimicească totul.

### Poliţia

Privind chestiunea sub altă latură, repetăm necesitatea reorganizării aparatului poliţienesc.

Primul rol al poliţiei este acel de *pază*. Sa previe infracţiunea. Pentru îndeplinirea acestei misiuni, poliţia trebue să fie bine organizată şi utilată.

La noi, poliţia n'are numărul suficient de elemente, n'are mijloace la dispoziţie şi nu-i retribuită cuviincios.

In plus, se dă poliţiei atribuţiuni „politice" care-o sustrag de la îndatorirea ei principală. Şi astfel, încep să hazurească delictele şi crimele de drept comun.

### Pedeapsa

*Publicul e alarmat, cu drept cuvânt, de înmulţirea răutăţilor.*

*Pe toate drumurile, îşi exprimă cu toţii indignarea şi propun... înfiinţarea pedepsei cu moartea.*

*Nu credem tocmai fericită asemenea soluţie.*

*In codul nostru penal sânt prevăzute pedepse suficiente. Insă d-nii juraţi nu le aplică cu chibzuială. Achitarea crimelor e un fapt frecvent. Şi în timp ce pentru un fleac de furt, deseori scuzabil, chiar copii sufăr condamnări la tribunal,—cogeamite oameni responzabili, autori de crime, obţin foarte uşor clemenţa juraţilor.*

*Dacă s'ar introduce în lege şi pedeapsa cu moartea, juraţii s'ar înspăimânta,... şi ar achita mai mult ca până acum.*

*Totodată, reforma ar fi periculoasă şi din alt punct de vedere, în ţara noastră oligarhică. Pentru politicianul nostru veros, conrupt, brigand, răzbunător,—e o tentaţie a-i da prilej să mânuiască pedeapsa cu moartea, l-ar da un colorit „politic", în sensul de a o aplica în contra cetăţeanului, care denunţă corupţia publică.*

*Şi vă închipuiţi care ar fi consecinţele.*

*Nu; nu-i nevoie de pedeapsă cu moarte. Ci cârmuire cinstită şi pricepută a treburilor publice; posibilităţi de viaţă pentru popor; o pază poliţienească bine dirijată. Aşa se poate zădărnici infracţiunea.*

Lr.

# DOLIUL FRANŢEI

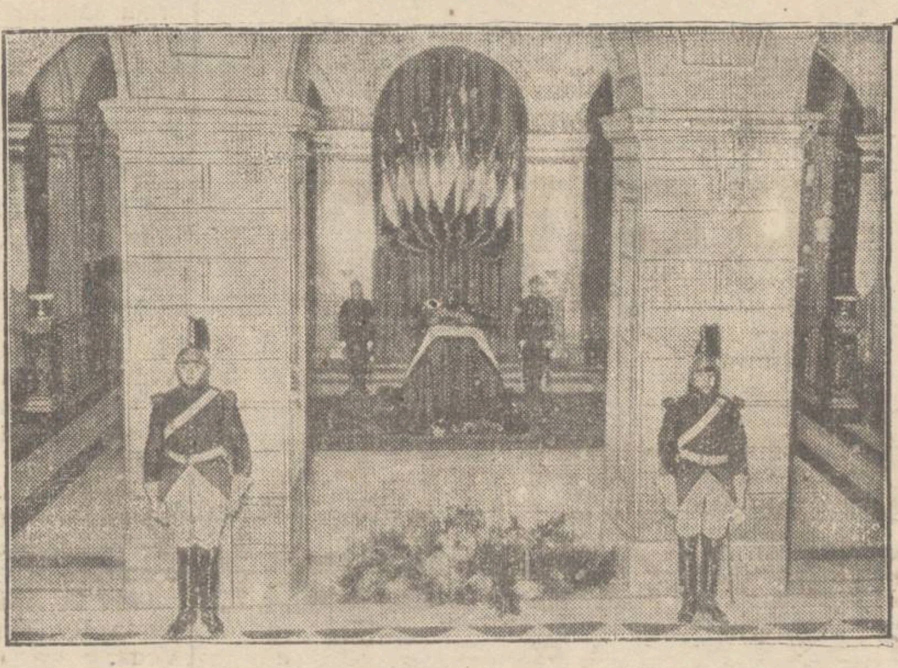

După cum am relatat, sicriul cu rămăşiţele pământeşti ale învăţatului francez Paul Painlevé, fost prim-ministru, a fost expus în muzeul artelor din Paris (cum se observă în clişeu). Mii de oameni au trecut prin faţa catafalcului.

IDEI ŞI FAPTE

# Cînd nu ai dosar la parchet...

## Cuvântul cu tîlc, al unui Erarh

La congresul misionarilor, ţinut recent în capitala Basarabiei, o inimoasă cuvântare a fost rostită de către P. S. S. Dionisie, episcopul cu ghinion al Cetăţii Albe.

Congresiştii — printre care se aflau şi mulţi regăţeni şi ardeleni — au răsplătit cu ovaţiuni nesfârşite discursul episcopului contestat. Iar I. P. S. S. mitropolitul Gurie, şi-a îmbrăţişat colaboratul cel mai de seamă, spunându-i tare, ca să audă toată lumea:

— „Vorbeşti prea frumos, părinte. Şi când te gândeşti că nu posezi nicio diplomă, nici un titlu academic!"

Replica P. S. S. Dionosie a fost savurată de întreaga asistenţă:

— N'am diplomă, *dar mă mândresc că n'am avut şi n'am să am niciodată dosar!*

Parcă vroia P. S. S. Dionisie să atragă atenţiunea tuturor, că a fost „lucrat" pentrucă nu are rude la Ierusalim, pentruca nu obişnuieşte să umble cu invenţiuni, pentrucă n'a înţeles să se puie în slujba guvernului sau al partidelor puternice din opoziţie, pentrucă are cuget curat, pentrucă, în fine, *n'are dosar*.

Realităţile dezolante confirmă cu prisosinţă aceste adevăruri crude.

In ţara românească poţi parveni numai atunci, când eşti şmecher; când ştii să te invarteşti, să ai păcate ca să poţi acoperi păcatele altora; când te pricepi să tragi sfori; *când ai dosar*.

Nu te ai încumentat, însă, să ţi'l făureşti la timp, ca să fii la rând cu restul dregătorilor destinelor româneşti, n'ai reuşit (sau n'ai vrut) să te conformezi întocmai prescripţiilor moralei călăuzătoar; în acest scop; n'ai abuzate nu te-ai propopsit; ai căutat să fii un om integru, un om aparte, — o păţeşti!

Fiindcă pe meleagurile acestea păcătoşite, un dosar la parchet, face infinit mai mult decât o viaţă cinstită.

I. L. Basarabeanu

# Obiceiu curios în Anglia

### Măturătorii în frac

La Wales (Anglia) a avut loc zilele trecute tradiţionala serbare de înfrăţire omenească. La această festivitate au participat persoane din toate straturile sociale, dela lorzii aristocraţiei până la funcţionari modeşti, birjari, chelneri, servitori, etc.

Cu ocazia aceasta câţiva oameni din elită, vrând să ilustreze munca, au oferit un spectacol original. Şase aristocraţi în frac au luat rolul de podari şi au măturat strada din faţa localului, unde a avut loc serbarea. Apoi lorzii au dansat cu fete din popor şi ladys cu simpli muncitori.

Această dovadă de înfrăţire — care constituie un vechiu obiceiu englez — a durat patru ore. Cam puţin!

IN PAG. 4-a:

# Mâine

## se decide soarta guvernului

# Un pod uriaş

### se construeşte în Africa

In Africa răsăriteană se construeşte în prezent un pod care va fi dintre cele mai mari din lume.

Podul va fi aruncat peste râul Zambezi şi va avea lungimea de aproape 4 km. De fapt construcţia a început încă în anul 1912; a trebuit însă să fie abandonată din cauza războiului.

Lucrările se fac în condiţiuni excepţional de grele dat fiind clima din partea locului. Zilnic zeci de lucrători indigeni îşi găsesc aici moartea.

Construcţia necesită 15.000 tone beton armat şi 15 milioane kgr. alte materiale.

Guvernul Englez speră să invioreze astfel viaţa comercială din Africa.

# Preponderanţa avocaţilor

### în viaţa publică

Noul guvern francez alcătuit sub preşedenţia d-lui Albert Sarraut, cuprinde: 10 avocaţi, 4 profesori universitari, 4 funcţionari, 3 ziarişti, 3 medici, 1 inginer, 1 bancher.

Prin urmare, o accentuată preponderanţă a avocaţilor,—fapt care se constată în toate ţările cu regim parlamentar (deasemenea şi în România). O dovadă că acţiunea politică e un lanţ nesfârşit de pledoarii, discursuri... şi vorbe goale.

Cetiţi
In pag. 4-a:
ULTIMA ORA

# Dacă ar fi război?

## O anchetă interesantă printre tineretul american

In Statele-Unite s'a făcut recent o interesantă anchetă printre studenţi, în scop de a se constata starea de spirit a tineretului american.

Studenţii au fost întrebaţi ce atitudine ar avea în cazul când ar fi chemaţi la un nou război.

Numeroasele răspunsuri primite se repartizează în felul următor: 39 la sută în sensul că tinerii vor refuza să se bată; 33 la sută, că ar merge numai la un război defentiv; 28 la sută, că vor răspunde fără murmur la chemarea patriei, în orce fel de război.

In realitate, ca totdeauna şi ca pretutindeni, tineretul american s'ar duce fără discuţie la război; ca şi tineretul din toate ţările. Fiindcă — s'a constatat — curajul refuzului lipseşte în momentul decisiv!

# SCRISORI DIN PARIS

## — SALONUL AUTOMOBILULUI —

### Publicul cunoscător. — Inovaţie nocturnă.

Evenimentul de căpetenie prin care debutează sezonul parizian, este fără îndoială „Salonul automobilului", ce s'a ţinut pentru a 27-a oară la Grand-Palais în prima jumătate a lunei curente. Pe vremuri, nu exista decât Salonul picturei, sculpturei, gravurei şi arhitecturei. Artele plastice au făcut însă loc *artelor mecanice*. Azi nu se mai admiră liniile unui peisagiu sau contururile unui nud, ci cele ale unei caroserii de lux. Ochii sunt mai mult atraş de magneto, carburator, bujii, decât de colorit, perspective sau forme.

### Ce urmăresc exposanţii

Timp de 14 zile, toate drumurile nu mai duc la Roma, ci la... Salonul automobilului. In acest templu al locomoţiunei, conducătorii viitorului motorizat au datoria să dea un nou avânt activităţei industriale, luptând astfel contra şomajului. Manifestaţiunea serveşte a demonstra că motorizarea forţei, cel puţin în acest domeniu, poate produce agrement şi folos omenirei, permiţând în acelaş timp constatarea că criza mondială a dat anul acesta un imbold dublu constructorilor. Şefii industriei automobile ţin să dovedească curajul şi silinţa ce depun în a face viaţa mai confortabilă şi plăcută prin instrumentul fără de care ori ce activitate modernă ar fi handicapată. Cu cât nevoia devine mai mare, cu atât automobilul trebue să fie mai eftin şi la îndemâna tuturor, ca un obiect nu de lux, ci de prima necesitate.

Dacă ţinem seama că numai în Franţa densitatea şoselelor carosabile este de 120 km. la o suprafaţă de 100 km. patraţi şi că în lumea întreagă se construesc acum autostrade destinate anume circulaţiei automobilelor, se înţelege că efortul constructorilor trebue să tindă spre eftenirea şi popularizarea maşinelor, fie chiar în dauna acţionarilor.

Salonul din anul acesta era pus sub semnul evoluţiei, iar nu al revoluţiei, pentru a întrebuinţa o formulă la modă. In depresiunea economică ce persistă, dibăcia constă în a se adapta circumstanţelor şi cerinţelor cumpărătorilor eventuali. Deci nu capacitatea de producţiune avea importanţă, ci posibilitatea de a ajusta calitatea şi forma exigenţilor fiscale, sau mai bine zis piedicilor financiare ale automobilismului.

Toţi expozanţii au evoluat în acest sens, şi dacă se mai puteau vedea maşini puternice—în majoritate de origină americană—al căror preţ depăşeşte pe cel al unei moşii, standul celor de 6—8 cai putere a atras marele public.

### Publicul cunoscător

Acesta se compune din două categorii: cumpărătorii propriu zis, şi curioşi. Inutil insistăm asupra superiorităţii numerice covârşitoare a celor din urmă, vizita salonului fiind aproape o datoria naţională.

In jurul standurilor se încingeau discuţiuni aprinse asupra roţilor dinainte independente de la „Peugeot", sau „floating power" de la „Citroen" şi roata liberă de la „Mathis"; în termenii tecnici cei mai puri ce fac azi parte din limbagiul de toate zilele. Şi să nu credeţi că

(Continuarea în pag. II-a

Cei ce n'au reuşit să obţie eri la „SOCEC" romanul GOLIA, cu autograful autorului, îl pot obţine astăzi Luni 6 Noembrie, după masă, TOT LA „S O C E C"

# DIN TOATA LUMEA

**O demonstraţie macabră.** — Zilele acestea s'a inaugurat la Arras (Franţa) statuia lui Robespierre, faimosul şef al teroarei din vremea marei revoluţii.

Insă la revărsatul zilei fixată pentru solemnitatea inaugurării, s'a făcut o constatare macabră. In două pieţe ale oraşului era construită câte o ghilotină, iar în jur se aflau pete mari roşii, care semănau a sânge. Pe ghilotine era scris: „proect de monument pentru Robespierre"; iar o inscripţie atrăgea atenţia să nu se atingă nimeni de ghilotine, căci se va provoca explozia unei maşine infernale. Şi chiar se auzea la baza ghilotinelor un tic-tac de ceasornic.

In acelaş timp, mari dire roşii ca sângele acopereau drumul până la casa primarului.

Imediat poliţia a cercetat şi a descoperit autorul acestei isprăvi: un avocat cu concepţii politice de dreapta, care a vrut să protesteze contra comemorării lui Robespierre.

Bine înţeles, ghilotinele au fost îndată desfăcute, locul curăţit şi inaugurarea a avut loc, cu nelipsitele discursuri.

*

**Taurul şi regina Angliei** — Regina Angliei e o pătimaşă colecţionară de antichităţi. Aflându-se recent în oraşul Norfolk, regina Mary s'a grăbit să viziteze expoziţia celui mai cunoscut anticar de acolo.

Aici însă i-a fost dat să treacă prin câteva clipe de spaimă. In timp ce regina admira lucrurile expuse, îşi făcu deodată apariţia un veritabil... taur de rasă! Asistenţa a rămas pironită locului.

Taurul s'a plimbat câtva timp prin localul expoziţiei, mirosind obiectele. Ajungând la capătul celălalt al încăperii, animalul a trecut prin uşa deschisă în curtea clădirii, fără a fi căuzat cel mai mic rău.

Regina Mary a râs de această întâmplare şi-a părăsit expoziţia într'o excepţional de bună dispoziţie.

*

**O mireasă uituică.**—O tânără japoneză dintr'un sat de lângă Tokio, imediat după nuntă a venit cu soţul ei în imensul oraş capitală.

Apoi a plecat de acasă, pentru câteva minute, ca să se ducă la coafor. Insă mireasa s'a rătăcit şi a cerut concursul poliţiei. Dar partea nostimă este că uitase nu numai adresa, ci şi numele soţului.

Poliţia a trebuit să se pue în contact cu părinţii fetei, rămaşi la ţară. In acest fel s'au putut obţine indicaţiile necesare, pentru ca zăpăcita fată să fie condusă la căminul conjugal.

*

**Preoţi aviatori.** — Doi preoţi francezi: abatele Papillon din Valloires-Somme, şi abatele Charlon din Lille, au urmat şcoala de aviaţie şi au obţinut brevetul de pilot. Ei au avut ca profesori nişte reputaţi aşi ai aviaţiei şi au devenit foarte dibaci conducători de avioane.

Sînt cei dintâi clerici care au îmbrăţişat asemenea îndeletnicire.

*

**Efectele superstiţiei.** — Muzeul din Cairo a primit zilele trecute o importantă donaţie din partea d-rei Dorothy Eady. Donaţia constă în relicve de mare valoare istorică, strânse cu multă trudă în decurs de 12 ani.

Fiind întrebată asupra cauzelor acestui gest, d-ra Eady a declarat că s'a îndrăgostit recent de un funcţionar superior englez.

— „Vreau să fiu fericită— a mărturisit dânsa — şi am căutat să scap de o povară, care poate să-mi aducă într'un târziu nenorociri. Cunosc prea bine soarta tragică a atâtor cercetători, arheologi şi colecţionari, ca să „risc să-mi primejduesc viaţa!"

Adică, tânăra englezoaică a devenit generoasă... din superstiţie!

# Figuri din Baroul Eşan

## Dl. DEMOSTENE BOTEZ

Inalt, spătos, cu profil de Roman, cu ţinută de om sincer şi curajos.

Vorbeşte gospodăreşte, fără pretenţie de oratorie, une-ori par'că cu o imperceptibilă nuanţă de tânguire; dar când începe a pleda vorbeşte mult, cu o mare bogăţie de expunere prin care ţine să lămurească toate punctele din proces şi să răspundă la toate chestiunile pe care adversarul le ridică.

In expunerea sa — în aparenţă simplă — este concepţie, este logică, sistem şi plan.

Pledează mai mult în comercial, în care clientela ce — la un moment dat îl aglomerase — l'a silit să ne specializeze cu dexteritatea firească inteligenţii sale.

Pledează şi în civil, iar în penal numai la juraţi, înaintea cărora, natura omenească e dezbătută cu mult adevăr care evidenţiază pe omul chibzuit.

D. Botez chiar dela începutul profesiunei—acum vreo 15 ani—s'a dovedit un avocat „desgheţat" a cărui siguranţă înlătură îndoelile inerente ori cărui începător în profesiune.

Politician cu suprafaţă, a „debutat" în politică cu un mandat de deputat şi în parlament cu un discurs — cu oarecare răsunet—despre care unii spuneau că a fost „poetic"—ce a ce n'ar fi de mirare din partea unui poet.

Tot în acelaş timp — fiind în seria 'debuturilor — a debutat şi la Curtea cu juri, apărând memoria unui om ucis de un altul, pe care, apărătorul aceluia îl declara „hermafrodit" explicând juraţilor ştiinţificeşte crima, prin felul naturei ucigaşului.

Socot că mai potrivit ar fi fost ca pe ucigaş să-l fi chemat Herman... căci astfel s'ar fi putut face o apropiere între numele lui, între natura lui şi crima săvârşită de Herman-froditul, căruia din greşală i se zice Hofman, dar după crimă i s'ar putea spune, pe bună dreptate, *Hoch-man*..

La acel faimos proces dl. Demostene Botez a ţinut o violentă „filipică" la adresa lui Hofman, asemenea filipicei lui *Demostene* — marele orator din antichitate—contra lui Filip Macedoneanul; păstrând bine înţeles din parte-mi cuvenitele proporţii între oratori şi cei ţintuiţi cu filipicile...

Pleduaria d-lui Botez a fost apreciată pentru adevărurile spuse şi pentru justeţea observaţiilor sale, căci d-sa are darul de a cugeta sănătos şi meritul de a spune curajos aceia ce cugetă.

Desfăşoară o intensă activitate intelectuală: în afară de barou care-i absoarbe cea mai mare parte din timp, are totuşi vreme să colaboreze la Reviste literare şi juridice.

Face critică literară; face şi versuri, se ocupă şi de politică, nu neglijează nici interesele clienţilor pe care-i apără cu autoritate, încât te întrebi: când se mai odihneşte?

Sau poate că schimbând un gen de activitate cu altul, divers sau chiar advers, această schimbare îl recreiază şi-i dă puteri noi...

Dar când activitatea aceasta multiplă îl aglomerează peste măsură, dl. Botez lasă toate baltă şi pleacă la *Bădăcin*, să facă o vizită d-lui Maniu, de care se simte sufleteşte mai apropiat de cît de „celalt" Şef, căci idealizmul şi spiritul de echitate îl fac să simpatizeze cu cei nedreptăţiţi şi surghiuniţi de „elasticitatea" partizanilor cari „determinaţi" de necesităţile inexorabile ale Partidului, oftează cu Şeful şi rămân cu Sub-şeful... cel ce deţine în mâinele lui sacul cu grăunţele de aur pe care le împarte „credincioşilor" statornici în convingeri şi devotament — pentru Şeful care-i la putere...

După câte-va oare de senine discuţii cu d. Maniu care-l întreţine despre „Strategie" în toate domeniile, iniţiindu-l în special în strategia politică, d. Botez se întoarce acasă „reconfortat" şi-şi reia ocupaţiile părăsite câte-va zile, simţindu-se mai devotat

(Continuarea în pag. II-a)

# Văzând cu ochii...

...se apropie ziua de

## 9 NOEMBRIE

când se inaugurează

## NOUA SERIE DE TRAGERI
## la Loteria de Stat

CINE crede în surprizele Norocului...

CINE aspiră la un trai fără de griji...

CINE doreşte fericirea familiei sale...

...să facă imediat pasul hotărâtor şi să cumpere un loz dela orice Colectură a Loteriei de Stat.

| | |
|---|---|
| **Un Loz: 1000 lei** | **1/4 Loz: 250 lei** |
| **1/2 Loz: 500 lei** | **1/8 Loz: 125 lei** |


# SCRISORI DIN PARIS

## — SALONUL AUTOMOBILULUI —

**Publicul cunoscător. — Inovaţie nocturnă.**

**(Continuarea din pagina I-a)**

există scuza deformaţiunei profesionale. Cei mai entuziaşti erau profanii ce colecţionează cu ardoare toate cataloagele elegante şi nolanul de reclame distribuite. Se prea poate că mulţi dintr'înşii nu vor ţine nici odată un volan în mâini şi că toată experienţa lor automobilă să fie redusă la câteva curse involuntare de... taxi. Dar puteau contempla de aproape şi ca să zicem aşa, puteau pipăi cu degetul maşină rîvnită, având iluzia de a o poseda.

Sexul frumos era foarte reprezentat, căci în afară că femeia are azi „droit de cité" în sportul automobilizmului, la Salon se lansează — ca şi la curse — ultimele modele de eleganţă vestimentară. De altfel în domeniul caroseriei, elementul femenin are cuvânt, de care ţin seamă toţi constructorii ştiind bine că oricât de perfecţionat ar fi motorul, dacă linia maşinei, dichisul interior şi accesoriile nu satisfac gustul rafinat al conţei, falimentul este aproape.

Dealungul câmpiilor Elyseé şi a şoselelor, sute de automobile de ultimul model, aşteptau cu flamura în vânt să dovedească superioritatea mărcei ce reprezinta. Trecătorii se opreau, cercetau, cereau explicaţiuni de la şoferi, şi dacă nu se hotărau pe loc să cumpere, erau gata să facă un tur de încercare, ...pe gratis.

### O inovaţie nocturnă

Inovaţiunea cea mai de seamă de ordine social", era posibilitatea de a vizita salonul până la orele 11 noaptea. De îndată ce se lăsa amurgu, Grand-Palais strălucea ca un vas fantomă ce arde pe vreo mare îndepărtată, împrăştiind licăreli ciudate pe bolta cerului parizian. Din vîrful cupolei, de pe vastele arcade curgea în şiroae lumina vie dealungul pereţilor, ce se răsfrângea pe chenare, dezmerdau caii înaripaţi de bronz şi se revărsa ca un potop asupra mulţimei vizitatorilor, profilând pe faţada edificiului curioase siluete, ca nişte uriaşe umbre chinezeşti. Înăuntru te întâmpină o feerie. Geamlâcul acoperişului mascat de un velum alb, învăluia localul cu o lumină difuzată de aspect lunar. Un jazz discret crea atmosfera şi dificultatea de a găsi o masă la restaurant unde curgea şampania şi unde domnea cea mai vie animaţie, dădea iluzia că criza economică, lâncezeala afacerilor, spectrul războiului şi câte alte năpăstii au dispărut, — spre liniştea pesimiştilor şi satisfacţia optimiştilor.

### Iluzia trecătoare

Atmosfera de prosperitate se întâlneşte pretutindeni la Paris în timpul Salonului. Călătorii ce au omis să rezerve camere, riscă să nu fie găzduiţi la hoteluri. Teatrele gem de lume, la terasele cafenelelor de pe bulevarde şi Champs-Elysées, mai ales că vremea s'a menţinut frumoasă, chelnerii nu pot prididi comenzile. Montmartre şi Montparnasse cred reîntoarse zilele de aur.

Dar să nu ne bucurăm prea timpuriu. În fiecare an la acea epocă, câteva mii de reprezentanţi ai diverselor mărci de automobile sunt convocaţi de marii patroni din toate unghiurile lumii, pentru a-i pune în curent cu noutăţile produse. Moşieri şi industriaşi cât şi ţărani chiaburi din regiuni îndepărtate, împacă necesitatea achiziţionării unui nou vehicul, cu dorinţa ascunsă de a petrece câte-va zile... ca hotei în „gay Paris. La întoarcere, spre consolare, fiecare va aduce consoartei rămasă acasă, o maşină nouă-nouţă, pe placul Dumneaei.

Activitatea febrilă a Parisului a fost înzecită în acele 14 zile. Ah, dacă ar putea fi de mai lungă durată!...

*A. Miramont*

Paris, Octombrie 1933.

# Figuri din Baroul Eşan

## DI. DEMOSTENE BOTEZ

**(Continuarea din pagina I-a)**

ca ori când d-lui Maniu, al cărui caracter masiv şi invulnerabil „vatămă" interesele Partidului pe care l'a creiat şi l'a adus la putere; căci entru partizani „persoana" Şefului n'are importanţă; important pentru dânşii este să se afle la guvern, să-şi poată servi Naţia cât mai mult timp...

De aceia, ei sunt cu Şefiul — cel mic — care-i maleabil, flexibil, gata la ori ce concesii şi accesibil la orice tranzacţii, — calităţi care-i „menţin" la guvern — pe câtă vreme Şefiul — cel mare — dârz intransigent, cu caracterul de bronz, cu conştiinţa de granit nu se cramponează de picioarele fotoliului de „Prezident de Consiliu" în ţara în care Prefecţii sunt mai „tari" de cât miniştrii, iar Constituţia e aruncată în dulapul cu vechituri şi anume „uitată" ca să nu tulbure clipele de beatitudine ale celor ce vor să trăiască într'un etern *Dolce far-miente*...

D-l Botez avocatul şi D-l Demostene poetul se împacă de minune, realizează mult împreună şi se ajută reciproc în ascensiunea spre care tind:

Seriozitatea, hărnicia şi talentul sunt pârghiile care i ajută să se ridice.

**C-tin Leon**
Avocat

# Cronica spectacolelor

**6 NOEMBRIE**

**Teatrul Naţional:** Relache.

**Cinema Trianon.**-„*Femeia, eterna poveste*" cu Jean Weber, Jeanne Boitel şi Collette Darfeuil; „*Iadul submarin*" cu Madge Evans şi Robert Montgomery. Jurnal sonor Fox.

**Cinema Sidoli.** — „*Iadul plăcerilor*" cu Sylvia Sidney şi Frederich March; „*Ocnaşul care a evadat*" cu Pat O'Brien. Jurnal sonor *Paramount.*

In pauze: *Automobilele zburătoare.*

„Cinema Phoenix"—„*Marchizul de Sade*" cu Lilyan Harwey şi Conrad Veidt; „*Alpinistul*" cu Otto Walburg şi Maria Solveg şi o complectare: *Miky-Maus.*

**Cinema Roxy.**—„*Omul de fier*" cu Clive Brock şi Claudette Colbert; „*Ţigane, tu mi-ai ghicit durerea*"; Pathé Journal şi o comedie muzicală cu Betty Boop's.

**Bereria Luther.**— Localul cel mai agreat. Muzică excelentă. Serviciul ireproşabil. Preţuri moderate. **Barul din salonul de sus deschis ziinic.**


DOCTOR
**Corneliu Stoian**
Genito-urinare, sifilis, venerice
Consultaţii 4—7
strada I. C. Brătianu 58

DOCTOR
**D. Brănişteanu**
Asistent Universitar
—Medic de Spital—
Boli interne
(Routgend iagnostic)
Consult: 2-5 şi după rendez-vous. Str. V. Conta 18


Desgropând trecutul...

# Ce s'a descoperit la Cetăţuia

## Cum au decurs cercetările. Relicvele interesante. Mormântul lui Duca-Vodă

### CE NE DECLARA D. PROFESOR O. TAFRALI

După cum am relatat, în urma săpăturilor întreprinse de d-nii prof. Tafrali şi arhitect Stoian, s'a descoperit la Cetăţuia, mormântul domnitorului Duca-Vodă.

Am ţinut a avea în această privinţă o precizare din partea d-lui Tafrali.

In acest scop ne-am deplasat până la muzeul din str. Carol, unde l-am găsit pe emeritul profesor de istorie revizuindu-şi notele în vederea cursurilor, pe care le va ţine iarna aceasta la şcoala des Hautes-Etudes din Paris.

Cu bunăvoinţa care-l caracterizează, d-sa ne-a pus la dispoziţie două texte ale cronicarului Neculai Costin, relativ la moartea şi îngroparea lui Gheorghe Duca-Vodă.

Din primul text reesă că Duca-Vodă a murit în Polonia în târgul Liov.

Cel de al doilea text spune:

„*Intr'această domnie au trimis Constantin Duca-Vodă în ţeara leşească pe Ion Costin ce au fost sărdar, de i-au adus oasele răposatului părintelui său, Duca-Vodă, dela Liov şi cu mare cinste, cu sobor de arhierei şi de preoţi, şi cu tot sfatul său, cu litie, din last l-au petrecut până la mânăstirea la Cetăţula, ce-l zidită din temelie de Duca Vodă şi i-au astrucat cassle*". (Nicolae Costin, Id. p. 40).

„Aceste ştiri sunt precise şi au mare valoare, căci cronicarul Nicolae Costin este ginerele lui Gheorghe Duca, soţia sa fiind Ileana, fiica domnitorului — ne spune O. Tafrali.

**Mormintele ctitorilor**

Şi profesorul de arheologie continuă:

—„In partea anterioară a bisericii, pe care unii o numesc pronaos, se află două nişe, ca la Trei Ierahi, de o parte şi de alta a zidurilor laterale. Ele erau destinate să adăpostească mormintele ctitorilor.

Mormântul din dreapta trebuia să primească corpul lui Gheorghe Duca, iar cel din stânga pe al doamnei sale, Anastasia.

Pe peretele din apus, se afla zugrăvit portretul colectiv al lui Duca şi al unei părţi a familiei sale. Sunt reprezentaţi: Gheorge Duca, soţia sa Anastasia, cu fiicele lor, domniţele Ecaterina, Elena Ruxandra şi Maria, precum şi fiul lor Constantin.

Afirmaţia d-lui Drăghiceanu, că Duca Vodă este îngropat în nişa din dreapta, trebuia verificată.

S'au întreprins deci săpături alci în zilele de 2 şi 3 Noembrie.

**Ce s'a găsit**

Incă de la început ne-am convins cu mâhnire, că mormântul fusese violat de mult. Cavoul boltit fusese sfărâmat, iar peretele boltii zăcea deavalma în groapă.

Cu mare precauţiune au fost scoase petrele, iar ţărâna examinată cu atenţie.

In stratul de sus, s'a găsit: o ţeastă, a cărei grosime este extraordinară: aproape o jumătate de centimetru; câteva oase mai mici, împrăştiate printre bolovani, petre sculptate şi unele bucăţi de lemn, deasemenea sculptate, provenind din raclă.

La o adâncime de vreo doi metri, s'a dat de un schelet. S'a constatat că, pe când partea inferioară era intactă, de la brâu în sus oasele erau scormonite, împrăştiate, maxilarul inferior aruncat într'un colţ al mormântului.

Ne aflam în faţa unor urme vizibile de violare grăbită a unor căutători de obiecte preţioase, îngropate cu mortul Ele, dacă au existat, au dispărut cu totul.

Noi am culeş şi examinat cu luare aminte tot ce era obiect, lucrat de mâna de om.

Astfel, am găsit un număr de ornamente subţiri de lemn, lucrate artistic, alcătuind o succesiune de ove, despărţite de scoţii şi toruri. Ele erau aplicate pe un sicriu de lemn, care a putrezit cu totul şi nu mai prezintă decât urme neînsemnate.

Pe lângă aceste ornamente de lemn, sicriul mai era împodobit cu rosace de foi de bronz, prezentând un centru rotund cu o gaură şi patru petale de trandafir, dispuse împrejur şi despărţite de petale mici. Din aceste motive decorative, de un diametru de cinci centimetri, s'au descoperit mai multe. Un număr destul de mare de cuie de bronz, cu capătul lat şi bombat, ornau de asemanea sicriul.

Mai multe mânere de fier în formă de „F" grecesc avea sicriul. Din ele însă nu s'a găsit decât unul deteriorat.

Câteva pietre de dimensiuni mai mici, descoperite prezintă ornamente sculpturale, mai ales de valută simplă.

S'a mai dat la iveală şi partea de sus a unui sfeşnic de bronz, de vreo 7 centimetri, prevăzută cu un şurub.

Printre aceste obiecte s'a descoperit un mic fragment de stofă brodată cu fir de aur, indiciu preţios de importanţa personagii îngropat în uşă.

S'a mai dat la iveală şi fragmentul unui pumnal de fier, a cărui lamă aderă încă de teaca bombată, ambele mâncate de rugină. Partea superioară, care era de un material mai preţios, lipseşte.

**A cui e mormântul?**

Obiectul cel mai preţios însă, găsit, este fără îndoială un fragment de inscripţie, lucrat în frescă neagră pe o tencuială albă. Se citeşte cuvântul grecesc *arhston*, care înseamnă *a celui pre desăvârşit*. Este un epitet, care nu se dă oricui. Cel îngropat era un personagiu foarte însemnat.

Se pune acum întrebarea: obiectele descoperite pot îndreptăţi să tragem concluzii, absolut sigure, că osemintele sunt ale lui Gheorghe Duca?

Sunt argumente, care pledează în favoarea acestei ipoteze.

Textul lui Nicolae Costin zice, că osemintele lui Gheorghe Duca au fost îngropate la Cetăţuia,—fără însă a indica locul precis. Dar unde oare n'ar fi putut îngropa rămăşiţele ctitoriale, dacă nu în faţa portretului său şi în nişa dreaptă destinală lui?

Scheletul, care măsoară peste 1.70 m, se potriveşte cu statura înaltă a lui Gheorghe Duca.

Cuvântul, „al celui prea desăvârşit" este deasemenea semnificativ.

Se poate deci susţine că osemintele găsite pot fi ale acestui domnitor, fără însă a avea o certitudine absolută.

Mormântul n'avea nici o lespede cu inscripţie. Probabil că Constantin Duca avea intenţia să orneze în chip deosebit mormântul tatului său. Evenimentele l-au surprins şi nu şi-a putut realiza dorinţa.

**Alte cercetări**

— „Nişa din stânga era destinată a primi osemintele Anastasiei, fiica lui Dabija Vodă şi soţia lui Gheorghe Duca.

Am săpat deci în locul acesta. Am găsit bolta absolut intactă. Găurind-o, am avut impresia, că conţinea un coşciug. Ne-am înşelat: erau numai câteva bucăţi din lemnele, care serviseră la construirea bolţii. Mormântul era gol. De ce?

Doamna Anastasia a zidit biserica Albă din Iaşi, după cum ne spune ginerele ei Nicolae Costin. Acest lăcaş sfânt, dispărut, se înalţa pe locul ocupat azi de Catedrala Mitropoliei din Iaşi. O inscripţie, conservată în altarul acesteia, ne arată că Doamna Anastasia a fost îngropată în această ctitorie proprie. Cavoul dela Cetăţuia a rămas gol, după cum s'a constatat definitiv prin săpăturile noastre.

La un metru spre răsărit de nişa din dreapta a lui Gheorghe Duca, se află lespedea de marmoră a fiicei acestuia, Maria, moartă în vârstă fragedă şi reprezentată în grupul portretului colectiv ctitoricesc. Inscripţia, de mai multe ori publicată (N. Iorga, Inscripţii din Bisericile Romîneşti, t. I, 1905, p. 13), ne arată o limbă greacă coruptă. Ea spune în traducere: „Aici zace Doamna Maria, fiica lui Ducă Vodă, anul lui Hristos, 1672, 17 Septembre". Anul acesta este al terminărei complecte a construcţiilor Cetăţuiei.

S'a săpat şi locul de sub lespedea aceasta, şi nu s'a găsit nici o urmă de osemintе. In schimb, la o adâncime de circa un metru, s'a dat peste un strat de beton, pe care probabil repauza sicriul. Se poate presupune, că osemintele Mariei au fost dezgropate şi reînhumate împreună cu cele ale mamei sale, la Biserica Albă.

D. N. Iorga, în opera sa amintită, pomeneşte de încă un mormânt, aparţinând fratelui Gheorghe Duca. D-sa a citit un fragment de inscripţie în greceşte, care spunea:

„Aici zace robul lui D-zeu... frate al lui Ion Duca Voevod... a fiului său..."

Această inscripţie a dispărut.

Aceste sunt rezultatele cercetărilor noastre la Cetăţuia, ctitoria lui Gheorghe Duca. —a încheiat d. Tafrali.

D. arhitect Stoian va trimite un raport tehnic comisiunii monumentelor istorice.

**Gr. Spiru**


x **Podgoreni!** dacă doriţi să vă *rămâie vinul dulce şi gustos* întrebuinţaţi preparatul „*Fermenticid*" care *opreşte fermentaţia şi conservă toate proprietăţile naturale ale vinului. Vinul rămâne dulce şi se conservă timp îndelungat. Este singurul preparat aprobat de Institutul de chimie al statului sub No. 2574 | 909 O cutie este suficientă pentru 1000 litri de must.*

Depozit Farmacia Dr. D. Beceanu Piaţa Halei Iaşi.


# INFORMAŢIUNI

x **Parchetul local** a primit o circulară prin care este pus în urmărire un anume Al. Enea, fost sergent instructor la reg. de artilerie din Roman. Deşi exclus din armată, el continuă să poarte haina militară, comiţând excrocherii.

x **Au fost înaintaţi** parchetului din Chişinău tinerii V. Unici, G. Zupeu şi O. Popa, care au sfătuit-o pe călugăriţa P. Panagrache dela mânăstirea Vărzăreşti.

x **A fost înaintat** poliţiei tânărul Petru Melniciuc din cartierul nou Galata, surprins pe când voia să schimbe o monedă falsă de 100 lei.

**Dr. Leon Galit**
Boli nervoase
Cons. 5—7
Str. Cuza-Vodă 23
(colţ cu str. Armeană)

# SE VA REALIZA
## UNIFICAREA TEATRELOR
### PENTRU MOLDOVA INTREGITA—UN SINGUR ANSAMALU, LA IAŞI

Am relatat la timp felul în care a decurs vizita-inspecţie a d-lui ministru D. Gusty, la Teatrul Naţional.

După ce ministrul a felicitat pe interpreţi piesei „Scene din stradă" a angajat, aparte o discuţie cu d-nii M. Sadoveanu şi Ionel Teodoreanu, despre teatrele din provincie.

**Situaţia teatrelor provinciale**

D. ministru Gusty a avut cuvinte prea puţin măgulitoare pentru scenele subvenţionate din Chişinău, Craiova, şi Cernăuţi. Cât priveşte Teatrul Naţional din Cluj, ministrul a arătat că îndeplineşte un rol social şi naţional.

Despre scena ieşană, d. Gusty s'a declarat cu totul satisfăcut, exprimându-şi convingerea că trebuiesc centralizate aici la Iaşi, scenele oficiale din Chişinău şi Cernăuţi.

**Unificarea**

Ministrul artelor a amintit că la bugetul trecut a încercat să contralizeze teatrele din Moldova întregită, alcătuindu-se o singură trupă la Iaşi, care să joace prin rotaţie.

Vroia să dea acestui teatru unificat un buget de 10 milioane lei, garantat de stat.

Dacă proectul nu s'a realizat, vina trebuie căutată în faptul că politicienii centrelor respective au pus mari stăruinţe pentru menţinerea teatrelor, chiar cu subvenţiile scăzute.

Dar d. Gusti a precizat:

— *„La discuţia bugetului ce vine, orice împotrivire pentru unificarea teatrelor, va fi inutilă. Teatrele din Iaşi, Cernăuţi şi Chişinău, vor forma unul singur, şi bineînţeles, sediul va fi la Iaşi"*...

**O sugestie**

D. Ionel Teodoreanu, pentru a uşura realizarea proectului d-lui Gusty, a propus ceva interesant. Anume: să se ţie un examen la Bucureşti, în faţa unui juriu, a ansamblurilor dela scenele din Iaşi, Chişinău şi Cernăuţi. Cine va merita, să fie ales ca factor predominator în teatrul unificat.

Ideea a surâs d-lui Gusty, care a promis că o va pune în practică la timpul cuvenit.

*p. grancea*

# O FATA OTRAVITA
### DE PRIETENUL EI

Chişinău 6.—La spitalul judeţean din localitate a fost internată acum câteva zile, prostituata Alexandra Muzicant care prezenta simptome de otrăvire.

Cu tot ajutorul medical, fata n'a putut fi readusă în simţire.

Cercetările au stabilit că Alexandra Muzicant a fost adormită de concubinul ei cu scopul de a fi jefuit'o de bani.

Acesta i-a dat o puternică doză de veronal.

# Nu se mai înfiinţează
## posturile promise
## în învăţământul primar

Congresul înv. fără posturi din regiunea Moldovei cu delegaţi din întreaga ţară, se va ţine neapărat în ziua de 12 Noembrie a. c. în sala „Ateneului Tătăraşi". La acest congres sunt invitaţi a lua parte şi d-nii înv. cu posturi. Deschiderea se va face le ora 9 dim.

Dl D. V. Ţoni preşed. asociaţiei înv. din România, în audienţa pe care a avut-o la Dl Prim-Ministru Vaida Voevod, s'a interesat printre altele şi de înfiinţarea celor 1000 de posturi promise de D-sa delegaţiei înv. fără posturi în ziua de 15 Oct. după congresul de la Cluj.

Dl Vaida Voevod a declarat că aceste 1000 posturi nu vor mai lua fiinţă, deoarece nu se găsesc posibilităţi bugetare.

# *Aniversarea declaraţiei Balfour*
### *Un incident*

Eri dimineaţă a avut loc la Templul Neuschoiz festivitatea aniversării a 16 ani dela acordarea declaraţiei Balfour, prin care se recunosc drepturile evreilor asupra Palestinei.

Solemnitatea a început printr'un serviciu religios oficiat de cantorul templului în sănătatea M. M. L. L. regilor Carol II al României şi George V al Angliei. A urmat un requiem în memoria lordului Balfour după care au început cuvântările.

D-nii Ilie Mendelsohn, Prof. Weissberg, dr. Frühling, av. H. Gberner, dentist Grünberg-Moldvan, D. Komarofski, Nathan Solomon, dr. Isac Avram şi d-ra Frăkel au vorbit despre situaţia actuală a mişcării sioniste şi despre realizările obţinute în Palestina.

S'a omagiat memoria ilustrului defunct lord Balfour, care semnînd actul ce-i poartă numele a pus prima piatră la reclădirea căminului evreesc. În timpul cuvântării d-lui Nathan Solomon, d-sa a fost întrerupt de mai multe ori de către tinerefui sionist care a protestat împotriva faptului că vorbitorul a exprimat opiniile grupării d-lui Jabotinski, criticând actele executivei sioniste.

Au intervenit însă preşedintele desbaterilor şi ceilalţi oratori, după care d. Solomon şi-a continuat expunerea în linişte.

*ros.*

# UN TANAR BASARABEAN
## şi-a ucis mama şi sora

C. Albă 6— Am relatat la timp oribilul asasinat comis în com. Tarutino jud. nostru

La locuinţa lor au fost găsite cu beregata tăiată proprietara R. Gaft în etate de 54 ani şi fiica ei Olga, în etate de 20 ani.

În apropierea casei a fost găsit legat fiul proprietăresei Emanuel. Din casă nu s'a furat nimic, iar criminalii au lăsat o scrisoare în care arătau că au comis fapta din răzbunare.

Întrucât din expertiza grafică a reieşit că scrisul lui Emanuel nu samănă cu cel al criminalilor, acesta a fost lăsat în libertate.

Cercetările au continuat însă. Crezând că nu mai e bănuit, tânărul nu se mai ferea deloc. Şi astfel autorităţile au putut intercepta scrisorile sale, care au fost trimise la o nouă expertiză.

Eri expertul şi-a înaintat concluziile din care rezultă că scrisoarea a fost scrisă chiar de Emanuel. Acesta a fost arestat şi şi-a recunoscut vina.

Pe când era transportat la închisoare, mulţimea revoltată a încercat să-l linşeze.

Coresp.

# INFORMAŢIUNI

x **Conferinţă.**— Se aduce la cunoştinţa D-lor Studenţi ai Facultăţei de Drept, că d-l Achil Mestre, profesor de Drept Public, va conferenţia în Aula Facultăţei în ziua de 13 Noembrie a. c. ora 18, şi în Aula Universităţei în ziua de 14 Noembrie a. c., ora 18. Studenţii sânt rugaţi a lua parte în număr cât mai mare.

x Epitropii spitalul Israelidin localitate, întruniţi în şedinţă ieri dimineaţă, au cooptat ca epitrop în locul d-lui avocat Kiva Orenştein, stabilit la Bucureşti, pe d. farmacist H. Blumenfeld.

x În legătură cu accidentul de avion de lângă Iaşi pe care l-am relatat la timp, aflăm că d. Victor Suciu din Arad, care a suferit fracturi ale bazinului, se află în căutarea sanatoriului „Tzalcu". Starea pacientului s'a ameliorat simţitor.

x Curtea de Apel, examinând Sâmbătă acţiunea de calomnie introdusă de d. Manollu directorul Liceului Naţional, în contra d-lui Vasile Teodoreanu prof. pensionar, şi-a declinat competinţa şi a trimis afacerea în judecata Curţii cu Juri.

Asasinatele din str. Anast. Panu

# Haralambie vrea să deruteze cercetările
## El acuză diverse persoane;—apoi retractează—Mersul instrucţiei

In prezenţa unui public numeros şi a reprezentanţilor autorităţilor, s'a desfăşurat Sâmbătă după amiază reconstituirea dublului asasinat din str. Anastasie Panu, unde au căzut victime soţii Solomon şi Perla Bergher.

Cei trei „eroi", Haralambie Ignat, Ghiţă Nanu şi Maria Plăcintă au fost aduşi cu duba la locul crimei unde Haralambie a arătat toate fazele asasinatului, îndicând ca complici pe Nanu şi Plăcintă.

Aceşia din urmă îşi susţineau cu încăpăţânare, chiar dela începutul anchetei, că n'au nici o legătură cu cele întâmplate.

La ora 3 reconstituirea fiind terminată, asasinii au fost retrimişi sub escortă la biroul judiciar, pentru continuarea cercetărilor.

**A patra complice**

Eri dimineaţă d. procuror Costinescu, care în ajunul acestei zile făcuseră cercetările şi la cealaltă crimă dela „Crucea roşie" din str. Carol, — a venit la poliţie pentru a desavârşi ancheta.

O „surpriză" pentru distinsul magistrat a fost musafirul proaspăt adus din Romană femeia Anica Apostoaie, care în preziua tragicei întâmplări plecase din Iaşi.

Anica este o ţărancă de statură obişnuită.

La întrebările ce i s'au pus a răspuns cu calm şi seninătate, afirmând că... nu ştie nimic.

**Criminalul revine**

Haralambie Ignat, readus în faţa anchetatorilor, a întors şi el macazul. De unde Sâmbătă introducese în cauză pe Nanu şi Maria Plăcintă, ieri şi-a schimbat afirmaţiunile, susţinând dârz că numai el singur a fost autorul crimelor. Cică, s'a răsgândit că nu e „frumos" ca să înfunde oameni nevinovaţi în temniţă şi deaceia spune purul adevăr, că el e unicul criminal.

**Îi arde de-a joacă!**

N'a durat mult de la această mărturisire şi criminalul a cerut să fie din nou audiat pentru ca să comunice lucruri importante organelor cercetătoare.

El a afirmat că a săvârşit omorîrile în complicitate cu un prieten al său anume Gavril Filipovici, bucovinean şi dânsul.

De îndată o echipă de agenţi poliţieneşti a pornit în căutarea acestuia, pe care l-au capturat în str. V. Conta unde îşi are locuinţa. E adus la biuroul judiciar şi la confruntarea cu Haralambie, acesta din urmă îşi atrage iarăşi acuzaţiunea, spunând că minţise.

A mai indicat ca tovarăş de crimă şi pe vărul său Petre Ignat din str. Unirii; dar pe urmă a revenit.

Prebum se vede Haralambie vrea să încurce ţiele pentru a deruta justiţia.

**Înmormântarea victimelor**

Eri dimineaţă a avut loc la morga Spitalului Sf. Spiridon, autopsia de către medicii legişti ai parchetului în frunte cu d. prof. Balan.

S'a stabilit că victimele au sucombat în urma hemoragiilor provocate de cele 18 lovituri cu ferul, aplicate la cap.

Înmormântarea soţilor Bergher s'a făcut eri la ora 3 după amiază. Cortegiul în frunte cu carele mortuare, a pornit dela spitalul israelit parcurgând străzile Elena Doamna, Anastasie Panu, Ştefan cel Mare, Cuza Vodă, Lăpuşneanu şi Păcurari până la cimitirul israelit. Convoiul era extraordinar de aglomerat.

Rabinii Ianover, Reines şi Rabinz han au jelit pe cei dispăruţi în plânsetele sfâşietoare ale rudelor şi celor prezenţi. La ora 6 s'a făcut înhumarea.

**Este Haralambie Ignat singurul criminal?**

Întrebarea aceasta constitue în prezent ţelul anchetei Şi asupra acestui caz există —se pare—o divergenţă de idei între d-nii procuror Costinescu şi chestor Pavlescu.

Astfel d. Costinescu este de părere că un singur om ar fi fost incapabil să comită faptele ce s'au petrecut şi nu se poate trece uşor cu vederea peste ceilalţi doi complici asupra cărora s'a fixat dela început obiectivul cercetărilor: Ghiţă Nanu şi Maria Plăcintă.

Dealtfel între aceştia, Haralambie şi Anica Apostoaie era o prea strânsă legătură, confirmată în decursul anchetei, ca să se neglijeze cu desăvârşire aportul lor la asasinat.

Pe de altă parte, autorităţile poliţieneşti în cap cu d. chestor Pavlescu, presupun că numai Haralambie este vinovatul şi că ceilalţi pot fi cel mult consideraţi drept complici morali.

Investigaţiunile ce se vor face în cursul zilei de azi şi mâine, vor stabili prin aflarea de noui amănunte, care este realitatea faptelor.

**Al. Nestor**

*Quadrat Riga*

# TOT PENTRU JAF
## a fost ucis intendentul Spitalului „Crucea Roşie" — Nici o urmă despre făptaşi

Crima comisă Vineri noaptea la spitalul „Crucea Roşie" din str. Carol, descoperită deabea Sâmbătă la prânz, a fost descrisă în chip amănunţit de ziarul nostru.

Cadavrul lui Vasile Zugravu a fost găsit într'o baie de sânge în micul coridor care desparte bucătăria şi camera de locuit a fostului intendent.

Creerii se scurgeau din ţeasta crapată.

Ancheta făcută de d. procuror Costinescu secondat de d. comisar Mihoci dela circ. I-a, a stabilit că mobilul crimei a fost jaful.

Sertarele toate au fost golite de obiecte; portmoneul deasemenea.

Se ştie precis că intendentul încasase de curând leafa şi avea în casă o importantă sumă de bani.

Prezumpţia — autorităţilor că obiectul crimei a fost jaful, are o bază temeinică. Vasile Zugravu, om de 43-45 ani, rămăsese neînsurat la această vrâstă şi nu avea nici o rudă mai apropiată în afară de fratele său din Tătaraşi.

Un răufăcător aflând că Zugravu are niscaiva bani, l-a pândit pe când a intrat în casă, atacându-l cu lovituri de cuţit. Apoi i-a dat o lovitură mortală în cap, cu un corp contondent.

Azi se va face autopsia cadavrului. Poliţia crede că criminalii vor putea fi în curând descoperiţi.

**Nst.**

x **Gudronul vegetal** Dr. Ratianu cu Balsam de Tolu şi Thyocol, aprobat de Consiliul Sanitar Superior, se recomandă cu succes contra tusei în Bronchitele cronice şi în toate afecţiunile pulmonare. Desinfectează şi curăţă plămânii de mucosităţi. Depozit Farmacia Dr. Rătianu Iaşi.

x Au sosit în localitate inspectorii şcolari d-nii Marineseu, Holban, Ionescu, Predeţianu, Pascal, Botez, d-na Costin, d-nii Al. Petrescu, Petrescu, Gherman şi Sterian.

Toţi au venit la Iaşi, pentru a serbători pe d. Mitru, distinsul inspector general, cu prilejul ieşirii d-sale la pensie.

x Mâine apare ziarul „Cuvântul Muncitoresc" care se va vinde la toate chioşcurile. Muncitorii şi funcţionarii au datoria de a-l ceti şi susţine, fiind organul care le apără interesele.


Cinema ROXY — cu începere de Luni 6 şi până Duminică 12 Oct.
Cel mai formidabil succes Paramount
**Omul de eri** cu Clive Brok şi Claudette Colbert
Programul începe cu celebrul Tango-Romanţă
**Ţigane tu mi-ai ghicit durerea** Cântată de orchestra DAJOS BELLA
Complectat cu PATHE JOURNAL
şi un nou gen de comedii muzicale cu BETTY BOOP'S

CORSETERIA
**„RENOMMÉE"**
Str. Mărzescu 6
sub conducerea incomparabilei corsetiere
**M-me FANY DUNAVEŢCHI**
a mutat atelierul cu începere de la 26 Octombrie, în acelaş imobil LA ETAJ

Colecta Populară seria doua
**PROVIDENŢA**
Str. Ştefan cel Mare 36
eliberează optzeci de certificate de participare la ZECE LOZURI din care:

| | |
|---|---|
| Două lozuri întregi | Opt sferturi şi |
| Două jumătăţi | Patru Zeci optimi |

FIECARE CERTIFICAT LEI 125
Pierderea exclusă — Câştigul asigurat

Iată numerele:

| | | | | | | |
|---|---|---|---|---|---|---|
| No. | 11760 | AB. | Loz | întreg | No. 31770 | b. |
| | 8145 | a/h. | „ | „ | 31771 | c. |
| | 12100 | a/d | Jumăt. | loz | 35336 | h. |
| | 64976 | AB. | Sfert | „ | 35337 | h. |
| | 548 | ab. | „ | „ | 38386 | d. |
| | 3999 | „ | „ | „ | 38387 | d. |
| | 7671 | „ | „ | „ | 38388 | d. |
| | 32?00 | cd. | „ | „ | 38389 | d. |
| | 38353 | bc. | „ | „ | 38390 | d. |
| | 49134 | ab. | „ | „ | 43127 | b. |
| | 58014 | „ | „ | „ | 43128 | b. |
| | 73188 | „ | „ | „ | 58099 | c. |
| | 3977 | a. | | | 58100 | c. |
| | 3978 | a. | | | 60611 | a. |
| | 3979 | a. | | | 60612 | a. |
| | 3980 | c. | | | 60613 | a. |
| | 8193 | c. | | | 60614 | a. |
| | 8194 | c. | | | 70969 | c. |
| | 8195 | c. | | | 70970 | b. |
| | 12062 | a. | | | 72084 | c. |
| | 12063 | a. | | | 72085 | c. |
| | 12 64 | a. | | | 72086 | c. |
| | 12065 | a. | | | 72087 | c. |
| | 29778 | d. | | | 79595 | b. |
| | 29779 | b. | | | 79596 | b. |
| | 31 69 | b | | | 79597 | b. |

**Tragerea la 9 şi 10 Noembrie crt.**

O SOLUŢIE PENTRU CRIZĂ
*O haină, un pardesiu, un palton nou costă scump.*
Cele vechi devin noi, dacă le reproşăm sau curăţim la Boiangeria şi spălătoria chimică
**FULGERUL DIN BUCUREŞTI**
Care le execută ireproşabil, cu 50 la sută mai eftin ca ori unde

Depozitul făbricei de tricotaje
**„MINKA"**
**din Str. ŞTEFAN CEL MARE 41**
(vis-a-vis de Mitropolie)
Înţelegând marea criză a pus în vânzare direct consumatorilor toate produsele ei cu preţul fabricei.

| | | | |
|---|---|---|---|
| Chiloţi macco | Lei 25 per. | Bluze lână | Lei 70 buc. |
| „ lână | „ 60 „ | Cazace | „ 130 „ |
| „ „ prima | 75 „ | Eşarfe | „ 30 „ |
| Pulovere | Lei 50 buc. | „ extra | „ 50 „ |
| Veste | „ 50 „ | „ vătuite | „ 80 „ |

Jackete, Bluze, Pulovere, Veste din lână extra pentru domni şi doamne
*de la Lei 200 în sus.*

**Stingătoare de foc „WINTRICH"**
Articole de pompieri, Furtumuri de in şi cânepă, Furtumuri de cauciuc pentru vin, se găsesc la
**Banca Podgorenilor din Moldova**
Strada Arcu No. 1

# ULTIMA ORA

## Festivităţile regale dela Cluj

### Târnosirea catedralei ortodoxe. Cuvântul Regelui

Cluj 6 — Cu deosebită solemnitate a avut loc ieri dimineaţa târnosirea noui catedrale ortodoxe, în prezenţa M. S. Regelui.

După serviciul divin, a rostit o impresionantă cuvântare P. S. S. Episcopul Nicolae Ivan.

In faţa monumentalei biserici, Regele a primit defilarea trupelor şi a unui original cortegiu popular.

Suveranul a procedat apoi la inaugurarea expoziţiei agricole.

La prînz, s'a servit un banchet în saloanele Cercului Militar, oferit de primărie.

După primarul oraşului şi primul-ministru Vaida, a luat cuvîntul M. S. Regele.

Suveranul a accentuat că, prin credinţa strămoşească, se pecetlueşte definitiv piatra de hotar a românismului.

Orice faptă mare trebuie pusă pe temelia credinţei.

Regele a ridicat paharul *pentru prosperarea Ardealului*, şi pentru poporul românesc, oriunde s'ar afla şi orice credinţă ar avea.

*

Suveranul a făcut după amiază o vizită la Automobil-Club. A rostit şi aici o cuvântare, promiţând concursul pentru progresul automobilismului.

## Mâne se lămureşte situaţia guvernului

*Bucureşti 6. — După cum am anunţat, cercurile politice (inclusiv acele naţional-ţărăniste) socotesc absolut necesar a se produce un act care să arate dacă Coroana reînoeşte sau nu, încrederea în actualul guvern al d-lui Vaida.*

*Formalitatea semnării mesajului regal nu poate fi socotită ca un act suficient de reînoire a încrederii.*

*Sentimentele regale s'ar fi putut evidenţia, depildă, prin aprobarea unei remanieri largi.*

*O asemenea prefacere a guvernului este însă imposibilă, din motive interne de partid.*

*Şi a rămas pe tapet numai numirea unui nou titular la departamentul industriei şi comerţului.*

*Prin asemenea act solicitat Suveranului, s'ar verifica încrederea.*

*D. Vaida se prezintă mâne la Palat, în audienţă decisivă. Rezultatul acestei audienţe este aşteptat cu un viu interes.*

## Un avocat cuzist

### urmărit în justiţie

Bucureşti 6— Avocatul Emilian, fruntaş al Ligii cuziste, a fost arestat şi condus la poliţie.

I s'au dresat acte de dare în judecată pentru port ilegal de uniformă; apoi a fost lăsat în libertate.

## Accident de avion

Un avion tip „Messerschmidt" pilotat de Ajutantul-Major Evghenovici Neculai şi avînd ca pasager un elev dela şcoala „Arpa", a făcut ieri un zbor de antrenament.

Din cauza unui defect la motor, avionul a aterisat forţat pe teritorul comunei Movila-Banului.

Aparatul este avariat. Ambii aviatori sânt răniţi.

## Inaugurarea cursurilor

### la Facultatea de drept

Azi dimineaţă s'au inaugurat cursurile facultăţii de drept.

La ora 10, întregul corp profesoral împreună cu studenţii, s'au întrunit în amfiteatru.

*D. prof. P. Dragomirescu*, pro-rectorul Universităţii şi fostul decan al facultăţii de Drept, a rostit următorul cuvânt:

„Acum trei ani, la deschiderea cursurilor Universitare, am luat cuvântul ca delegat al facultăţii de Drept. Am spus atunci că odată cu declararea facultăţii de Drept autonomă şi liberă, se mai desăvârşeşte încă un punct mult râvnit: local propriu.

Aşăzi, localul propriu a devenit realitate. In noul local, trebue să munciţi hotărît; orice altă activitate în afară de carte fiind în detrimentul dvs.

Inchei cu îndemnul de a urma sfaturile profesorilor dvs. şi urez spor la muncă".

*D. prof. Fl. Ston*, decanul facultăţii de Drept a spus:

„Anul acesta, solemnitatea inaugurării cursurilor universitare s'a făcut sub Inaltul auspiciu al M. S. Regelui, deaceace este pentru noi un imbold mai mult către muncă.

Invăţământul dreptului început acum în noul local, se va perfecţiona căci avem săli de seminar şi o bibliotecă foarte bogată în lucrări de specialitate.

Voiu îngriji să funcţioneze un oficiu de editură, unde se vor tipări cursurile, şi astfel vor dispare cele litografiate.

Va apare şi un Buletin al facultăţii în care vor fi înregistrate lucrările de valoare ale studenţilor.

Insă, pentru a să desăvârşi în opera, trebuie să urmăm cuvântul regal: *disciplin*. Avem nevoie de munca disciplinată.

Mulţumind d-lui prof. Dragomirescu pentru cele ce a făcut în timpul decanatului d-sale, cât şi celorlalţi domni profesori, declar deschis şi păşim cu încredere în noul an şcolar 1933-1934.

AD.

## O situaţie nelămurită

### în drama din Sărărie

Parchetul continuă cercetările în legătură cu drama sentimentală din str. Sărărie.

Sâmbătă după amiază au fost audiaţi câţiva martori. Unii dintre aceştia afirmă că, imediat după ce s'au auzit detunăturile de revolver şi d-ra a căzut la pământ, d. Aronovici ar fi început să alerge pe stradă, strigând că s'a încercat un asasinat asupra lui şi a iubitei sale.

Depoziţiile de mai sus tind să deie o nouă turnură acestei afaceri.

D. Aronovici a fost din nou citat de Cabinetul de Instrucţie.

Eri după amează, în urma autorizaţiei Parchetului, a avut loc înmormântarea d-rei Nichita. Cortegiul a pornit de la spitalul Sft. Spiridon, fiind urmat de un public numeros.

*Rep.*

## ORA 3

## Un chef cu urmări fatale

### Crima din imprudenţă dela un restaurant din Bucureşti — Un mort şi doi răniţi.

Bucureşti 6.—O dramă stupidă s'a întâmplat la restaurantul „Sinaia" din Piaţa halelor. In acel local au venit să petreacă 3 prietei, Ilie Abramovici de 32 ani, funcţionar comercial din str. Regală 21, Ossy Gherman de 26 ani, funcţionar comercial din Calea Moşilor 32 şi Alexandru Fianu de 28 ani fost funcţionar la Siguranţa Statului. Cheful s'a prelungit toată noaptea până azi dimineaţă. La un moment dat, Abramovici a scos un revolver şi a început să se joace. Apăsând pe trăgaci, s'au descărcat toate gloanţele. Abramovici s'a rănit singur la mână şi a nimerit pe Gherman în braţul stâng iar pe Fianu în partea dreaptă a pieptului.

După câteva ore Fianu a încetat din viaţă. Ceilalţi doi se află internaţi în spitalul Brâncovenesc.

## Moartea ziaristului Viator

Astă noapte a încetat din viaţă la Bucureşti cunoscutul ziarist Jo[illegible]hn-Viator care a colaborat mulţi ani la „Arms". El moare în etate de 76 ani.

Pijamale de Finet costum complect lei 275

la — EDUARD

## Un caz interesant

Comunitatea evreească (secţia Hevra-Kedoscha) a pretins dela familia defuncţilor soţi Bergher. cuvenea sumă de 300.000 lei pentru înmormântare.

Numai după ce s'a explicat Comitetului că averea rămasă aparţine celor două mici orfane, cărora trebue să li se asigure viitorul şi după mari insistenţe au redus pretenţiile, îngăduind să accepte numai... 100.000 lei!

Este locul să spunem că la Bucureşti comunitatea evreească pretinde deasemenea sume enorme dela familiile decedaţilor şi drept rezultat, o mână de cetăţeni au activat pentru crearea crematoriului şi de atunci comunitatea a pierdut multe milioane.

## Accidente de circulaţie

Un accident s'a întâmplat eri în str. Lăpuşneanu. Căruţaşul Savu Chiper din cartierul P. Bogdan, a călcat în dreptul firmei Cristian pe copilul Anie Korn din str. Unirei 7, în vrâstă de 6 ani.

Victima s'a ales cu piciorul drept fracturat, fiind transportată la spital.

*

Tramvaiul No. 22 Păcurari a ciocnit în str. Nicolina căruţa d-lui Iosif Maer din str. Brocăriei 17, sfărâmând-o

## INFORMAŢIUNI

x **Furturi.**—D. Strul Maer din str. Vântu 27 a adus la cunoştinţa poliţiei că astă noapte a fost victima unui jaf îndrăzneţ. I s'a furat din casă suma de 14.000 lei, 5 verighete încrustate cu diamante şi monezi vechi de argint. S'au dispus cercetări.

— Din debitul de tutun al d-lui M. Rabinovici din str. Sft. Lazăr 45, s'au sustras produse C. A. M. de peste 4.000 lei.

— O spargere s'a încercat la laboratorul de agronomie. Hoţii fiind însă simţiţi, au dispărut.

x **Acreditiv de salarii.**— La administraţia financiara a sosit azi dimineaţă un acreditiv de 1.534.000 lei, pentru plata salariilor pe luna Octombrie a funcţionarilor publici de la domenii, finanţe industrie şi lucrări publice.

Mâine se va purcede la plata acestor salarii.

x D. prof. dr. Tănăsescu, va deschide Marţi 7 Noembrie ora 10 dim. cursul de clinică chirurgicală, cu stud. anului 5, în amfiteatrul noului palat al clinicei.

x **Rănire cu revolverul.** — D-na Elena Friş din str. Tranco, a reclamat justiţiei pe vecinul său V. Chiriac, care noaptea trecută ar fi tras în casa ei, prin fereastră, mai multe focuri de armă rănindu-i un copil.

## 1000 cazuri de pojar la Iaşi

### Măsurile luate de serviciul sanitar—Situaţia epidemiilor în oraş — Şedinţa consiliului de higienă

Consiliul de higienă al municipiului a ţinut Sâmbătă seară o şedinţă interesantă, prezidată de d. Cădere, medicul şef al oraşului.

#### In memoria profesorului Roux

— „Abia câte-va zile au trecut de la moartea profesorului Calmette, — începe d. dr. Cădere, — şi avem azi a deplânge moartea profesorului dr. *Roux*, directorul institutului „Pasteur" din Paris.

Medicul şef, în cuvinte mişcătoare, schiţează opera regretatului. Aminteşte de ravagiile ce le făcea altă dată anghina difterică, — primejdie ce a dispărut prin serul descoperit de doctorul Roux. Azi medicina e stăpână pe această boală. Moartea descoperitorului constitue un doliu universal".

Intr'o emoţionantă reculegere, membrii ascultă cuvintele d-lui dr. Cădere.

#### Bolile contagioase la Iaşi

D. dr. Cădere face apoi un edificator tablou al bolilor contagioase înregistrate dela 22 Septembre.

S'au produs 18 cazuri de *scarlatină*. Boala, după d. dr. Cădere, nu prezintă motive de îngrijorare. Toţi bolnavii sunt internaţi la spitalul de izolare, iar medicii comunali, cu mare devotament, aplică cu stricteţă toate măsurile necesare.

S'au înregistrat 16 cazuri de difterie. Au fost şi 3 morţi Anghina se prezintă mai grav, deoarece e complicată cu crup difteric. Măsurile se aplică cu severitate, bolnavii fiind toţi izolaţi.

S'au înregistrat 4 cazuri de febră tifoidă. Originea nu se poate încă perfect stabili. După analizele de apă, o probă a fost găsită suspectă. S'au aplicat toate măsurile cuvenite şi s'au făcut inoculările necesare.

Nu s'a mai produs nici un caz nou. Medicul şef relevă munca ce depune d-na dr. Troteanu, care dirijeaza serviciul de desinfectare.

#### Rugeola

Vădit alarmat, d. dr. Cădere arată însă că dela ultima şedinţă şi până azi, s'au înregistrat 571 cazuri noui de rugeolă, — care împreună cu cele de mai înainte însumă 1000 de cazuri.

— „Faţă de această situaţie,—zice d. dr. Cădere,—am cerut obligativitatea declarării boalei, ceia ce ministrul sănătăţii a admis. Bine înţeles dispoziţia va înceta odată cu dispariţia primejdiei.

Izolarea copiilor trebueşte făcută la locuinţă, deoarece „izolarea" afirmă că nu are locuri disponibile. La nevoie se va rechiziţiona un local de şcoală, care va fi transformat în spital.

*

*Râia* face obiectul unei discuţiuni interesante, la care participă d-nii d-ri Cădere, Şmilovici, Argentoianu şi Iamandi. Se ia act de declaraţiile d-lui dr. Cădere, că elevii bolnavi sânt căutaţi la clinica d-lui profesor dr. Mironescu, iar d. Bogdan, primarul municipiului, a dispus a se amenaja o baie specială pentru cei ce sufăr de râie, alături de baia populară.

Consiliul ia act de expunerea documentată a d-lui dr. Cădere şi aprobă toate măsurile luate pentru înfrânarea boalelor contagioase.

*

Se rezolvă apoi numeroase cereri de autorizări.

Se votează cu unanimitate regulamentul pentru fabricarea pâinii, alcătuit de d-nii dr. Cădere şi avocat Giotti.

Se respinge cererea unui circ de a se instala în curtea orfelinatului Neuschotz.

*Dan*

## ALEGEREA PENTRU CONDUCEREA SAŞILOR

### In regiunea Braşov au izbândit moderaţii.—La Sibiu au succes naţional-socialiştii

Braşov 6.—Alegerile pentru conducerea saşilor, efectuate ieri, au dat — în regiunea Braşov—o majoritate mare pentru foştii conducători moderaţi.

In oraşul Braşov, din rezultatele cunoscute până acum, naţional-socialiştii nu pot compta de cât pe vreo 33 la sută din voturi.

La sate, succesul vechei conduceri este categoric. Depildă în com. San-Petru şi Herman vechea conducere a luat toate mandatele.

La Măieruş şi Ghimbow 80 la sută. Rîşnov 70 la sută. Vulcan 60 la sută. Rotbav 50 la sută. La Halcin, vechea conducere a luat numai 30 la sută din voturi, majoritatea revenind aci hitleriştilor.

*

Sibiu 6.—In regiunea Sibiu, alegerile săseşti au dat majoritate naţional-socialiştilor.

Din rezultatele de pînă acum, situaţia la Sibiu este următoare:

Naţional-socialiştii 62 locuri; partidul popular săsesc 11 locuri; partidul R. Brandsch 18 locuri; independenţi 2 locuri.

La Mediaş majoritatea este hitleristă. La Sighişoara, hitleriştii au luat aproape majoritatea.

## STATUIA LUI MIHAI VITEAZU

Bucureşti 6.—Se afirmă că, în baza unei intervenţii, primăria municipiului Bucureşti intenţionează să cedeze oraşului Turda, statuia lui Mihai Viteazu din faţa Universităţii.

## INFORMAŢIUNI

x **Căruţă sfărmată de tren.** — Astăzi dimineaţă pe când trenul personal 486 înainta spre staţia Radiana, venind dela Adjud, a surprins în dreptul km. 32 o căruţă în care se aflau două persoane.

Căruţa a fost sfărâmată, iar cei doi oameni grav răniţi. Unul din ei a murit în drum spre spital.

S'a deschis o anchetă spre a se stabili identitatea victimelor.

x **Prunc lepădat.** — In curtea d-lui av. Alex. Velciu din str. Universităţii 24, s'a găsit azi noapte o fetiţa nou născută. Pruncul va fi trimis la institutul de puericultură al Spiridoniei.

x **Sexualism anormal.** — Un caz anormal de sexualism se află în cercetarea comisiei I-a.

D. Dumitru Vincescu din str. Prudenţei 47, a reclamat că locuitorul Grig. Hanganu, domiciliat în şoseaua Nicolina 19 a ademenit pe băiatul său Emil în vrâstă de 14 ani.

„Seducătorul" ar fi adus acasă pe băiat încercând să aibă cu el relaţiuni anormale.

S'au dispus cercetări.

x **Plata pensiilor.** — Cu toate că un nou acreditiv pentru plata pensiilor pe luna Octombrie, n'a sosit încă, d. Administrator Financiar Tăutu a hotărît ca începând de mâine, să se plătească pe cît posibil—şi celelalte liste.

Ordinea în care se vor face plăţile, va fi afişată mâine dimineaţă la Administraţia Financiară.

In orice caz, s'a intervenit din nou la Bucureşti, pentru trimiterea unui nou acreditiv.

x Mâine seara se reia la Teatrul Naţional piesa d-lui George Mihail *Zamfirescu* „D-ra Nastasia" care a obţinut succesul cunoscut.

D-nii C. Ramadan, Aurel Ghiţescu şi d-na Angela Luncescu, reapar în creaţiile lor.

x **Sportul.** — Ieri la parcul sportiv, matchul de football „Textila"—„Fulgerul" s'a terminat cu 4—0 în favoarea Textilei.

Iar matchul Concordia — Generala, cu 4-1 în favoarea Concordiei.

x Ofiţerul stării civile a acţionat în judecată pe moaşa Natalia Ion din Str. Păcurari, pentrucă n'a declarat în termen o naştere.

x In str. Ing. Scutaru d. comisar Macovei dela biuroul de siguranţă, a descoperit un drapel roşu cu inscripţia: „Jos războiul antisovietic, jos fascismul". Steagul a fost depus la poliţie.

Abonaţi-vă la ziarul „OPINIA"

**Ne mai desparte numai 4 zile**

***până la tragerea Casei I-a a Loteriei a IV-a. Cine nu şi-a procurat încă o fracţiune de loz, s'o facă de îndată la***

„COLECTURA NOROCULUI"

**BANCA EMANOIL MARCOVICI**

IAŞI

Str. Ştefan cel Mare No. 15

Care a adus fericire în casele multor jucători, prin câştigurile importante ce au căzut în această colectură şi care au fost achitate cu cea mai mare proptitudine.

Remitem lozuri şi în provincie contra ramburs.

ANUL XXIX No. 7965

ABONAMENTE
Lei 600 . . . . pe un an
„ 300 . . . . „ 6 luni
„ 150 . . . . „ 3 „

ATELIERELE TIPOGRAFICE
IAŞI. — STR. LĂPUŞNEANU 37

2 (doi) lei exemplarul

# OPINIA

ZIAR POLITIC COTIDIAN

MERCURI 8 NOEMBRIE 1933

OPINIA PREMII
BON
No. 44

VIAŢA POLITICĂ

# Tratativele

## Argetoianu-dr. Lupu-Iunian

### Chestiunea programului împiedică formarea blocului agrarian

Avînd prilejul să stăm de vorbă cu un fruntaş lupist din Bucureşti am încercat să controlăm versiunea cu privire la formarea unui bloc agrarian prin contopirea grupărilor d-lui dr. Lupu, Argetoianu şi Iunian. Am obţinut următoarele precizări:

Oferta a venit din partea d-lui Argetoianu, care a prezintat şi un program de realizări imediate, în scopul venirei la putere. Acest program prevedea printre altele: reducerea tuturor datoriilor cu 65 la sută; reducerea cheltuielilor; noui suprimări de funcţionari; economii, etc.

D. dr. Lupu—şi se pare că şi d. Iunian — a găsit programul lipsit de eficacitate, odată ce nu prevede inflaţia monetară. O eventuală guvernare a blocului proectat de d. Argetoianu i-ar măcina popularitatea în citeva luni de zile.

Deaceia, în condiţiunile formulate, propunerea d-lui Argetoianu nu poate fi acceptată de d-nii Lupu şi Iunian.

*Totuş tratativele n'au fost rupte definitiv* şi n'ar fi exclus ca d. Argetoianu să prezinte noui propuneri, întrucît d-sa întrevede succesul unui bloc agrarian în cazul succesiunii de guvern.

REP.

## Pentru o pisică

### Un caz impresionant în Austria

**La St. Pölten, în Austria s'a întâmplat următorul caz impresionant.**

**Câţiva trecători au auzit mieunat de pisică într'un canal din mijlocul oraşului. Miţa căzuse în canal şi era gata să se înece.**

**Imediat a fost înştiinţată pompieria, care a trimes trei oameni la faţa locului. Apa a fost pompată din din canal şi animalul scos cu ajutorul unei frânghii. S'au adunat acolo sute de persoane, care au dat pisicii ajutoarele necesare şi au reuşit s'o menţină în viaţă.**

**Faptul e într'adevăr demn de relevat în vremile de astăzi cu atâta lipsă de omenie...**

IDEI ŞI FAPTE

# In jurul asasinatelor

## din str. Anastasie Panu

Oribilul asasinat din str. Anastasie Panu continuă să preocupe opinia publică ieşană.

Aţi subliniat oare, împreună cu noi, un amănunt curios, care e menit să puie serios pe gânduri? Bunii cetăţeni deplâng sincer tristul destin al nefericiţilor soţi Bergher. Totodată însă nu se feresc deloc să-şi exprime părerea că „era fatal" ca lucrurile să iee într'o bună zi această întorsătură sinistră, că „prin procedeul său necugetat, de a ţine atâţia bani în casă, defunctul comerciant şi-a urzit singur un sfârşit tragic.

Şi bunii cetăţeni au într'un fel dreptate. Prin felul său de a fi, de a lucra, omul a fost incontestabil un element util într'o aşezare burgheză ca a noastră. Nu şi-a agonisit considerabila avere, speculând la bursă, sau perceptând dobânzi cămătăreşti. Ci a adunat banii,—muncind din greu, impunându-şi sie şi familiei un trai economicios; chiar sărăcăcios.

A păcătuit însă grozav prin aceia tocmai că ţinea milioanele în casă. Şi şi-a semnat astfel sentinţa de moarte.

I s'a atras de nenumărate ori atenţia asupra pericolului la care se expune (aşa cum s'a spus şi se spune mereu atâtor alţi posesori de milioane). Dânsul n'a dat ascultare unor sfaturi înţelepte. (Aşa cum fac atâţia alţii). Şi-a murit. Şi-a ispăşit pedeapsa împreună cu tovarăşa sa de viaţă.

*

Dar ce, mă rog, vroiaţi să facă defunctul Bergher cu milioanele sale? Să le dăruiască unor bancheri falimentaţi? Să le încredinţeze unor suspecţi oameni de afaceri? Să le bage în întreprinderi, care mâine, poimâine încetează de a mai exista? Sau să le dee pur şi simplu foc?

Dacă bunii cetăţeni şi-ar fi pus aceste întrebări, ar fi dedus desigur că dacă e adevărat că defunctul Bergher a fost un contravenient la legile aşezării oficiale în care îşi tăra exi tenţa bogată şi vai, nesigură! — nu e mai puţin adevărat că a avut şi un complice. Şi complicele decă să-i ascundem identitatea? — e însuşi statul, cârmuit prost şi strâmb.

Pentrucă orice minte luminată trebuie să-şi dee seama că tragedia soţilor Bergher e în acelaş timp şi tragedia unui stat în descompunere; tragedia unei orânduieli anarhice de lucruri.

Drama din str. Anastasie Panu s'a consumat. Tragismul situaţiei rămâne însă. Fiindcă morala ce s'a degajat nu va influenţa deloc felul de a se comporta al atâtor alţi Bergheri; nu va schimba într'un nimic hotărârea nestrămutată a posesorilor de lei de a trăi cu frica'n sân, de a-şi primejdui viaţa şi de a nu se despărţi, sub nici un motiv, de petecele blestemate de hârtie...

I. L. BASARABEANU

# ASASINATELE MONSTRUOASE DIN STR. ANASTASIE PANU

Victimele: soţii Solomon şi Perla Bergher

# DIN TOATA LUMEA

**Maimuţa pe stradă.**—Localitatea Abilene din State-le-Unite prezintă o curiozitate, care a atras numeroşi ziarişti, fotografi şi chiar operatori de cinema. E vorba de o maimuţă „Chady", care merge singură pe străzi, ca un trecător oarecare.

Stăpânul animalului este un anume Jack Petterson, vânător pasionat. El a adus maimuţa din Africa şi în timp de câţiva ani a reuşit s'o dreseze în chip surprinzător. Maimuţa e îmbrăcată într'un fel de livrea şi are rol de servitor. Ea iese singură în oraş şi face cumpărături, având bani număraţi şi un bilet scris de stăpânul ei. Astfel maimuţa poate fi văzută aproape zilnic cu un coş de alimente adus din piaţă, cu ziare, cu ţigări, etc.

„Chady" a ajuns cunoscută de întreg oraşul. Mister Petterson i-a obţinut de la primărie autorizaţia necesară pentru plimbările pe stradă.

Şi astfel, pe lângă serviciile ce le face, maimuţa este şi un punct de atracţie pentru curioşi. *

**650 000 lei pentru un copil.** — La Helping, din cauza crizei, în anul 1933, nu s'a înregistrat nicio naştere. Pentru a stimula pe noui căsătoriţi, primăria din acea localitate din Anglia, împreună cu un grup de donatori, a instituit un premiu de 1000 lire pentru primul copil.

Au trecut de atunci exact nouă luni şi soţii Wichfield au întrerupt „pauza", care a durat aproape doi ani.

D-na Wichfield a dat naştere zilele trecute unui băeat şi a obţinut astfel premiul de 650 mii lei.

In tot târgul faptul a luat proporţiile unui mare eveniment. A fost o bucurie generală. Singurii mâhniţi sînt probabil aceia care urmăriau acelaş premiu!

**Oamenii mor mai ales noaptea**— Un ziar din Paris a făcut remarca interesantă că ultimii dispăruţi iluştri: Painlevé, Calmette şi Roux au murit în timpul nopţii. Un medic francez, comentând această observaţie, arată că marea majoritate a oamenilor (76 la sută) sucombă noaptea.

Medicul explică faptul prin aceia că în cursul nopţii criza bolilor e mai puternică.

Deobiceiu seara se agravează starea pacienţilor şi desnodământul fatal se produce mai ales între orele 12 şi 4 dimineaţa. Astfel ei îşi continuă somnul într'o noapte veşnică...

*

**O masă în cuşca leilor.** — La un circ din Londra a avut loc o demonstraţie interesantă. Dresorii au invitat persoane din public să participe la o masă în cuşca leilor.

N'a răspuns acestei invitaţiuni decât deputatul John Clarke.

In cuşcă se afla o masă cu friptură de curcan, vin, prăjituri, etc. Leii au fost la început foarte agitaţi. Dar imediat ce au primit porţia lor de carne de cal, s'au liniştit.

Astfel dresorii şi deputatul au putut dejuna în voie în cuşca leilor.

## Ideia de rassă

### Fascismul critică hitlerismul

Oficiosul fascist „Giornale d'Italia" din Roma publică un interesant articol contra principiilor naţional-socialiste

„Ideia de stat a lui Mussolini—spune ziarul—nu depinde de rassa biologică. După concepţia ducelui, statul e reprezintat prin toate ramurile de oameni, care conlucrează în slujba aceloraşi scopuri şi idealuri. Ştiinţa a dovedit că personalitatea individului nu rezultă din analiza sângelui, nici din obârşa strămoşilor.

„Niciun popor nu este pur. Rassa latină a ieşit din amestecul etruscilor cu sammniţii şi romanii; iar rassa germană din combinarea triburilor vandale, gotice şi slave.

„Arieni şi nearieni" sânt teorii facute la masa cu bere. Fascismul priveşte aceste manifestări ca diletantisme reacţionare şi demagogice.

In timp ce fascismul e o sinteză armonică, naţional-socialismul e analitic şi învrăjbitor"

Dealtfel, după cum se ştie, acesta nu este primul atac fascist contra teoriei hitleriene a maselor.

In pag. 4-a Ultima Oră

## Un leac contra reumatismului?

### Planta miraculoasă din India

După cum anunţă ziarele din Londra, profesorul englez Frederic Ramshaw a organizat o expediţie spre India.

Scopul acestei expediţii este de a aduce din regiunea Nilgira o plantă cu efecte miraculoase asupra reumatismului.

Profesorul Ramshaw a extras din această plantă un suc, care vindecă complect boala. După un tratament care durează câtva timp, reumatismul nu mai revine niciodată.

Membrii expediţiei vor studia dacă planta poate creşte şi în Europa. In caz negativ, se vor face întinse culturi în India, cu planta contra reumatismului.

Mormântul lui Gh. Duca-Vodă

# O COMUNICARE A

## D-lui PROF. I. MINEA

### în legătură cu săpăturile dela Cetăţuia

O altă persoană competintă în a ne da lămuriri asupra descoperirii mormântului lui Gh. Duca-Vodă, este fără indoială d. prof. I. Minea, dela Facultatea de Litere din Iaşi.

In consecinţă, ne-am adresat eminentului profesor de istorie.

D. prof. Minea ne declară că pe lângă precizările d-lui Tafrali, pe care le-am relatat ieri, ne mai poate da un amănunt:

— „Din cronica atribuită lui Neculai Costin, se ştie că, osemintele lui Gheorghe Duca-Vodă au fost aduse la Iaşi şi depuse spre veşnică odihnă la Mânăstirea Cetăţuia ctitoria acestuia.

„O scrisoare—ne spune d. Minea—păstrată dela Constantin Duca, trimisă regelui polon în Februar 1694, ne arată că osemintele lui Duca-Vodă au fost aduse înainte de Februar 1694.

Putem preciza chiar mai mult; adecă amănuntul că Iancu Costin serdarul, fratele marelui cronicar care a fost Ion Costin, în cursul misiunii de a aduce osemintele lui Duca-Vodă, a fost primit în audienţă şi a tratat şi chestiuni politice cu Ioan al III Sobeschi la Zolchiev. Prin Iancu Costin, Constantin Duca notifică şi suirea sa pe tron, precum şi bunele sentimente ce le are faţă de regatul dela Nord"—a încheiat d. Minea.

D. prof. Minea propune, în legătură cu aceasta, că ar fi nimerit să se facă săpături şi la biserica Sf. Ion Botezătoru, o ctitorie a lui Gheorghe Duca-Vodă.

In numărul viitor vom publica câteva declaraţii ale d-lui Minea asupra vieţii aventuroase a Domniţei Anastasia.

# Lămuririle stareţului

## mânăstirei Cetăţuia

Câteva lămuriri interesante ne-a dat şi talentatul cărturar P. C. Arhimandrit Theodosiu Bonteanu, stareţul Mânăstirei Cetăţuia.

„Deşi se ştia, din unele documente vechi, că Gh. Duca-Vodă, ctitorul monastirei Cetăţuia, este înmormântat în biserica acestui sfânt locaş, totuşi—de oarece nu există nici o piatră funerară cu inscripţia cuvenită—părerea multora era împărţită. Cei mai mulţi din istorici erau sceptici în această privinţă.

„Subsemnatul—ne zice părintele arhimandrit—încă de la venirea mea ca stareţ la ctitoria Ducăi-Vodă, m'am interesat îndaproape spre a şti pozitiv dacă osemintele fericitului ctitor sunt într'adevăr înmormântate la Cetăţuia. Adeseori vizitatorilor le arătam locul gol din nişa Bisericei, din dreapta, şi cu jumătate de gură afirmam: „mormântul lui Duca Vodă", — deşi eu însumi nu ştiam cu exactitate"

### O nouă taină

P. C. Arhim. Bonteanu ne citează unele documente istorice; reaminteşte săpăturile de anul trecut ale d-lor prof. Tafrali şi arhitect Stoian când s'au descoperit tainiţele mânăstirei; şi ne vorbeşte de recentele săpături, comunicându-ne un fapt nou:

*Părintele stareţ a arătat* d-lui Tafrali locul din altarul bisericei, în dosul Sfintei Mese, unde o lespede se afundase şi unde suna a gol. Ridicându-se piatra, *a ieşit la iveală intrarea într'o nouă taină de vreo 3 metri pe 2.*

### Reînhumarea osemintelor domneşti

P. C. Bonteanu confirmă amănuntul cum s'a descoperit mormântul lui Gh. Duca-Vodă şi rezultatul săpăturilor.

Apoi adaogă:

„Fiind convinşi că osemintele descoperite sunt ale lui Duca Vodă, îmi revine mie datoria, ca stareţ al mânăstirei, de a aduce cinstea cuvenită relicvelor strălucitului Domn, care a fost al Moldovei şi al Munteniei şi pedeasupra mare hatman al Ucrainei. Şi cinstirea se va face în conformitate cu rânduelile bisericei noastre ortodoxe. Adecă se va fixa o dată când se vor reînhuma osemintele tot în acelaş mormânt, unde se va pune o piatră cu inscripţia cuvenită, o candelă care să fie veşnic aprinsă, şi un steag.

„La reînhumare se va oficia o panahidă la care sperăm să asiste chiar I. P. S. Mitropolit şi toţi demnitarii Statului,

„Deocamdată I. P. S. Mitropolit căruia i-am raportat descoperirea, mi-a comunicat să aştept un avizul Comisiunii monumentelor istorice; şi până atunci oasele domneşti se păstrează în biserică, la loc de cinste". *Sp.*

### Falsificatori de bilete de tren

La Bacău au fost arestaţi Dumitru Bontaş, sub-şeful staţiei, circiumarul Popa în faţa gării şi un anume Max Mendel. S'a stabilit că aceştia, timp de doi ani, au falsificat bilete de tren de clasa III-a şi le vindeau în gară.

# CATEVA CONFERINŢE

## despre sindicalizarea corpului didactic

de C. Usatiuc, profesor

Comitetul Asociaţiei profesorilor secundari din Iaşi a luat iniţiativa ţinerii unui ciclu de conferinţe care să lumineze din cât mai multe laturi problema sindicalismului în genere şi cu deosebire cea a organizării în sindicat a corpului didactic.

Prima conferinţă a fost cea a *d-lui prof. univ. dr. Popa* care după ce a tratat despre începuturile organizaţiilor sindicale din ţările apusene şi diferitele forme de sindicat cu deosebire dintre ele, s'a oprit la forma de sindicat care i s'a părut a corespunde mai bine rostului social ce-l are corpul didactic şi şi stării actuale de organizare a acestui corp.

Această conferinţă sprijinită pe un material vast, a dat loc la discuţii aprinse şi detaliate, care şi acestea au contribuit în largă măsură la risipirea atmosferei de suspiciune şi mai ales la risipirea ignoranţei în ce priveşte această problemă a sindicalizării.

Asupra acestei conferinţe s'au scris de altminteri şi câteva articole în ziarele locale şi'n cele din Capitală, aşa încât nu mai insistăm asupra ei. Firesc că d. prof. univ. dr. Popa a binemeritat dela dascălime pentru munca şi expunerea conştiincioasă a unei atât de vaste probleme.

A doua conferinţă a ţinut-o d. prof. **Sterie Diamandi**, unul dintre cei mai inimoşi susţinători ai sindicalizării corpului didactic.

*„De ce Sindicat şi nu Asociaţie?"* — iată ce şi-a pus în gînd să ne demonstreze d-sa.

In introducere, d-sa a arătat rolul cu adevărat mare ce-l are *factorul educativ* în viaţa unui popor. Da, este banal să mai vorbeşti în secolul nostru despre rolul educaţiei, dar uneori şi cu deosebire la noi, chiar aşa zişii „intelectuali" sunt dispuşi să uite aşa de lute şi aşa de adesea tocmai ce ce e mai important pentru viitorul neamului, încât împrospătarea şi repetarea unor lucruri cunoscute dar neglijate e de multe ori o mare nesesitate. D. Diamandi a arătat cu date precise cât de neglijat este astăzi, la noi în ţară, acest factor educativ. Dacă am lua în considerare numai un singur fapt: *frecvenţa şcolară*, apoi chiar statistica oficială a Ministrului nostru de Instrucţie ne arată că *România e penultimul stat din Europa în ce priveşte frecvenţa şcolară.* Afară de Turcia care mai continuă să rămână statul cu cea mai mică frecvenţă şcolară, toate celelalte state, aşa dară şi Bulgaria şi Rusia şi Jugoslavia, şi până şi Albania, au o frecvenţă şcolară superioară României. Având în vedere că factorul educativ nu e hotărâtor numai pentru progresul ştiinţei româneşti, dar şi pentru viaţa însăşi a neamului, noi nu putem sta pasivi faţă de această stare de lâncezire în care zac energiile unui popor întreg.

Şcoala şi corpul ei dăscălesc care e chemat să trezească la viaţă aceste energii, e în mare, *dar într'adevăr în mare sfârcâie.*

Dascălii s'au rugat, au protestat, au trimis telegrame, moţiuni, şi mai blânde şi mai aspre,—*nimic!* Parcă au vorbit în pustiu! Şi atunci ce ne mai rămâne de făcut? *Să se organizeze într'o puternică organizaţie de breaslă şi acea organizaţie nu poate fi decât Sindicatul!*

Asociaţia noastră n'a fost în stare să înlăture nici una dintre loviturile mari ce le-a primit şcoala şi cu ea dascălii, pentrucă ea *nu are structura unei organizaţii de luptă* care să poată parà asemenea lovituri, ci ea e numai *un organ* prin excelenţă şi numai *reprezentativ.*

Sindicatul e altceva. *Sindicatul se deosebeşte radical de Asociaţie, mai întâiu, prin principiile sale de bază, apoi prin obiectivele ce le urmăreşte, prin metodele de care se foloseşte, prin structura organizaţiei sale şi prin spiritul de care este însufleţit.*

Principiul cel mai însemnat pe care se sprijină şi care e

(Continuarea în pag. II-a

**Biroul de turism şi voiaj** „KEDEM"

**Reprezentanţa: IAŞI str. Ştefan cel Mare 11**

A primit din Palestina ştirea că vaporul „DACIA" care a părăsit Constanţa în ziua de 21 Octombrie şi a ajuns la Haifa în ziua de 27 Octombrie şi-a debarcat pasagerii în mod normal, iar vaporul „POLONIA" care a părăsit Constanţa pe ziua de 25 Octombrie şi a debarcat pasagerii în mod excepţional la Port-Said, au ajuns cu bine în Palestina, fără cel mai mic neajuns.

**Biroul „KEDEM" continuă cu efectuarea călătoriilor în grupuri ca şi până acum.**

***Apropiatele plecări de vapoare sunt:***

cu „POLONIA" la 15 Noembrie
cu „DACIA" la 20 „
cu „POLONIA" la 29 „
cu „DACIA" la 4 Decembrie

**Se primesc inscrieri cu plata în rate pentru excursiuni la expoziţia Levantului din Tel-Aviv**

**„K E D E M"**
***Ştefan cel Mare 11***

**Dacă voiţi să aveţi o audiţie perfectă de radio**
— Cereţi la —
# Auto Radio Mercur
***Str. Lăpuşneanu No. 1***
o demonstraţie cu ***noile aparate Philips***

**Teatrul Naţional**

**MARŢI 7 Noembrie 1933**
reluarea consacratului succes

# Domnişoara Nastasia

Comedie tragică în 3 acte de d.
**George Mihail-Zamfirescu**

În rolurile principale: Angela Luncescu, A. Ghiţescu şi C. Ramadan, cu creaţii impresionante.

Direcţia de scenă:
**George Mthail-Zamfirescu**

**Vizitaţi fabrica de covoare persane „TEBRIZ"**
**Str. Lascăr Catargiu 34**
Depozit permanent de covoare persane ori ce dimensiuni şi modele alese
Preţuri moderate. Se primesc şi comenzi.

DOCTOR
**Corneliu Stolan**
Genito-urinare, sifilis, venerice
Consultaţii 4—7
strada I. C. Brătianu 58

**Dr. Leon Balif**
Boli nervoase
Cons. 5—7
Str. Cuza-Vodă 23
(colţ cu str. Armeană)

**Dr. Sebastian Pineles**
Medic de Spital
BOLI de COPII şi SUGACI
**S'A MUTAT**
în str. Cuza Vodă No. 28
(vis a vis de Maternitate)

DOCTORUL
**R. DAMSKER**
str. Ghica-Vodă No. 44-46
consultă zilnic
MEDICINA INTERNA
SIFILIS şi
GENITO-URINARE
*Diatherme şi băi de lumină*
între orele 8-11 a.m. şi 3-7 p. m.

DOCTOR
**A. DASCAL**
BOLI INTERNE, VENERICE, SIFILIS, DIATERMIE
Consultaţii şi tratamente
intre 7 jum.—10 a. m. şi
2—9 seara
Iaşi str. Cuza Vodă 42
(vis-a-vis de Camera de Comerţ)
In acelaş casă cu
D-na F. Friedman-Dascăl
Oestistă. Cons. 10-12 şi 3-7

**Doctorul I. BLIDESCU**
Nas, gât şi urechi
S'A MUTAT
în strada Buna Vestire 8

Cabinet dentar
**I. GOLŢMAN**
DENTIST
CURALRI MODERNE
PREŢURI REDUSE
— Piaţa Unirei —
(colţ Cuza Vodă 62)
Intrarea prin boltă lângă Socec

DOCTOR
**SOLO SCHREIFEL**
BOLI INTERNE, PIELE, VENERICE, SIFILIS
Raze Ultraviolete, Diathermie, Analize de sînge
Consultaţii şi tratamente zilnic între 8-11 şi 2-9 seara
Strada Anastasie Panu 70
(vis-a-vis de Palatul Ad-tiv)

Cele mai noi ţesături în tote pentru costume şi pallioane cu PREŢURI EXTREM DE REDUSE obţineţi numai la **„TRIUMF"** Str. Lăpuşneanu 44

**„LA WALDMAN"**
***vis a vis de Hală :: Anast. Panu 35 colţ***
Asortat în permanenţă cu toate sorturile de lână fantezie pentru Pool-Owere bărbăteşti, dame şi copii. Articole de mercerie, bumbac şi capoc pentru umplut perine şi plapome. Macrame şi bumbac pescăresc.
PREŢURILE CELE MAI REDUSE

*Sosoni Galoşi Quadrat Riga*

## Cronica spectacolelor

**7 NOEMBRIE**

**Teatrul Naţional** *„Domnişoara Nastasia"* comedie tragică de d. George - Mihail Zamfirescu.

**Cinema Trianon.**-*„Femeia, eterna poveste"* cu Jean Weber, Jeanne Boitel şi Collette Darfeuil; *„Iadul submarin"* cu Madge Evans şi Robert Montgomery. Jurnal sonor Fox.

**Cinema Sidoli.** — *„Iadul plăcerilor"* cu Sylvia Sidney şi Frederich March; *„Ocnaşul care a evadat"* cu Pat O'Brien. Jurnal sonor *Para*- în pauze: *Automobilele zburătoare.*

**„Cinema Phoenix"**—*„Marchizul de Sade"* cu Lillyan Harwy şi Conrad Veidt; *„Alpinistul"* cu Otto Walburg şi Maria Solveg şi o complectare: *Miky-Maus.*

**Cinema Roxy.**—*„Omul de fier"* cu Clive Brock şi Claudette Colbert; *„Ţigane, tu mi-ai ghicit durerea"*; Pathé Journal şi o comedie muzicală cu Betty Boop's.

**Bereria Luther.**— Localul cel mai agreat. Muzică excelentă. Dineuri speciale după spectacol. Preţuri moderate. **Barul din salonul de sus** deschis zilnic.

## Ceferiştii ieşeni n'au primit lemnele pentru iarnă

Iarna bate la uşă şi mulţi ieşeni nu sunt aprovizionaţi cu combustibil!

Printre aceştia sunt şi peste 500 ceferişti.

Intre Casa Autonomă c. f. r. şi C. A. P. S. s'a încheiat anul acesta un contract, prin care se prevedea ca funcţionarii ceferişti să fie aprovizionaţi cu lemne, iar treptat să li se oprească costul din salar.

Reţinerile au şi început, dar lemnele n'au sosit.

S'au făcut demersuri la Casa Pădurilor şi s'a primit răspuns că nu se pot face transporturi prin pădure, din cauza drumurilor impracticabile.

C. A. P. S.-ul are de transportat 560 vagoane lemne pentru personalul ceferist.

Unii funcţionari însă au adus la cunoştinţă că C. A. P. S-ul nu are lemne tăiate în pădure.

In urma intervenţiei autorităţilor ceferiste, se svoneşte că C. A. P. S-ul va cumpăra lemne dela întreprinderile particulare şi le va da personalului c. f. r., pentru a se conforma contractului încheiat.

## UN AVOCAT şi împuşcă soţia şi apoi se sinucide

O impresionantă dramă conjugală s'a întîmplat la Tg.-Neamţ.

In urma unei certe, avocatul Emil Calapod a scos un revolver şi a descărcat două gloanţe asupra soţiei sale. Apoi şi-a tras un foc în tîmplă. Amîndi au încetat din viaţă.

Cauza acestei drame ar fi gelozia. Avocatul îşi bănuia nevasta în ultimul timp, şi ieri, într'un moment de enervare, a recurs la revolver. Soţii Calapod erau căsătoriţi de trei ani şi de pe urma lor rămâne un copil de un an.

Menţionăm că d-na Calapod era originară din Iaşi.

## NOUI NEREGULI
### LA MANUTANŢA DIN CERNAUŢI

Autorităţile militare au primit acum câtva timp o serie de denunţuri, prin care se arăta că la manutanţa Cernăuţi s'ar petrece unele nereguli.

Sezizat, parchetul militar a delegat o comisie de anchetă pentru a cerceta cazul.

Şi într'adevăr, făcându-se o inspecţie inopinată, s'au descoperit nereguli, cari se pun în sarcina locotenentului administrator Cătănescu de la acea instituţie.

Ofiţerul ar fi falsificat mai multe facturi, trecînd în registre sumi fictive.

S'a mai putut constata că acelaş ofiţer a mai fost acum câţiva ani în serviciul aceleiaşi manutanţe şi a fost mutat disciplinar, tot pentru asemenea fapte. Dar a revenit la acelaş post.

Cercetările au fost făcute de d. major D. Rudeanu şi căp. Popescu de la consiliul de război.

Z.

## Destrăbălarea dela şcoala profesională de fete din Bălţi

Bălţi 7.— Am relatat învinuirile grave ce s'au adus medicului şcoalei profesionale de fete din localitate, în legătura cu siluirea elevei Tomaciova.

Ziarul „Besarabscoe Slovo" relatează că la acea şcoală s'au mai descoperit încă 6 cazuri de viol.

Ziarul respectiv cere arestarea unui medic, precum şi a unui înalt personaj din Bălţi, amestecat şi el în această afacere scandaloasă.

Cor.

## O pruncucidere la un hotel din Galaţi

La Galaţi, acum câteva zile a descins la hotelul „Majestic" din str. Mavropol o tânără Blima Averbuch din Cernăuţi. Ea a venit cu un copil nou născut.

Ieri mama a înştiinţat că i-a murit copilul. D. procuror Lupaşcu constatând urme de violenţă pe gâtul pruncului, presupune că e vorba de o crimă.

Tânăra Averbuch a fost arestată. Se aşteaptă rezultatul autopsiei micului cadavru.

## Anularea unor diplome de bacalaureat

Chişinău 7.—A produs senzaţie în oraş dispoziţia ministerului instrucţiunii prin care se anulează cele 28 de diplome de bacalaureat eliberate anul acesta de direţiunea gimnaziului „General Berthelot".

x Noua seziune a Curţii cu Juri se deschide la 1 Decembrie. La 15 Noembrie are loc tragerea la sorţi a juraţilor.

## Când nevasta îşi face raclaj
### fără voia soţului!

O reclamaţie curioasă a înaintat autorităţilor judiciare din Roman funcţionarul Neculai Mihu dela administraţia financiară din acel oraş. El s'a căsătorit acum două luni cu d-ra Eugenia Brici, studentă la facultatea de drept din Iaşi.

Bărbatul cere ca soţia să fie arestată, întrucît şi-a făcut un raclaj la un chirurg din Roman şi a ucis astfel pruncul în gestaţiune. Funcţionarul Mihu va trage la răspundere şi pe doctorul, care a făcut operaţia.

Bine înţeles cazul a produs senzaţie la Roman.

x **Tusa şi Răguşeala** în bronchite gripale dispar repede cu **Pastilele de Eucalipt Benzomentolate Dr. Rătianu** aprobate de Consiliul Sanitar Superior. Indicate în toate afecţiunile pulmonare, laringite, astmă, desinfectează plămânii, uşurând respiraţia. Depozit Farmacia Dr. Rătianu Iaşi.

## Informaţiuni

x *Se anunţă că legaţia germană din Bucureşti ar fi primit înştiinţarea dela Berlin, că în ziua de 12 Noembrie, când are loc plebiscitul, vor vota şi supuşii germani din România. In acest scop consulatele din diferite oraşe au primit buletine de vot, care vor fi împărţite cetăţenilor germani ce au împlinit 20 ani, indiferent de sex.*

x Ziarul „Cuvântul" din Bucureşti a împlinit zece ani de existenţă. Jubileul a fost subliniat printr'un număr festiv în 100 pagini, cu material interesant şi frumoasă prezintare tehnică.

Izbânda „Cuvântului" este o izbândă a presei româneşti şi deaceia facem cele mai bune urări de prosperare confratelui bucureştean.

x *La Cernăuţi*, subt dărâmăturile unei case din str. Regele Ferdinand, au fost găsit osemintele unui ofiţer rus în uniformă militară. Se crede că el a murit în timpul războiului şi a fost înmormântat în acel loc.

x **Asistenţa municipală.**- Doamnele care fac parte din Comitetul restrâns al „Caravanei milost ni.i" sunt rugate a se întruni Joi 9 Noembrie a. c. la orele 3 p. m. la Primărie.

De asemenea sunt rugate toate Doamnele cari o mează Comisiunile pentru chete, să se întrunească tot Joi 9 Noembrie a. c. la orele 4 jum. la Primărie.

x *Festival.*— In curând va avea loc un festival artistic dat de elevii clasei a IV-a, şcoala comercială superioară „Mihail Kogălniceanu", sub patronajul d-lui prof. T. Patriciu, directorul şcolii şi a d-lui prof. D. Nichita.

Locul şi data se vor anunţa ulterior.

## CATEVA CONFERINŢE
### despre sindicalizarea corpului didactic

de C. Usatiuc, profesor

(Continuarea din pagina I-a)

creerul cel mare a Sindicatului, *e principiul ocrotirii muncii şi lupta împotriva exploatării ei.* Sindicatul intervine ori de câte ori munca membrilor săi nu e răsplătită omeneşte, adică potrivit cu importanţa, calitatea şi cantitatea ei.

Obiectivul cel mai de seamă ce-l urmăreşte Sindicatul este tocmai şi înainte de toate realizarea acestui principiu.

In ce priveşte structura organizaţiei sale, lucrul cel mai de seamă este aici felul cum îşi dobândeşte un profesor calitatea de membru al Sindicatului. Nu toţi membrii corpului didactic fac parte de drept şi din Sindicat, ci acel ce doreşte să devină membru, trebue să facă *o cerere prin care se obligă formal şi moral să pue totdeauna interesele profesiunei sale mai presus de cele ale unui partid politic.* Membrii Sindicatului se pot înscrie în oricare partid politic, şi pot face orice politică li e voia, *dar ei se obligă să nu introducă această politică în Sindicat şi să dea întâietate intereselor lor profesionale.*

Apoi membrii Sindicatului vor vărsa o cotizaţie cu mult mai mare decât la Asociaţie, o cotizaţie care va fi probabil de 1% din salarul primitor. Cu aceste cotizaţii se va alimenta fondul de asistenţă şi cel de rezistenţă. Un profesor care va cotiza cîte 50-100 lei lunar, cotizaţie care îi dă anumite drepturi în caz de boală, de încadrare sau transferare ilegală etc..., nu va mai fi atât de indiferent faţă de organizaţia sa de breaslă, ci se va interesa cu mult mai mult de mersul ei. Aceasta va contribui mult la închegarea solidarităţii membrilor din Sindicat.

Cât despre metodele de cari se foloseşte pentru a ocroti de o exploatare nedreaptă munca dascălilor, Sindicatu nu cerşeşte nimic, ci sprijinit pe o puternică organizaţie *cucereşte prin luptă drepturile membrilor săi.* De aceea printre alte mijloace de luptă, Sindicatul preconizează *greva*, e drept, ca ultim mijloc şi numai în cazuri extrem de grave. Greva aceasta nu poate avea un caracter de sabotaj, ci numai unul *demonstrativ.*

Când va avea un fond de rezistenţă de milloane (şi aceasta se poate realiza în câţiva ani) şi un mare număr de membri, Sindicatul va fi în stare să intervie cu energie nu numai pentru îndreptarea stării materiale şi morale a corpului didactic, dar va ştie să determine o răsturnare a actualei erarhii a factorilor pe care se sprijină viaţa statului. *Factorul educativ, care a lăsat acum nu pe planul al doilea ci pe cel de pe urmă, va trebui să ocupe locul ce-i e destinat să-l ocupe, printre ceilalţi factori, într'un stat care ţine la luminile minţii:* locul cel de frunte.

Şi aceasta, pentrucă nu se poate concepe un progres fără o şcoală bună, şi nu se poate concepe o asemenea şcoală cu un corp didactic care nu mai e în stare să-şi cumpere cărţi şi să fie în curent cu progresul ştiinţei şi a culturii în genere.

Iată şi spiritul de care este însufleţit Sindicatul şi iată cum Sindicatul departe de a fi duşmanul statului, ei îi va fi cel mai solid colaborator întru susţinerea unei vieţi sociale cât mai luminate.

Asociaţia poate c'ar fi bună pentru vremuri de mare belşug. Pentru vremuri ca acestea însă, ea e cu desăvârşire inaptă şi deci inutilă.

Astfel avem toate atributele sindicatului preconizat de dl. Diamandi şi-l putem definii astfel: *sindicatul nostru este o organizaţie profesională şi cu d săvârşire apolitică; luptă pentru ocrotirea drepturilor care rezultă din calitatea, importanţa şi cantitatea muncii prestate de membrii săi şi luptă împotriva acelora care nu-i dau acestei munci preţuirea morală şi materială care se cuvine; asigură reuşita luptei prin însăşi structura organizaţiei sale, care implică, pe lângă alte mijloace, o solidaritate strânsă şi conştientă a membrilor săi şi un mare fond de rezistenţă; tinde să devină cel mai preţios colaborator al statului prin susţinerea culturii ca prim factor în viaţa poporului.*

Conferinţa d-lui Diamandi a fost ascultată cu mult interes. Pentru elucidarea cât mai desăvârşită a acestei probleme în toate articulaţiile ei, d-sa s'a înarmat cu cele mai puternice reflectoare pe care le-a mânuit cu o dibăcie şi o pasiune cu care numai un sindicalist „născut iar nu făcut" poate fi înzestrat.

Discuţiile—ele înseşi foarte interesante şi nu lipsite şi de accente umoristice—la care au luat parte cu vădită pasiune d-nii prof. univ, Dr. Popa, prof. secundar Traian Gheorghiu şi d-l Chiriţescu, au izbutit să contureze şi mai bine deosebirea dintre Asociaţie şi Sindicat.

Dl. prof. M. Carp, preşedintele Asociaţiei a condus desbaterile ca totdeauna, cu mult tact şi cu cel mai desăvârşit spirit de obiectivitate.

Vineri, în 10 Noembeie, la ora 5 jum. vine la rând *dl. Traian Gheorghiu* cu conferinţa sa despre *„Rolul cultural al Sindicatului"*, iar într'o ultimă conferinţă, care se va anunţa la timp, *dl. prof. M. Carp* va încheia ciclul cu *„Rolul de control al Sindicatului"*.

Având în vedere că aceste conferinţe nu obligă pe nimeni la nimic şi că ele au numai scopul de a lumina (diferitele laturi ale unei probleme care a ajuns să agite astăzi toată dăscălimea, invităm atât pe colegii noştri din învăţământul primar, cât şi pe d-nii profesori universitari şi bine înţeles şi pe colegii din învăţământul secundar să participe, în număr cât mai mare, la aceste conferinţe, în care se desbat nu numai destinele dăscălimii întregi dar şi cele ale culturii româneşti.

Cl. Usatiuc

**Doctorul M. Levy**
dă consultaţiuni pentru
Boli de inimă şi plămâni
zilnic, dela 3-7
Str. Cuza Vodă 13

*Quadrat Riga*

# Pe urmele relei administraţii

## care s'a făcut la Camera de Comerţ

### Destăinuiri interesante—Şedinţa de aseară

Consiliul Camerei de Comerţ şi industrie a ţinut ieri seara şedinţă.

Inainte de a se intra în ordinea de zi, d. *N. Gheorghiade* anunţă că s'au luat în consideraţie, la şedinţa consiliului superior al muncii ţinută la Bucureşti, dezideratele d-sale privind ajutorarea şomerilpr şi reglementarea repauzului duminical.

Se ia act.

**Afacerea „Sfatului Negustoresc"**

D. *M. Isac Moscovici* propune ca înaintea fiecărei intrări în ordinea de zi a şedinţelor, să se rezerve o jumătate de oră pentru comunicări.

Propunerea aprobându-se, d-sa spune:

— „Sfatul Negustoresc, chiriaşul Camerei de Comerţ nu-şi plăteşte chiria, rămând osebit şi combustibilul necesar, plus anumite subvenţii. Intreb pe d. preşedinte dacă „Sfatul" merită toate aceste avantagii, în urma activităţii pe care o desfăşoară".

D. *N. Dobrovici* este de acord cu cele spuse, — cu adaosul: *„că s'a falşificat un proces verbal în care s'a trecut că se iartă Sfatul pentru chiria pe ultimii 5 ani, în total însumând 230 mii lei"*.

Declară că atacă în fals.

D-nii *G. Ghiuca* şi *Dorojan* arată că aceia care atac. azi „Sfatul" au fost până mai ieri la conducerea lui, neactivând în nici un fel.

D. *Ed. Rudiblom* cere închiderea discuţiei.

D. *M. I. Moscovici* este contra. D. *Fastlich* cere înscrierea în ordinea de zi. D. *Şmilovici* se întreabă dece d. Dobrovici n'a atacat în fals până acuma procesul verbal, el datând de aproape un an.

Vorbesc în aceiaşi chestiune d-nii: *Brener, Horovit, Hahamu*, etc.

La urmă d. *N. Gheorghiade* rezumă dezbaterile şi pune concluzii.

— „Consiliul nu putea ierta datoria. Subvenţie nu trebuie să acorde întrucât „Sfatul" nu corespunde scopului. Drept de control Camera de comerţ nu poate avea asupra „Sfatului Negustoresc".

Inchee cu apel către „Sfat" ca să-şi facă în viitor datoria.

**Deficitul bugetar**

După ce se mai produc câteva comunicări şi d. *Em. Marcovici* citeşte un referat privind repauzul,—se intră în ordinea de zi.

D. *N. Ghiorghiade* dă cetire raportului comisiei de verificare a gestiunilor trecutei conduceri.

Reese: Camera datorează în total 3.933.827 lei. Are de încasat 1.844.000. Deficit 2.088.977 lei.

Aceasta denotă, a încheiat d. N. Gheorghiade: *rea administraţie*.

D. *Brener* şi d. *Chiucă* arată că vechiul consiliu a moştenit datorii pe care le-a plătit.

D. *N. Gheorghiade* (întrucât discuţiile deveniseră violente) pune punctul pe i:

— *„Dacă credeţi că raportul nu-l exact, cereţi anchetă. Noi n'am pornit la verificări din vre-un resentiment. Vrotam numai să constatăm o situaţie pe care am moştenit-o.*

*Dacă continuaţi, vom ridica mucamalele"*.

D. *Ghiuca*: „Vă rog ridicaţi muşamaua dacă credeţi că trecutul comitet de direcţie a făcut unele greşeli".

*D. N. Dobrovici*: „S'au dat bani cu ghiotura. Cer să se verifice mandat cu mandat".

*D. Rotaru* (Andrieşeni) spune că dacă sunt ilegalităţi să se tragă la răspundere pe cei vinovaţi.

*D. M. I. Moscovici* constată că s'a rupt cu trecutul, prin faptul că se dau lucrurile pe faţă.

Punându-se la vot darea de seamă, se aprobă.

**Economii şi reduceri de salar**

In continuare, d. *N. Gheorghiade* citeşte expunerea de motive a modificării bugetului. Reese: modificări importante la foarte multe capitole. Cere votarea.

Se nasc discuţii agitate.

*D-na Cerchez* arată că s'a călcat regulamentul.

Expunerea trebuia dată cu 5 zile înainte. Nu se poate vota aşa, în grabă.

*D-nii Ştefănescu-Vaslui, Fastlich, Ed. Rudiblon, G. Ghiuca, Fischer* se asociază celor spuse.

Vorbitorii mai fac unele obiecţii la capitolul reducerii salariilor funcţionarilor.

D. *Aronovici* cere o curbă de cel mult 10 la sută pe salariile funcţionarilor.

Aceasta până la 1 Aprilie 1934.

D. *N. Gheorghiade* arată că reducerile nu-s făcute din răutate, ci din dorinţa de a păşi la realizări.

Se votează modificarea.

* * *

După ce se ratifică unele lucrări, d. Gheorghiade ridică şedinţa, mulţumind pentru concursul dat.

Viitorul consiliu la 23 crt..

**H. Burileanu**

---

x Un săpun pentru care satisface cele mai riguroase prescripţii ale higienii este **„Săpunul de Lăcrămioare"**. Curăţă porii de materiile grase şi fardurile de peste zi şi face pielea fragedă şi parfumată. Depozit Farmacia Dr. D. Beceanu, Piaţa Halei Iaşi. 5

## SERBATORIREA d-lui ing. Cezar Cristea

D. inginer şef Cezar Cristea doctorand în drept, a trecut pe ziua de 1 Noembre de la direcţia silvică Iaşi, la serviciul Central C. A. P. S., direcţia presei şi a propagandei, de pe lângă ministerul de domenii.

Colegii d-lui Cristea din centrala Iaşi, l-au serbătorit aseară printr'o agapă prietenească la restaurantul „Bragadiru". S'au ţinut numeroase tuasturi de unanime simpatii pentru serbătorit.

Joi seară, d. inginer Cezar Cristea va fi serbătorit de cercul *Agir*.

DAN

## Inundaţii în judeţ

### A revărsat Jijia

Din cauza ultimelor ploi, râul Jijia a revărsat în regiunea comunei Măcăreşti, inundând şi periferiile satelor Costuleni şi Prisăcani.

Au fost luate de ape, fânaţele aflate pe câmp, Pagubele sunt destul de însemnate.

Locuitorii comunei Măcăreşti, au făcut o cerere administraţiei financiare locale, arătând pagubele suferite şi cerând în consecinţă o amânare în plata impozitelor.

Lny


Cinema ROXY — cu începere de Luni 6 şi până Duminică 12 Oct.
Cel mai formidabil succes Paramount
**Omul de eri** cu Clive Brok şi Claudette Colbert
Programul începe cu celebrul Tango-Romanţă
**Ţigane tu mi-ai ghicit durerea** Cântată de orchestra DAJOS BELLA
Completat cu PATHE JOURNAL
şi un nou gen de comedii muzicale cu BETTY BOOP'S

PORT TALPA OKMA
COSTĂ EFTIN ŞI
DUREAZĂ MULT
prin talpa
PALMA
OKMA
nu trece
umezeala şi
ţine la infinit.
CERETI-O PESTE TOT!



Seria Treia
a Colectei Populare
**PROVIDENŢA**
*Str. Ştefan cel Mare 36*
eliberează optzeci de certificate de participare la ZECE LOZURI din care:

| | |
|---|---|
| Două lozuri întregi | Opt sferturi şi |
| Două jumătăţi | Patru Zeci optimi |

FIECARE CERTIFICAT LEI 125

Iată numerile:

| | | | | | | |
|---|---|---|---|---|---|---|
| No. | 17492 | a/h. | Loz întreg | No. | 31779 | b. 1/8 |
| | 45379 | a/h. | „ „ | | 31789 | d. „ |
| | 3982 | a/d | Jumăt. loz | | 32286 | b. „ |
| | 8190 | „ | „ „ | | 32287 | b. „ |
| | 35399 | „ | „ „ | | 35169 | b. „ |
| | 72190 | „ | „ „ | | 35170 | b. „ |
| | 29703 | cd. | Sfert „ | | 35171 | a. „ |
| | 31704 | cd. | „ „ | | 35172 | a. „ |
| | 46048 | A. | „ „ | | 38352 | d. „ |
| | 66159 | B. | „ „ | | 38368 | d. „ |
| | 546 | b. | 1/8 „ | | 43186 | d. „ |
| | 549 | d. | „ „ | | 43187 | d. „ |
| | 8120 | g. | „ | | 58001 | a. „ |
| | 8126 | e. | „ | | 58094 | c. „ |
| | 8175 | d. | „ | | 70951 | a. „ |
| | 8176 | c. | „ | | 70952 | a. „ |
| | 25533 | b. | „ | | 72009 | a. „ |
| | 25583 | b. | „ | | 72910 | a. „ |
| | 25584 | b. | „ | | 72162 | b. „ |
| | 25600 | b. | „ | | 72163 | b. „ |
| | 29702 | d. | „ | | 73159 | b. „ |
| | 29709 | b. | „ | | 73160 | b. „ |
| | 29742 | a. | „ | | 74718 | d. „ |
| | 31715 | b. | „ | | 74719 | d. „ |
| | 31773 | a. | „ | | 74763 | a. „ |

Tragerea la 9 şi 10 Noembrie crt.



O SOLUŢIE PENTRU CRIZĂ
*O haină, un pardesiu, un paiton nou costă scump.*
Cele vechi devin noi, dacă le reproşăm sau curăţim la Bolangeria şi spălătoria chimică
**FULGERUL DIN BUCUREŞTI**
Care le execută ireproşabil, **cu 50 la sută** mai eftin ca ori unde


# A început instrucţia judiciară

## asupra asasinatelor din str. Anast. Panu

Autorii fiorosului asasinat comis asupra soţilor Bergher din str. A. Panu, au fost înaintaţi eri parchetului împreună cu corpurile delicte.

După primele cercetări, cel de al cincelea inculpat Gavril Federovici în sarcina căruia nu s'a putut stabili nici o vină, a fost pus în libertate.

Azi, ceilalţi patru vor fi aduşi din nou la parchet, urmând a fi deferiţi instrucţiei.

*

Am arătat eri că Haralambie Ignat, după o serie de declaraţii, contra-declaraţii şi recriminări, a rămas la afirmaţiunea că el este singurul autor al celor două omoruri.

In ziua de Sâmbătă când Haralambie a dat pentru prima oară ochii cu poliţia declarase limpede că a lucrat în complicitate cu Ghiţă Nanu şi Maria Plăcintă

Insăşi prima relatare a fetiţei mai mari a soţilor Bergher, cuprindea precizarea că Ghiţă ar fi fost împreună cu Haralambie.

**O nouă reconstituire?**

Pentru precizarea amănunţită a acestei afaceri şi spre a se evita un nou caz Garbulea, se va hotărâ probabil o nouă reconstituire a crimei, singura cale posibilă de a se verifica toate datele omorurilor.

**Ce-i cu incendiul?**

Se ştie că focul de Vineri noaptea a cauzat pagube însemnate, distrugând toată marfa din prăvălie.

In cercurile poliţiste se acreditează versiunea că Haralambie a dat foc spre a nimici toată clădirea, ca să nu rămâie nici o urmă şi ca să se creadă apoi că a fost numai un incendiu în care soţii Bergher au fost carbonizaţi.

Criminalul n'avea nevoie de lumânare de vreme ce geamurile erau astupate şi se putea servi de lumină electrică. Chiar a mărturisit că a aprins lumina electrică când a operat la casa de bani.

Moştenirea revine de drept celor două mici orfane. Se va institui o tutelă pentru administrarea averii rămase.

**Al. Nestor**

In stânga, *criminalul Haralamb Ignat*; alături, inculpaţii Maria Plăcintă şi Ghiţă Nanu

# Constătuirea medicilor

## pentru sindicalizare

Sâmbătă seara a avut loc la spitalul „Dr. Ghelerter" o nouă şedinţă a medicilor pentru a hotărâ sindicalizarea.

S'a început discutarea statutului după ante-proectul redactat de medicii din Bucureşti, şi a dezideratelor principale pentru care trebue dusă lupta mai aprigă.

Discuţii ample se fac în ceiace priveşte tarifful de consultaţii la medici, pentru înlăturarea concurenţei.

Un deziderat important este însă ca toţi medicii practicieni să fie consideraţi medici onorifici ai Casei muncii, iar reţetele lor să poată fi executate la farmaciile Asigurărilor Sociale.

S'a hotărât convocarea unei adunări generale a medicilor pentru discutarea şi votarea statutului, spre a se putea înfăptui cât mai curând sindicatul.

După cât se pare, sindicatul medicilor se va realiza încă înaintea celui al profesorilor.

Z. DS.

---

x D-ra dr. Stein a fost numită medic secundar la clinica d-lui profesor d. Mironescu.

## Staţiunea Meteorologică Agricolă Copou-Iaşi

**Buletin Meteorologic**
din 7 Noembrie 1933

Temperatura aerului la 8 ore dimineaţă 8,4 grade
Temperatura minimă absolută în cursul nopţei 5,6
Temperatura maximă absolută a zilei precedente 8,5.

*Prevederi de timp.* — Presiunea în mare scădere; se anunţă timpul cald şi curenţi de Sud.

Şeful Staţiunei, I. ŢIŢU

# INFORMAŢIUNI

x *Consilierii evrei au discutat, în ultimul timp, chestia numirii unui ajutor de primar în locul d-lui H. Stein. Intrebând pe d. primar Bogdan în această privinţă, d-sa a declarat:*

*— „Nici nu poate fi vorba de un nou ajutor de primar. Postul e definitiv desfiinţat, atât prin buget cât şi prin o decizie a consiliului".*

x O delegaţie a azilului de noapte din Socola s'a prezintat ieri d-lui ajutor primar Colcea, solicitându-l să intervie la minister, pentru ca azilul să primească un ajutor băneşc şi medicamente.

x Inspectorii şcolari care au serbătorit pe d. Mitru, însoţiţi de inspectorii ieşeni, au vizitat instituţiile mai de seamă din localitate.

Aseară oaspeţii au părăsit Iaşul, despărţindu-se de d. Mitru în chip extrem de cordial.

x Ecou— Cu ocazia vizitei făcută la Fundaţie de către M. S. Regele, s'a reluat discuţia pe chestia librăriilor din Iaşi.

M. S. Regele a fost informat asupra activităţii rodnice a marilor Librării „Hachette" şi „Cartea Românească" din localitate, fiind plăcut impresionat, de cele aflate.

x *Copil fugar.*—In strada Anastasie Panu a fost găsit eri băiatul Vasile Axinte din com. Bacinari (Vaslui), în etate de 8 ani. Cercetat de poliţie, el a declarat că a fugit de la părinţi, deoarece nu mai vrea să trăiască la la ţară. Micul aventurier a fost retrimis în comuna natală.

x **Pedepse anulate la c. f. r.**—Odată cu confirmarea d-lui Cezar Mereuţă, ca director general al c. f. r-ului, s'a dispus ca amenzile aplicate vinovaţilor de mici abateri dela datorie, fără să fi adus prin vina lor pagube materiale instituţiei c. f. r. să fie anulate.

Pedepsele de ordine, cu amendă asupra salariului lunar, aplicate de la 1 Octombrie până la 5 Noembrie, au fost deasemenea anulate.

Pedepsele însă vor rămâne notate în tabloul de serviciu.

x **Pentru amenajarea pieţei Nicolina** — D. dr. Cădere, medicul şef al oraşului, a înaintat primăriei un raport în legătură cu măsurile necesare pentru amenajarea şi sistematizarea pieţei Nicolina.

Se cere canalizarea şi racordarea instalaţiilor tuturor gheretelor de măcelari, pescari, etc, cu acest canal.

Se mai prevede pavarea cu asfalt, lărgirea pieţii prin exproprieri, etc.

x **La abator.**—De câteva zile se fac reparaţii radicale la acator.

In proectul d-lui ajutor de primar Horga,—care va fi înfăptuit curând—, există înfiinţarea unei săli de bursă, după sistemul celor existente în Italia.

D. Dr. Ionescu, recent întors în ţară din Italia, a adus şi schiţele necesare.

**COMUNICAT**

Domnii podgoreni din Iaşi, sunt invitaţi, în propriul lor interes, să treacă pe la sindicatul Viticol, urmând a li se face comunicări importante.

x Reprezentanţa pentru Iaşi a neîntrecutelor maşini de scris „Remington" se află la Cartea Românească. Tipuri dela 7000 lei în sus.

x D. medic căpitan dr. H. Vascoboinic s'a mutat în str. Păcurari 47.

x **Malarici! Nu neglijaţi a vă trata, consecinţele fiind grave: Cereţi tablete Antimalarice, preventive şi curative. Preparatul farmacistului Werner Iaşi.**

x **Dr. Gancevici** *consultă Boale de piept: Luni, Mercuri, Vineri orele 1—4 str. Cismăriei 21.*


COFETARIA „Moise Mirles" Cucu 39. Zilnic prăjituri proaspete. Lei 4 Bucata

SE CAUTA LUCRATORI pentru covoare persane. A se adresa la „Vegetarianul" Piaţa Unirei 7 între orele 7-8 seara sau la amiază între 11—1 jum.

PIERDUT buletinul populaţiei No. 27300, 3 Dec. 1924. Il declar nul
COIFMAN FIŞEL
Banu 16 Iaşi

PERSOANA capabilă predă lecţiuni de Germană şi Franceză. Adresa la ziar.

MAGAZINUL la „Noul Paradis", str. Cuza-Vodă No. 14 asortat cu manufactură, postăvărie, îmbrăcăminte, ţesături, pânzeturi, vinde în rate lunare la funcţionarii P. T. T. şi C. F. R.

**Curs de limba franceză**
pentru copii
cu începere de la 15 Noembrie orele 3—4 p. m. 150 lei lunar. Inscrieri D-na I. Coulon str. Lascar Catargi 11 bis. orele 11—1

# ULTIMA ORĂ

## Audiența de astăzi a d-lui Vaida

### Pleacă guvernul ?—Guvernamentalii afirmă că nu

București 7.— Astăzi are loc audiența d-lui Vaida la Rege.

Cercurile **opoziției susțin** că în această **audiență** se va fixa data retragerii guvernului.

Părerile sînt însă împărțite în ce privește termenul în care se va produce schimbarea de regim.

Liberalii afirmă categoric că guvernul demisionează înainte de 15 Noembre.

Celelalte partide de opoziție cred însă că regimul Vaida va mai dainui cîtva săptămîni, spre a nu se spune că guvernul a cedat sub presiunea străzii.

*

In audiența de astăzi poate surveni una din următoarele soluții:

1) Reînoirea încrederei Coroanei.

2) Demisia imediată a guvernului.

3) Menținerea guvernului pentru un timp scurt,

*

*Cercurile guvernamentale pretind că nici nu-i vorba de plecarea guvernului.*

*Cunoscute fiind rapoartele d-lui Vaida cu Palatul, este exclus ca Regele să aducă în dis uție plecarea guvernului. Iar d. Vaida n'are interes și nu-i hotărît să ridice d-sa această problemă.*

Partidul liberal așteaptă cu nerăbdare rezultatul audienței de astăzi. Pentru orce eventualitate, continuă pregătirea demonstrației de la 15 Noembre. Conducerea liberală ține să precizeze că în nici un caz nu-i vorba de o manifestare împotriva Coroanei.

## S'a hotărît interzicerea

### demonstrației liberale ?

Cluj 7—Miniștrii aflători la Cluj s'au întrunit în consiliu, sub președinția d-lui Vaida.

**S'a discutat în primul rînd** despre audiența pe care d. Vaida o are astăzi la Palat, *și s'a specificat că e vorba despre o audiență de lucru.*

Apoi s'a examinat atitudinea față de campania opoziției. *Și se afirmă că* **s'a hotărît categoric interzicerea adunării liberale dela 15 Noembre.**

S'a mai discutat despre redresarea creditului și de întocmirea Mesajului.

D. Vaida a plecat aseară la Sinaia, spre a se prezinta în audiență Suveranului.

## Raporturi încordate cu Germania

### Rusia și Spania fac demersuri diplomatice

Moscova 7. — Conducătorul sovietelor, d. Stalin, a ținut un mare discurs politic, declarînd că situația internă a Rusiei se consolidează din zi în zi.

In ce privește situația externă, domnul Stalin a subliniat că raporturile cu Germania au devenit foarte încordate. „Față de Reich, ne aflăm în război de apărare" — a spus Stalin.

*

Un conflict diplomatic s'a produs din cauza declarațiilor făcute de d. Goering la procesul incendierii Reichstagului.

Ministrul Rusiei la Berlin a depus o notă la ministerul german de externe, prin care protestează contra declarației d-lui Goering că „i-ar fi făcut plăcere dacă Rusia și-ar fi achitat polițele".

Se anunță că și Spania va face un demers diplomatic la Berlin, spre a cere lămuriri ce a înțeles d. Goering când a afirmat că la revoluția spaniolă au participat și... pompagii!

## Iarăși fraude în dauna statului

### cu furniturile pentru aviație

București 7—Un denunț primit la Ministerul de finanțe, arată că unii funcționari de la Oficiul central de licitații, operau în înțelegere cu funcționari dela Subsecretariatul aviației, comițând fraude în dauna statului.

D. inspector financiar Procopiu a fost însărcinat cu ancheta. D-sa a făcut mai multe descinderi și a ridicat documente importante.

S'a stabilit că se făceau rapoarte complezente de expertiză și se recepționau materiale de aviație, sub calitatea prevăzută în comandă.

Deocamdată a fost suspendat un inginer referent dela Oficiul central de licitații.

Ancheta continuă.

## VOEVODUL MIHAI

### avansat sergent

Sinaia 7.—**Voevodul Mihai își** serbează mâne patronul. Colegii de la școala Mănăstirea Dealului vor trimite o **delegație ca să felicite pe** prințul moștenitor. Voevodul va oferi o masă.

Cu acest prilej, Voevodul care are gradul de caporal, va fi avansat sergent.

*

Tot mâne, are loc la Sinaia masa cavalerilor ordinului „Mihai Viteazul" sub președinția M. S. Regelui.

Vor participa și invitați din mai multe state europene.

## Incăerare sângeroasă

### lângă Mediaș

Mediaș 7. — La o grădină din comuna Buzd (Târnava Mare), au venit niște locuitori să fure struguri.

Paznicul s'a dus în sat și s'a înpoiat cu mai mulți săteni care au înconjurat grădina.

S'a încins o luptă aprigă între cele două tabere.

Locuitorul Samuel Keh a fost ucis pe loc; iar R. Funbar a murit în drum spre spital.

Câțiva săteni sînt răniți.

## O condamnare la moarte

### în Jugoslavia

Belgrad 7. — Tribunalul pentru apărarea statului a judecat ieri 9 foști ofițeri (proveniți din armata austro-ungară), acuzați de spionaj.

Lt.-colonelul Luja Nicici a fost condamnat la moarte. Ceilalți acuzați sînt condamnați la pedepse variind între 5 ani închisoare și munca silnică pe viață.

## A murit Liapcev

LIAPCEV

Sofia 7. — Cunoscutul om politic Liapcev, fost prim-ministru al Bulgariei, a încetat aseară din viață, din cauza unui ulcer stomahal. Defunctul avea vrâsta de 67 ani.

Știrea morții a produs impresie profundă în toate cercurile.

## O nouă conferință

### a statelor balcanice

Salonic 7.— In ședința comisiei politice a Conferinței balcanice, s'a luat în discuție propunerea de a se convoca o conferință specială a celor 6 miniștri de externe ai statelor din Balcani.

Conferința urmează a se ține la Geneva, sau în capitala unei țări balcanice.

## A sosit restul de acreditiv

### pentru pensii

La administrația financiară a sosit azi dimineață restul de acreditiv, pentru plata pensiilor pe luna Octombrie.

Mâine fiind sărbătoare, achitarea restului de pensionari se va face începând de Joi 9 Octombrie.

Deasemeni a sosit azi dimineață un acreditiv de 5.965.000 lei, pentru Armată

*

Nici până azi, acreditivul de 1.534.000 lei pentru plata salariilor, sosit de câte va zile la administrația financiară,— n'a fost avizat la Banca Națională.

S'a făcut un demers în această direcției.

## INFORMAȚIUNI

x **Magazinul Frații Pogor este asortat cu toate bunătățile de sezon și vând foarte eftin.**

x O surpriză plăcută puteți face celor dragi cumpărând un cadou de la EDUARD.

## Câteva indicii prețioase

### în privința asasinării lui V. Zugravu

Poliția a descoperit câteva fapte noui, în legătură cu crima misterioasă săvârșita la spitalul „Crucea roșie" dela Copou.

In bucătăria intendentului Vasile Zugravu s'au găsit 3 cești cu urme de cefea și o sticlă cu vin. De aici se deduce că asasinii au fost doi la număr și că înainte de a săvârși crima a avut loc un mic chef la care a participat și victima.

Petrecerea a fost pretextul sub care cei doi fioroși asasini și-au ascuns intențiile.

Deasemenea s'a găsit un cuțit tăios cu care probabil au operat criminalii. Lama a fost trimisă spre analiză.

După anumite amănunte ce li se la fața locului poliția are bănuiala cu această crimă ar avea și un substrat sexual. Nu se poate însă susține cu precizie acest lucru.

Cât despre identificarea asasinilor, poliția și-a fixat atenția asupra a doi bărbați, ale căror nume sânt ținute în secret, pentru a nu se stinghera mersul anchetei.

*N.t.*

x **Dinți albi**, sănătoși și gură parfumată se obține întrebuințând *Pasta, Praful* și *Apa de gură Odomenthol* care împiedică caria dentară, distruge microbii vătămători dând dinților splendoarea cuvenită. Depozit Farmacia Dr. Rătianu Cuza Vodă 48. Marcă depusă.

## D. PROF. G. PASCU

### INTERVINE DIN NOU

### să i se ridice suspendarea

D. prof. Giorge Pascu a depus ieri, la rectoratul Universității, o nouă petiție, cu următorul cuprins:

Domnule Rector

Am onoarea a vă ruga să binevoiți a aduce la cunoștința onor. senatului universitar următoarele:

In ztua de 1 Oct. 1933 am adresat onor senatului universitar o petiție prin care ceream a mi se ridica suspendarea ilegală, care mie-mi aduce prejudicii materiale și morale și Universității prejudicii morale și didactice. Au trecut de atunci 5 săptămâni și totuși Dl. rector n'a adus încă petițiunea mea în discuția senatului.

In consecință rog binevoiți a lua măsurile cuvenite ca Dl. rector, să-și facă datoria de rector al U-ni-ver-si-tății și să aducă la cunoștința Dv. cât mai repede posibil o chestie gravă și urgentă ca aceia relatată în petiția mea.

PROF. G. PASCU

Știri polițienești

## Furt la Biserica

### Sf. Neculai—Socola

In cursul nopții s'a comis o spargere la biserica Sft. Neculai din Socola, hoții furând cutiile ofrandelor cu câteva mii lei, și obiecte bisericești.

*

— D. Ioan D. Ștefănescu din București str. Vaporului 33, a fost jefuit în cartierul Gării de portofelul cu bani.

— Câte un furt de bani s'a mai comis la d. Adrian Cernescu din str. Toma Cozma 4 și N. Petroacă din str. Aurorei 4

**Furturi e din trenuri.**— D-na Teodosie Eulat, profesoară la școala normală din Bălți, a fost jefuită în trenul de Bălți de poșeta cu bani și obiecte de preț.

Deasemenea și d-na Viorica Ilie din Storojineț (Bucovina) a fost prădată de o servietă cu bani în trenul Cernăuți-Iași.

— Un furt de încălțăminte s'a săvârșit în atelierul de cismărie al d-lui Petru Calaraşu din str. Carol 21.

— D-lui C. Bălteanu din com. Leţcani (Iași) i s'a furat 1.000 la haiă.

— Au fost înaintați poliției: Ioan Oșlobeanu din str. Canta 51 găsit astă noapte în str. Păcurari cu scule de spargere și cu becuri electrice în buzunar; Gh. Stupoa din Pașcani care a fost surprins în flagrant delict de furt la cofetăria Gh. Iane din strada Lăpușneanu.

## O tânără ieșancă

### excrocată de un logodnic de meserie

D-ra Eva Haim din str. Gălățeanu a introduz la parchet o reclamație împotriva fostului logodnic d. Tobias Lindhard, industriaș din șos. Nicolina.

Logodnica îl acuză că i-ar fi luat un aconto de 50 mii lei asupra dotei, iar acum refuză să se căsătorească sau să-i restitue banii.

D-ra Haim invinueşte pe fostul ei logodnic că s'ar mai fi pretat și în trecut la asemenea fapte, luând suma de 200 mii lei de la o d-ră din Frumușica-Botoșani după care a părăsit-o.

Parchetul a invitat pe d. Lindhard pentru cercetări.

ORA 3

## MARE AGITAȚIE

### POLITICA LA SINAIA

**Audiențele de astăzi. Un moment critic pentru guvern**

Sinaia 7. — Astăzi dimineață a sosit la Sinaia d. Vaida însoțit de d. Tillea. Tot azi au venit d-nii miniștri Madgearu și Mirto, care deasemenea vor fi primiți în audiență de Suveran.

Senzația o formează însă sosirea neașteptată a d-lor Mironescu și Armand Călinescu, întrucât faptul acesta nu era prevăzut în programul vizitelor de astăzi de la Sinaia. Deaceia se atribuie venirei d-lui Mironescu o deosebită importanță.

*

**Se zvonește că va veni și d. Anghelescu guvernatorul Băncii Naționale, care va aduce un proiect de modificare a conversiunii și de creare a unui definitivat în ce privește legile economice.**

*

*In vagonul d-lui Vaida a avut loc la Sinaia o consfătuire ministerială. La ora 3 și jum. se produce audiența d-lui Madgearu. Apoi va fi primit la Palat d. Vaida. Se afirmă că sânt dificultăți mari și că guvernul s'ar afla într'un moment foarte critic.*

## INFORMAȚIUNI

x In str. C. A. Rosetti se Vinde de 5 zile, averea defunctei milionare din Iași, Sofia Hirsch.

S'au obținut prețuri derizorii, astfel că nici creditorii nu vor putea fi achitați.

x D-na Rizlancu din str. Școala 88, a introdus o plângere la poliție contra rudelor sale Iancu Batjocură, I. Avram și L. Glasberg din acelaşi stradă învinuindu-i de maltratara și de evacuare forțată din casă. S'au dispus cercetări

x A fost trimisă în judecată pentru calomnie, d-na Matilda Motelzon din str. Uzinei, în urma reclamației d-nei Anuța Solcher din acelaș cartier.

x Consiliul de război a fixat termen pe ziua de 15 Decembrie, pentru judecarea procesului de ultraj intentat industriașului ieșan d. Adelsberg de către d. dr. Iamandi.

x După îndelungi cercetări, parchetul a pus în libertate pe moașa Maria Ghorghiu din str. Sft. Lazăr, învinuită a fi provocat un avort mortal tinerei femei Paulina Iancovici din str. Ciobanu.

x *Cioropi pentru domni, doamne și copii, cumpărați eftin la magazinul* **„Cuibul Păsărilor".**

x *Consiliul de război* a judecat azi dimineață procesul unui grup de 15 tineri sioniști învinuiți a se fi întrunit în timpul stării de asediu, într'un local din str. Țatomir fără a avea autorizația legală.

Tinerii au fost achitați.

x **Un copil maltratat.** — D-na Maria Varză din Șos. Națională s'a prezentat eri la medicul legist împreună cu un copil al ei în etate de 11 ani, cerând să fie examinat.

Copilul a fost bătut de niște vecine și prezintă numeroase contiziuni pe corp.

El urmează a fi internat la Spital.

x **Bisericești.** — In urma unui examen la care au candidat mai mulți absolvenți ai școalei de cântăreți, a reușit pentru locul de cântăreț la biserica Sf. Neculai-Domnească părintele diacon Grigore Țurcanu.

— Mâine fiind hramul Mănăstirei Agapia, P. S. S. Vicarul Grigorie Leu a fost însărcinat de către I. P. S. S. Mitropolitul Pimen, de a participa la solemnitate.


**Optica Argus**
**Strada Lăpușneanu No. 43**

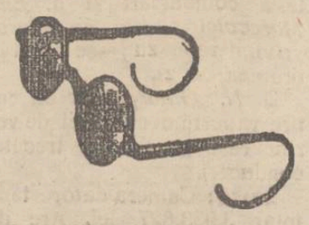

Execută ochelari după prescripții medicale
Calități superioare
*Prețuri convenabile*
— Execuție ireproșabilă —
— Depozit de sticle —
**„Zeiss" și „Busch"**

***A jucătorilor speranță***
***este numai***
**PROVIDENȚA**
Loterie noua. Noroc nou
Păşiți cu încredere în Locaşul Norocului
din strada Ştefan cel Mare No. 36
Tragere 9 şi 10 Noembrie
Câştiguri Lei 7.730.000
**Providența - Iași**
Ştefan cel Mare 36
Locaşul Norocului

**Peste 2 zile**
puteți fi bogat, cumpărând încă azi biletul la
„COLECTURA NOROCULUI"
**BANCA EMANOIL MARCOVICI**
IAŞI
Str. Ştefan cel Mare No. 15
Tragerea cl. I, Lot. IV-a la 9 şi 10 Noembrie 1933
Câştiguri în valoare de *Lei 7.730.000*

ANUL XXIX No. 7966

2 (doi) lei exemplarul

JOI 9 NOEMBRIE 1933

ABONAMENTE
Lei 600 . . . . pe un an
„ 300 . . . . „ 6 luni
„ 150 . . . . „ 3 „

ATELIERELE TIPOGRAFICE
IAŞI. — STR. LĂPUŞNEANU 37

# OPINIA

ZIAR POLITIC COTIDIAN

OPINIA PREMII
BON
No. 45

# Prestigiul autorităţii

## cade în ruină

*Ne-am ocupat şi în alte dăţi de atitudinele foarte libere ale d-lui Grigore Forţu. Gesturile acestui cetăţean revoltat se repetă des şi pun pe tapet o chestiune importantă: prestigiul şi autoritatea Statului.*

*Se cunoaşte afacerea recentă cu revolverul. D. Forţu (şi câţiva prietini ai d-sale) a strigat cu glas tare că a tras cu revolverul în câţiva poliţişti abuzivi.*

*Statul (prin organele respective) s'a mulţumit să tăgăduiască.*

*Or, chestiunea nu trebuia privită atât de simplu.*

*A tras sau n'a tras d. Forţu, era destul că a făcut el tapaj pe această chestie, lăsând a înţelege că poate oricând ridica revolverul asupra unui reprezentant al autorităţii. Era destul, pentru ca statul să se simtă imediat obligat a-şi apăra prestigiul.*

*Insă n'a făcut-o.*

*

*A venit apoi cazul dela comisia de apel fiscal din Bucureşti,*

*D. Forţu a făcut scandal în plină şedinţă şi a strigat magistratului; „Bine vă face că vă împuşcă“!*

*Un delict foarte grav.*

*Totuşi d. Forţu s'a dus nesupărat, în treburile d-sale, şi nu-l deranjează nimeni.*

*E o ştirbire netăgăduită a prestigiului autorităţii. Şi statul nu reacţionează.*

*

**Examinând aceste cazuri (şi altele), ajungem la concluzia logică cum că Statul şi-a măcinat prestigiul şi a pierdut puterea morală de a-şi impune autoritatea.**

**Statul e temător faţă de izbucnirile cetăţenilor.**

***Cetăţenii devin mai îndrăzneţi decât statul şi împotriva autorităţii statului.***

**Desigur, atunci, e vai de asemenea Stat!**

**Terfelit şi furat de politiciani, cât şi de funcţionari-politicianizaţi, statul şi-a ruinat prestigiul moral. Apoi, treptat, îşi pierde autoritatea şi forţa. Deaceia, toţi din toate părţile, îşi fac organizaţii particulare, cu tot soiul de „cămăşi“.**

**Şi chiar cetăţeni izolaţi bravează statul, cu vorba şi cu ameninţarea revolverului.**

**Un val de anarhie tinde să acopere autoritatea publică!**

**Când va veni zăgazul?**

*Lr.*

## Cum va fi timpul în luna Noembre

Meteorologul austriac Adolf Brie kora anunţă următoarele pentru luna Noembre:

La început timp relativ frumos, până la 10 a lunei, când se va produce o înăsprire a vremii. Pe la 16 Noembre (în unele locuri chiar mai curând) se va înregistra o mare scădere de temperatură şi va cădea zăpadă. Apoi o uşoară ameliorare, dar cu frig destul de pronunţat.

Pe la 22 din nou tulburări, iar la 25 ploi şi vânt. Spre sfârşitul lunei se va îmbunătăţi puţin timpul, însă îşi va menţine caracterul de toamnă avansată.

# UN PORTRET URIAŞ AL LUI MUSSOLINI

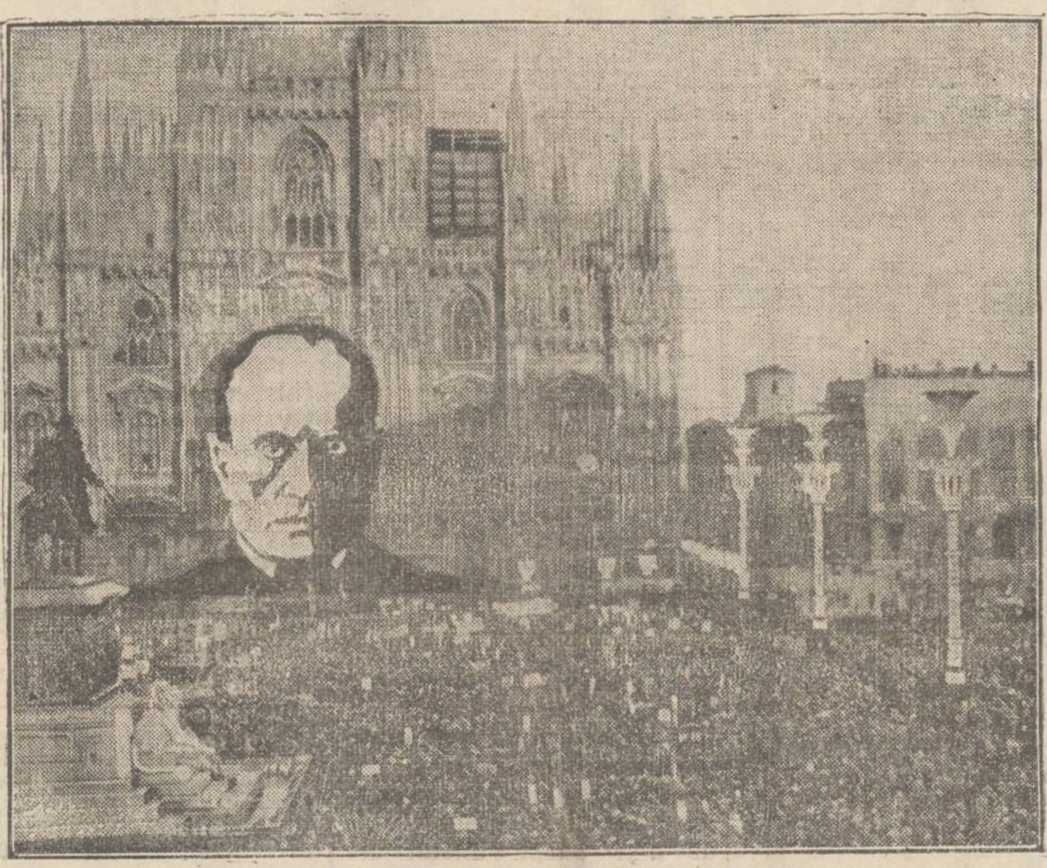

**Cu prilejul aniversării a 12 ani dela marşul fascist asupra Romei, au avut loc mari serbări în toată Italia. Festivitatea dela Milano a luat proporţii grandioase.**

**In piaţa Domului, unde s'au adunat mii de oameni, s'a ridicat un portret uriaş al lui Mussolini (cum se observă în clişeu)**

**Portretul avea 40 metri lăţime şi 25 metri înălţime.**

**Pentru confecţionarea acestui tablou al ducelui, s'au întrebuinţat 2000 metri sârmă şi 600 metri pânză. Portretul a fost făcut de cinci pictori şi montat de 60 lucrători.**

# INCA UN RASPUNS

## „Tot în chestia Sindicalizărei“

La punctele de diferenţă între *„Sindicat“* şi *„Asociaţie“*, pe cari le-am citat într'un articol precedent, d. *Chiriţescu* iar găseşte că nu este deosebire între noi. Şi iar trece uşor peste obligaţia *sine qua non* a sindicatului, care cere slăbirea legăturilor politice, în ce priveşte şcoala (ceea ce nu cere asociaţia). Acea proeminenţă a sindicatului faţă de partidul politic, care toată axa unei adevărate solidarităţi profesionale, tocmai aceea nu pare să preocupe prea mult pe d. *Chiriţescu.* D-sa la acest punct răspunde cu *îndoeli:* „câţi n'au făcut mărturisiri de credinţă şi devotament în cluburile politice...“ etc.

Apoi tocmai asta e diferenţa: clubul politic susţine şi luptă adesea pentru interesele *nelegitime* ale partizanilor, interese cari nu îndrăznesc să iasă la iveală; şi în măsura acestor satisfacţii stă şi soliditatea legăturilor cu un club oarecare. Dacă vine alt club mai generos în călcarea legilor pentru mulţămirea membrilor săi, omul trece uşor din club. Sindicatul nu pricepe a fi al de negoţ desonorant. El luptă pentru fiecare membru al său, deschis, pe dreptate recunoscută şi în interes profesional (care e unic). Şi oricum ar fi, nu avem dreptul când se încearcă o nouă organizaţie să venim cu combaterea ei cu *îndoiala.* Asta nu-i argument.

Deocamdată e sigur că sindicatul cere: **să pui întâi organizaţia profesională şi în urmă partidul politic.** Asociaţia nu cere aşa ceva. Membrii sindicatului iscălesc, nesiliţi, o astfel de obligaţie şi o fac, *dând garanţie cuvântul lor de cinste.* D. *Chiriţescu* întîmpină astfel de hotărîre cu neîncredere; ei bine, astfel de procedeu este inutil ori ce încercare de ori ce fel. Acest „nu cred“ absolut şi permanent, nu are corectiv şi nici replică. El e sinteza pustiului în frază scurtă.

Sfârşitul articolului d-lui *Chiriţescu* e şi mai interesant fiindcă d-sa recunoaşte diferenţele citate de mine între „Sindicat“ şi „Asociaţie“, dar are aerul să spue că asta n'are aface.

Sindicatul nu admite permanentizarea aceloraşi persoane la conducere, dar asociaţia le admite şi d. *Chiriţescu* zice *„cînd aceste persoane dovedesc devotament şi încredere...“* de asemeneni asociaţia admite la conduceri oameni cu răspundere în partide politice şi d. Chiriţescu zice: *„cînd acele persoane pun autoritatea lor politică şi în slujba corpului din care fac parte“* (ca de pildă, votând o leafă mai mică pentru profesori faţă de militari şi magistraţi!...) Asociaţia admite iar ca să fie aleşi în parlament conducătorii lor principal, *„cu condiţii“*, spune d. *Chiriţescu, ca prin autoritatea lor să apere interesele corpului“* (cum de altminteri s'a şi văzut de atîtea ori!..). Punînd aceste *„condiţii“* irealizabile d. *Chiriţescu* a arătat el singur diferenţe clare între sindicat şi asociaţie. Numai toată problema e: cum să-l facem pe d. *Chiriţescu* să vadă şi el că toate acestea sînt *„diferenţe“*.

Dar mai este un fapt curios care trebue relevat. De ce îşi face d. *Chiriţescu* (şi cei cari combat sindicalizarea profesorilor) inimă rea pentru un cuvânt? Dacă e adevărat că sindicatul aşa cum îl înţelegem noi e tot una cu Asociaţia, atunci vorba unui cetăţean jovial: *„à la bonèr şi-o să fie bine!“...* Invăţătorii cari socot că Asociaţia lor e perfectă şi că li-a apărat integral drepturile, are să meargă cu Asociaţia înainte, iar profesorii ceilalţi cari cred că Asociaţia lor nu-i bună, or să-şi facă *Sindicat* şi-şi vor vedea altfel de interese. De ce supărare? De ce sforţări ca să arătăm ba că „sindicatul şi „asociaţia“ e tot una; ba că sindicatul e o simplă firmă schimbată.

Faptul că aşa de mult ar vrea unii ca sindicatul să nu se facă, mi se pare că arată clar că nu-s tocmai acelaş lucru *„Asociaţia“* şi cu *„Sindicatul“*.

Şi că nu-s tot una, au simţit mai ales cei cari pe sub ascuns încearcă sabotarea nouei organizaţii.

**Prof. Dr. Gr. T. Popa**

# Comitetul Asistenţei Sociale

## a municipiului Iaşi

### *Apel către Populaţie*

*In toate oraşele mari, acţiunea de ajutorare în massă a celor nevoiaşi, a devenit o obligaţiune morală, dela care nu se poate abate nici oraşul nostru, fără a păcătui faţă de cel mai omenesc sentiment: caritatea.*

*Din nefericire, oamenii în particular sau în totalitate n'au putut născoci până acum formula de salvare din criza distrugătoare în care trăim. Neputând face binele general şi complect, se cade să-l facem de la om la om, chiar de o zi pe alta.*

*Mai mult ca oricând, contribuţia cât de modestă a fiecăruia dintre noi, în folosul celor nevoiaşi, poate micşora imensa suferinţă şi neurmata sărăcie aşternută asupra claselor nevoiaşe.*

*In acest scop apelăm la toată populaţia Iaşului ca fără deosebire, să contribue în marginile posibilului, cu multă bună voinţă, la strângerea hainelor, încălţămintelor, rufăriei şi alimentelor pentru cei lipsiţi de mijloace.*

*Comisiuni formate din Doamne care au binevoit a se pune la dispoziţia acţiunei de ajutorare în massă, vor umbla din casă în casă, şi vor ruga pe fiecare cetăţean în parte să-şi dea obolul.*

*Orice şi oricât, fie în obiecte fie în bani, e bine venit — şi cu mulţumire primit.*

**Comitetul**

# Păreri medicale

## asupra longevităţii

### Niciun om n'a trăit 110 ani!

La Londra a avut loc o interesantă şedinţă a unor medici, subt preşedinţia profesorului Harvey. Specialiştii au studiat chestiunea longevităţii, examinând diferite cazuri.

De pildă, un anume Thomas Parr a prezintat un act că e în vârstă de 152 ani. Unul Miquel Weeks susţinea că are 180 ani; iar o doamnă Maria Prion, vrând probabil să bată toate recordurile în materie, afirmă că a împlinit nici mai mult nici mai puţin decât 185 ani. Alte persoane au fost mai modeste. Astfel o femeie Irene Rudicow s'a declarat de 145 ani; un anume Jacob Drahemberg de 148 ani, o ţărancă Marie Jezourel de 117 ani, etc.

S'au luat în discuţie şi cazurile unor chinezi de lângă Peking, care-şi prezinta vârsta între 150 şi 180 ani, precum şi cazul faimosului turc Zaro Agha, care pretinde că are 159 ani.

După desbateri ce au durat aproape zece ore, medicii englezi au recunoscut în unanimitate că *toate asemenea cazuri sânt simple fantezii sau şarlatanii.*

Organismul omului nu poate funcţiona mai mult decât 105—108 ani. După părerea medicilor din Londra, niciun om n'a trăit până în prezent 110 ani.

In Germania

# Dacă unul din soţi

## nu este arian,

### motiv legal de divors

Faptul că unul din soţi nu este arian, a ajuns în Germania un motiv legal de divors. Printr'un decret special s'a trecut printre cauzele legale de despărţire conjugală şi aşa numita „nepotrivire de rassă“.

Ajunge ca unul din soţi să înainteze o petiţie la tribunal şi să dovedească că celălalt soţ nu este pur arian, pentrucă divorsul să fie admis fără discuţie. Un asemenea caz s'a înregistrat zilele trecute la Berlin, unde un anume Jäger a obţinut divorţul, pentrucă soţia lui e evreică.

Precum se vede, rasismul hitleriştilor nu mai are nici o limită.

# Cum poţi obţine succes

## în campania electorală

In cartierul Fulham din Londra a avut loc, de curând, o alegere parţială de deputat.

In acest cartier se alegeau totdeauna candidaţi conservatori. Spre surprindere generală, de data aceasta a reuşit canditatul laburist.

Ziarele londoneze dau următoarea explicaţie interesantă:

In campania electorală, candidatul conservator s'a ocupat de politica mondială, de situaţia Angliei şi de nevoia înarmărilor.

Candidatul laburist s'a limitat numai la un program edilitar, promiţând că va interveni pentru înfrumuseţarea cartierului şi construirea de case comode.

Iar alegătorii au votat... pentru case comode.

De unde încheerea că oamenii se interesează de lucruri apropiate de dânşii şi de utilitate imediată.

Aviz politicianilor noştri...

# DIN TOATA LUMEA

**Mâncăm prea mult.**—Profesorul american Harry Lowen, dela universitatea din Filadelfia, a publicat o carte interesantă, în care documentează că mâncăm prea mult.

Din cauza regimului alimentar, cu cel puţin trei mese pe zi, aşa cum e orânduit aproape pretutindeni, organismul este supus la eforturi prea mari. Astfel aparatele din trupul omenesc se tocesc mai repede decât e normal.

Maşina umană trebuie păzită. Ea nu poate rezista, dacă e pusă să funcţioneze intins pentru mistuirea unor mâncăruri dificile. Profesorul american recomandă: „să mâncăm mai puţin, o singură dată pe zi şi dacă e posibil numai fructe legume şi lapte. Astfel vom putea trăi mai mult decât în prezent“.

Cine vrea, poate să urmeze acest sfat medical. De altfel însă prea puţini oameni mai mănâncă mult în vremurile grele de astăzi!.

*

**Să sărutăm mâna femeilor? —** Un ziar parisian a întreprins o anchetă interesantă, punând cititorilor întrebarea: Trebuie să sărutăm mâna femeilor?“ Iată răspunsurile:

5672 persoane s'au declarat pentru sărutarea mânii; 3088 s'au pronunţat contra, găsind că e un obiceiu neconform cu spiritul vremii de egalitate a sexelor. In plus e şi o deprindere nehigienică.

1449 persoane au formulat altă părere: mâna femeilor trebuie sărutată, dacă e goală şi nu trebuie sărutată, dacă e în mânuşă. Alţii cred că se impune sărutarea mânii numai la femeile mai în vrîstă, în semn de respect. Deobiceiu însă, bărbaţii practică obiceiul tocmai la cele tinere!..

*

**Un cocoş, vedetă de cinema.** — La Hollywood a început turnarea unui film, în care rolul principal este deţinut de un cocoş. Pasărea, denumită „Vally“, a fost admirabil dresată de către un anume Wilhelm Eggs, care e şi regisorul filmului.

Acţiunea prezintă o intrigă interesantă cu o crimă misterioasă, care se lămureşte prin concursul cocoşului „Vally“ e foarte inteligent şi execută ordinele dresorului întocmai.

Astfel se prevede acestei originale vedete de cinema o carieră frumoasă...

*

**O sinucidere cu sticle şi farfurii.** — Un caz curios de sinucidere s'a înregistrat la Bologna (Italia).

Femeia Giovanna Drespi, în etate de 37 ani, în urma unor certuri conjugale, a hotărât să-şi puie capăt zilelor. In disperarea momentului, cum n'avea la dispoziţie alt mijloc, sinucigaşa a spart câteva sticle şi farfurii, înghiţind cioburile.

In stare gravă, femeia a fost dusă la spital, unde s'a încercat o operaţie urgentă.

Intervenţia n'a avut însă efect. Bucăţile de sticlă şi porţelan au perforat stomacul şi intestinele femeii, care a încetat din viaţă în chinuri grele.

Cetiţi
în pag. 4-a:
ULTIMA ORA

Locaşuri ieşene

# La schitul „Sf. Ioan Teologul“

## dela Vlădiceni

### Impresii şi amintiri—Rememorarea prăpădului din 1918

Cu o trăsură trimisă special de P. C. Arhimandrit Epifanie Demetrescu, am pornit-o spre schitul dela Vlădiceni, o filială a mânăstirei *„Sf. Ion Teologul—Provata“* din Sft. Munte.

Drumul nu prea lung — vreo doi chilometri dela marginea oraşului. Timpul fiind frumos, nici nu ştiu când am ajuns. Doar hârtopurile şi gropile pline cu apă mi-au făcut impresia că mergeam pe o şosea judeţeană, cu toate că nu era...

Ajunşi la schit, părintele Epifanie ne primeşte cu dragostea specifică monahilor noştri. Stareţul schitului Vlădiceni cât şi întreg soborul, au şcoala canonică făcută la Sft. Munte unde au trăit cîte 10—20 ani.

Deoarece era zi de sărbătoare, părintele stareţ ne învită întâi în capela schitului, unde soborul de călugări oficia serviciul religios.

De admirat la un schit este rânduiala serviciului, evlavia şi căldura cu care cântă călugării.

Cetăţenii satului Vlădiceni (cari n'au biserică), doriţi de o hrană sufletească şi duhovnicească, o găsesc la schitul acesta.

Biserica e foarte frumoasă şi bogat înzestrată cu icoane scumpe aduse dela Sf. Munte.

Remarcăm icoana „Maica Damnului“ înaltă de vre-o 4 metri. Este pictată de doi fraţi călugari la Sf. Munte şi a costat 400.000 lei, bani care au fost strânşi prin sudoarea frunţii de către călugării schitului.

Părintele Epifanie ne arată apoi altarul.

„Sf. Proscomidie“ din altar, este unica în Moldova, fiind lucrată după modelul celor dela Mânăstirile din Athos.

In biserică mai admirăm şi icoana „Cina cea de taină“ lucrată de pictorul rus: Teodor Molenvin. Pe Sf. Masă se află o Evanghelie mare ferecată în argint.

„E o amintire dela Sf. Munte“ ne lămureşte părintele stareţ.

In general aproape toate icoanele şi cărţile sfinte sânt aduse dela Sf. Munte.

Odată serviciul religios terminat, P. c. stareţ Demetrescu ne învită în casele schitului unde luăm masa. Un borş rusesc cu varză, nişte brânză gospodărească de vacă, pe care părintele stareţ o tae cu cuţitul, şi o friptură de puică comnatecă, ne potoleşte foamea. Nu mai vorbim de excelentul vin al schitului, care este căutat ca leac.

Vizităm apoi împrejurimile, cu care prilej ne dăm seama că o mai bună administrare a averei mânăstireşti nici nu s'ar putea concepe.

Dealtfel vrednicia părintelui Demetrescu n'a rămas nerăsplătită.

Defunctul prefect Fântânaru a conferit schitului o diplomă pentru vite de rasă, în anul 1926; iar în 1920 tot sub administrarea P. C. Arhimandrit Epifanie Demetrescu, vinul roş produs din viile schitului Vlădiceni, a fost premiat întâiul pe judeţ.

#### Un scurt istoric

Asupra înfiinţării acestui locaş, am aflat următoarele:

In anul 1910 călugărul arhimandrit Teodosie Soroceanu, venit dela Sf. Munte, cumpără un teren în comuna Bucium, pe povârnişul dealului Vlădiceni.

După un an, cu îngăduinţa I. P. S. S. Mitropolitului Pimen Arhim Soroceanu clădeşte un paraclis şi un corp de case cu scopul de a da ospitalitate credincioşilor din Basarabia cari veneau în zilele de pelerinaj la Sf. Parascheva.

In mai puţin de 7 ani, schitul Vlădiceni a ajuns unul din cele mai însemnate locaşuri monahale din jurul Iaşului.

Regele Ferdinand şi I. P. S. S. Mitropolitul Pimen veneau adesea la schitul Vlădiceni.

In anul 1918 în ziua de 10 Mai, schitul Vlădiceni a fost însă distrus până în temelii, de groaznica explozie a depozitului de muniţiuni dela Socola. Sub dărâmături şi-au găsit o moarte oribilă stareţul Soroceanu, 6 călugări, 4 preoţi, 3 doamne şi un avocat. Au fost surprinşi pe cînd stăteau la masă în sala de recepţie a schitului.

Incă un sfert de ceas întârziere, şi Chiriarhul Moldo-

(Continuarea în pag. II-a)

# A sosit ziua cea mare

# Mâine se inaugurează noua serie de Trageri

LA

# LOTERIA DE STAT

La 9 Noembrie încep tragerile Clasei a I-a cu 2450 câştiguri, din care principalul este de 1.000.000 Lei.
**Ultima chemare decisivă pentru viitorul Dv. a sunat. Intraţi la orice Colector şi cumpăraţi-vă imediat lozul Dv. providenţial.**

## A jucătorilor speranţă

*este numai*

# PROVIDENŢA

Loterie nouă. Noroc nou

Păşiţi cu încredere în Locaşul Norocului
din str. Ştefan cel Mare 36

**Tragerea 9 şi 10 Noembrie**

**Câştiguri Lei 7.730.000**

## Providenţa-Iaşi

Locaşul Norocului

Ştefan cel Mare 36



Dacă răceli, migrene ori nevralgii la spectacole,

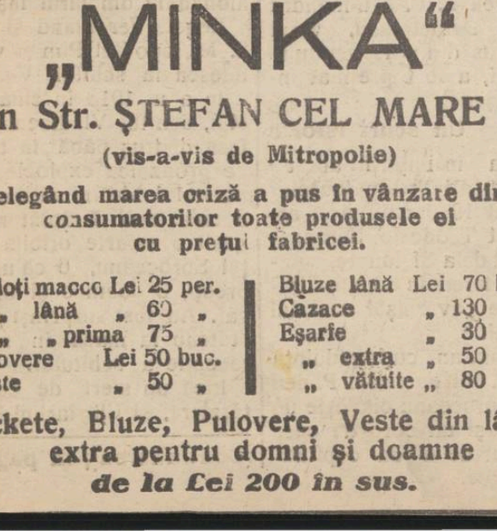

TESTA

vindecă, combate, instantaneu.

ÎN POŞETĂ SĂ NU VĂ LIPSEASCĂ.

*Soxoni Galoşi Quadrat Riga*



Depozitul făbricei de tricotaje

## „MINKA"

**din Str. ŞTEFAN CEL MARE 41**

**(vis-a-vis de Mitropolie)**

**Înţelegând marea criză a pus în vânzare direct consumatorilor toate produsele ei cu preţul fabricei.**

| | | | |
|---|---|---|---|
| Chiloţi macco | Lei 25 per. | Bluze lână | Lei 70 buc. |
| „ lână | „ 60 „ | Cazace | „ 130 „ |
| „ „ prima | 75 „ | Eşarfe | „ 30 „ |
| Pulovere | Lei 50 buc. | „ extra | „ 50 „ |
| Veste | „ 50 „ | „ vătuite | „ 80 „ |

**Jackete, Bluze, Pulovere, Veste din lână extra pentru domni şi doamne**

***de la Lei 200 în sus.***


## Cronica spectacolelor

**8 NOEMBRIE**

**Teatrul Naţional.** Relache.

**Cinema Trianon.**-„*Femeia, eterna poveste*" cu Jean Weber, Jeanne Boitel şi Collette Darfeuil; „*Iadul submarin*" cu Madge Evans şi Robert Montgomery. Jurnal sonor Fox.

**Cinema Sidoli.** — „*Iadul plăcerilor*" cu Sylvia Sidney şi Frederich March; „*Oceanul care a evadat*" cu Pat O'Brien. Jurnal sonor *Para-*
In pauze: *Automobilele zburătoare.*

**„Cinema Phoenix"**—„*Marchizul de Sade*" cu Li yan Harw y şi Conrad Veid; „*Alpinistul*" cu Otto Walburg şi Maria Solveg şi o complectare: *Miky-Maus.*

**Cinema Roxy.**—„*Omul de fier*" cu Clive Brook şi Claudette Colbert; „*Ţigane, tu mi-ai ghicit durerea*"; Pathé Journal şi o comedie muzicală cu Betty Boop's.

**Bereria Luther.**— Localul cel mai agreat. Muzică excelentă. Dineuri speciale după spectacol. Preţuri moderate. **Barul din salonul de sus** deschis zilnic.

x **Dr. Gancevici** *consultă Boale de piept: Luni, Mercuri, Vineri orele 1—4 str. Cismăriei 21.*

Voci din public

## Un oaspete al Iaşului Evreesc

**— Scriitorul L. Malah —**

**L. Malah, scriitorul şi dramaturgul, al cărui nume figurează printre fruntaşii nouei literaturi evreeşti, va fi săptămână aceasta, oaspetele Iaşului Evreesc.**

**Născut în Polonia, Malah a fost influenţat de frumuseţea spirituală, cu care evlavia părinţilor săi, familie hasidică, i-a învestmântat sufletul.**

**Şi Malah, creiază atunci minunatele sale balade şi poeme, cari sunt strigăte de chemare către oricine, să vie de a-şi adăpa sufletul din izvorul acestei frumuseţi spirituale şi morale, pe care Malah, o indică cu fericire şi mândrie.**

**Şi creiându-şi în literatură, un drum atât de frumos, el se întunecă deodată — la venirea lui în America — văzând tot desfrâul şi murdăria vieţii de acolo, ca ceva contrariu moralei în care el a crescut.**

**Atunci Malah începe marea luptă de pregătirea şi răzvrătirea sufletelor, contra unei astfel de vieţi. De acum înainte, el devine revoluţionarul spiritual, care îndeamnă prin scris şi grai, contra desfrâului şi mai ales contra criminalilor ale căror mâini frânează comerţul sclavelor albe. Scrie zeci de articole în marile cotidiane evreeşti din America, compune nuvele şi schiţe, devine autorul multor piese de teatru— cari fac parte din celebrul repertuar de artă a lui Moritz Schvartz — organizează nuclee şi asociaţii de tineri şi tinere, inspirându-le îndemnul pentru începerea şi ducerea la bun sfârşit a luptei pentru libertatea sufletului.**

**Şi astfel a ajuns Malah celebru, nu numai prin vorbe, dar şi prin fapte.**

**În ziua de Mercuri 8 cor. ora 9 seară, Malah va vorbi în saloanele org. „Ahva" despre „Ţara minunilor şi contrastelor", făcând să defileze fragmente din lupta lui dusă contra „necuraţilor" din America, cari fac un contrast paradoxal din tot ce viaţa numeşte minune; şi va mai arăta eşafodul spiritual pe care el l'a ridicat pentru a ghilotina pe toţi aceşti condamnaţi ai conştiinţei.**

**Niura**


*Quadrat Riga*


## Pedagogie cu ciomagul

### Un învăţător acuzat că maltrateză elevii

**Parchetul de Vaslui a deschis acţiune publică contra învăţătorului Const. Oţel din comuna Băhăsoaia.**

**Impotriva învăţătorului s'au primit câteva reclamaţii, prin care Const. Oţel — este acuzat că maltrata pe elevi.**

**O fetiţă a fost bătută până când a leşinat. Duminecă şi serbătorile elevii sunt aduşi la şcoală, pentru a curăţa porumbul învăţătorului. Părinţii erau obligaţi să plătească taxe de combustibil, deşi şcoala primea lemne în mod gratuit.**

**Din cauza acestor procedee, elevii au refuzat să mai frecventeze şcoala. Învăţătorul Const. Oţel a fost dat în judecată pentru loviri şi ilegalităţi, procesul urmând să se judece peste câteva zile.**

## Hitler şi doamna din Cetatea-Albă

### Un caz curios de divorţ. — Intervenţia la cancelarul german

**Cetatea-Albă. — O doamnă din Cetatea-Albă, al cărui nume e trecut sub tăcere, este eroina unei afaceri interesante.**

**Acum câţiva ani, doamna de religie mosaică s'a căsătorit cu un avocat din Cernăuţi şi au plecat în Germania, stabilindu-se la Berlin.**

**Când s'a instaurat regimul hitlerist, soţul şi-a sfătuit nevasta să se reîntoarcă la Cetatea Albă, fiindcă ar avea dificultăţi întrucât e evreică.**

**Femeia a plecat şi a primit apoi câteva scrisori dela bărbatul ei, care critica pe hitleriştii şi îşi exprima speranţa că în curând vor cădea dela putere şi deci se va putea reface căminul conjugal.**

**În ultimele luni însă, doamna n'a mai primit nicio scrisoare. Iar zilele trecute a aflat cu surprindere că soţul a intentat divorţ la Berlin, pe motiv că femeia la părăsit.**

**Pentru a se răzbuna, doamna din Cetatea Albă a trimis direct lui Hitler scrisorile bărbatului, prin care combătea naţional-socialismul. Rămâne de văzut cum se va termina acest caz original.**


x **Podgoreni!** dacă doriţi să vă *rămâie vinul dulce şi gustos* întrebuinţaţi preparatul *„Fermenticid"* care *opreşte fermentaţia şi conservă toate proprietăţile naturale ale vinului. Vinul rămâne dulce şi se conservă timp îndelungat. Este singurul preparat aprobat de Institutul de chimie al statului sub No. 2574 | 908 O cutie este suficientă pentru 1000 litri de must.*

Depozit Farmacia Dr. D. Beceanu Piaţa Halei Iaşi.


## Un schit cu o cruce miraculoasă

### Mare pelerinaj de credincioşi — Cazul din Dobrogea

**Schitul Derveni din judeţul Durostor (Dobrogea) a căpătat în ultimul timp mare faimă în tot ţinutul. În mijlocul schitului se află o cruce de fântă neagră, despre care se spune că ar creşte în fiecare an cu cîte un centimetru.**

**S'a răspândit versiunea că această cruce are însuşiri miraculoase. Suferinzii care o ating, s'ar vindeca fără vreun alt tratament.**

**Astfel se povesteşte că un mut şi-a recăpătat glasul; că o femeie oarbă şi-a redobândit vederea, etc.**

**Părintele Atanase Negaru şi călugărul Enache Mihail fac slujbe în permanenţă. La schitul Derveni e un adevărat pelerinaj de bolnavi, infirmi şi curioşi, care vin să atingă sau să vadă crucea miraculoasă.**

## INFORMAŢIUNI

x *S'a anunţat din Roma că s'a semnat acordul comercial între Italia şi Rominia.*

x D. dr. Gancevici a convocat pentru Vineri seara o întrunire plenară a medicilor, în vederea sindicalizării.

x *Membrii comunităţii israelite*, întruniţi în şedinţă plenară, sub preşedenţia d-lui dr. Solomonovici, au numit o comisiune, care să soluţioneze definitiv chestia fabricării şi vânzării azimei de Paştele mosaic.

**S'a mai hotărât convocarea unei consfătuiri de doamne şi domni, în vederea constituirii unei „caravane a comunităţii", — în scopul de a se aduna mijloacele necesare pentru distribuirea de lemne la nevoiaşii evrei.**

x **Pentru invalizii din război**— Societatea mutilaţilor invalizi de război regionala Iaşi, invită pe camarazii invalizi grade inferioare din toate judeţele din Moldova şi în special din Iaşi, să ia parte la întrunirea care va avea loc la Bucureşti, în ziua de 11 Noembrie a. c. ora 9 dimineaţă, în sala „Marna" pe Calea Griviţei, lângă Garda de Nord. Se va discuta numai chestiunea pensiunilor grade inferioare.

Găzduirea la Căminul invalizilor str. G-ral Berthelot No. 24.

x **Parchetul a pus ieri în libertate pe agentul I. Cremenciuc, arestat sub învinuirea de luare de mită.**

## Expoziţia Agafiţei—Brudea

**Intr'o sală spaţioasă şi plină de lumină de pe strada Lăpuşneanu, doi pictori tineri au expus lucrări în genuri diferite: Agafiţei, proaspăt absolvent al Academiei de arte frumoase oferă portrete şi peisagii în care dovedeşte mult talent.**

**Pânzele d-lui Agafiţei atrag prin pro peţime, colorit nuanţat şi simţire aleasă.**

BRUDEA, văzut de... Brudea

**Cât priveşte pe celălalt expozant, d. Brudea, se observă o evoluţie frumoasă în manierea domniei - sale de lucru. Linia energică şi precis conturată, coloratul viu, asemănare perfectă.**

**Expoziţia Agafiţei - Brudea merită a fi văzută, şi lucrările reţinute...**

*Ad.*

## In jurul vizitei d-lui Gusty

### la Academia de Bele-Arte

**Cu prilejul vizitei făcute la Academia de Bele-Arte d. Gusti, ministrul instrucţiunii, a reţinut minunatul tablou „Târgul Burdujea", de maestrul Bardasare şi câteva tablouri semnate de Clavel, Alupei, Agafiţei, Popa Neculai, Tolea şi Secuşeanu.**

**Mulţumind d-lui Atanasiu, rectorul Academiei pentru sacrificiul făcut de a fi permis lărgirea pinacotecei, d. Gusti a recunoscut nevoia unei noui construcţiuni în curtea şcolii şi a promis tot concursul pentru realizarea proectului.**

## Accident grav

**D-nii ing. Buldoaca inspector c. f. r. şi ing. Timotin subinspector, au plecat cu o drezină dela Chişinău spre Cetatea Albă.**

**Lângă gara Schinoasa, nişte copii au pus lemne pe linie, şi drezina s'a răsturnat. Cei doi funcţionari superiori sînt grav răniţi.**

## INFORMAŢIUNI

x **Amos F. Ancu** regretatul reprezintant al moţilor, şi-a lăsat mare parte din avere Uniunii avocaţilor din România, pentru alcătuirea unui fond de împrumut din care să fie ajutoraţi tinerii avocaţi stagiari. Deasemenea a lăsat un fond de burse pentru studenţii facultăţii de drept din Cluj.

x **Regulamentul pentru fabricarea şi vânzarea pâinii**, votat de consiliul de higienă al municipiului, a fost înaintat spre aprobare ministerului sănătăţii.

x **Asociaţia studenţilor în Agronomie a convocat la o întrunire pe studenţii Facultăţii de Agronomie din Iaşi.**

**La această consfătuire au fost rugaţi să participe şi profesorii, spre a se elucida odată chestia acestei facultăţi.**

Locaşuri ieşene

## La schitul „Sf. Ioan Teologul" dela Vlădiceni

### (Continuarea din pagina I-a)

**vei, care pornise spre schit pentru a lua parte la agapă ar fi căzut victimă groaznicei explozii.**

**La fel şi părintele Epifanie actualul stareţ, care plecase în oraş cu 10 minute înainte de explozie, pentru a cumpăra merinde.**

**Părintele Gheorghiu, călugăr în în sobor, ne declară că în momentul când s'a produs explozia, s'a băgat repede în fântâna schitului şi astfel a stat 4 ceasuri până când s'a potolit prăpădul.**

**Când a ieşit din puţ, locaşul nu mai exista. Totul era una cu pământul. Clopotniţa cu 4 clopote, aruncată la o sută de metri, stă şi acuma proptită pe patru stâlpi de lemn.**

**Pentru a ne da seama de efectele groaznice ale exploziei, e de ajuns să amintim că o şină de fier lungă de 7 metri, smulsă dela calea ferată, a fost aruncată la o distanţă de doi kilometri.**

**Şina strâmbă şi ştirbită de obuze, se găseşte şi acuma în pădurica din vârful dealului Vlădiceni; iar alături părintele Epifanie a aşezat o placardă cu o inscripţie amintitoare.**

**Ancheta făcută atunci, n'a putut stabili precis cauzele exploziei depozitului de muniţii. S'a bănuit că un soldat a aruncat un capăt de ţigară aprinsă; a luat foc un obuz şi apoi întregul depozit de 1500 vagoane de muniţii.**

**Părintele econom ne lămureşte însă că la mijloc ar fi fost o mână criminală.**

*

**După cum spuneam, în urma exploziei schitul a fost complect distrus. Însă prin munca depusă de călugării rămaşi în viaţă, în frunte cu P. C. Arhimandrit Demetrescu, locaşul s'a refăcut, mai frumos.**

**Astfel că astăzi la poalele dealului Vlădiceni poţi admira unul din cele mai frumoase locaşuri monahale din jurul Iaşului.**

**Gh. Spiru**

x **Colegiul universitar al profesorilor ieşeni, a fost convocat pe Vineri la ora 4 p. m.**

**Numai o lună! ...deci profitaţi!**

Pentru obţinerea unui **Cadou SOUPLEX**
**1 cremă sau săpun de ras, valoare Lei 25.**
cumpăraţi dela furnizorul Dv.
**10 lame SOUPLEX PLATINE cu lei 100 sau**
**10 „ SOUPLEX VERZI „ „ 75**
Observaţi marca înregistrată, care garantează calitatea
SOUPLEX
Fabrica: Morecambe-Lancs-Anglia


# O dramă pe Nistru

## Dragoste, evadare şi sinucidere

Cetatea Alb 7. — Un caz interesant s'a întâmplat eri noaptea în apropierea pichetului grăniceresc „Odoblescu" din judeţul nostru.

La un moment dat s'a observat dela postul de pază, că pe Nistru plutea o barcă în care se aflau un jandarm român şi o domnişoară. Direcţia barcagiilor era spre Rusia.

Grănicerii noştri au făcut somaţiunile de rigoare după care au descarcat carabinele. Jandarmul a fost rănit la mână, iar însoţitoarea a scăpat neatinsă.

De ruşine, militarul văzând că planul evadării în Rusia i-a fost spulberat, s'a sinucis în barcă, trăgându-şi un glonte de revolver în piept. Victima în stare disperată a fos readusă de sentinele la graniţa basarabeană, fiind internată în spital.

Ancheta a stabilit că numele jandarmului este Gheorghe Ciorbă, dela legiunea din Râmnicul-Vâlcea şi că tovarăşa sa se numeşte Elena Cristea, originară din Barabia.

Se face anchetă.

Coresp.

# Cazul d-rei Halaction

Am înregistrat cazul tinerei Tatiana Halaction dela coaforul „Junimea" din Piaţa Unirei, care a fost înaintată poliţiei cu prilejul vizitei Suveranului la Iaşi, deoarece încercase să oprească maşina regală spre a înmâna o suplică.

D-ra Halactian a fost pusă a doua zi în libertate de poliţie, stabilindu-se că ea a comis acest gest, fără nici o altă intenţiune, decât aceia de a împărtăşi Suveranului durerea ei.

D-ra Halaction s'a prezentat la redacţia noastră, înmânându-ne o copie depe petiţia remisă Regelui. Solicitanta se plânge că ar fi împrumutat d-lui căpitan Gheorghe Enescu, fost la Liceul Militar din Iaşi, suma de 50.000 lei pe care ofiţerul urma s'o achite în termen de 6 luni.

Ori, de aturci au trecut peste 3 ani, fără ca creditoarea să mai fi încasat suma împrumutată. Ea a făcut nenumărate intervenţiuni la autorităţile militare superioare, însă fără rezultat.

Şi acum, d-ra Halaction care şi-a pierdut averea agonisită în timp de peste 10 ani, a cerut augustul sprijin al Regelui ca să i se redea drepturile, deoarece are nevoie de aceşti bani pentru întreţinerea mamei sale bolnave şi a familiei. *Rep.*

**x Sinucidere.**—D-na Helga Nissim, soţia unui bogat comerciant din târgul Creoleni (Orhei), s'a sinucis ieri, din motive care încă nu se cunosc.

Femeia a încetat din viaţă.


**„Steaua României"**
***Societate română de asiguri în Bucureşti***
Capital social şi fonduri de rezerve la 31 Decembrie 1932 Lei 285.917.989
Direcţiunea Regionala, Cernăuţi, str. Iancu Flondor No. 28.
**Inspectoratul General Iaşi** — *Str. Lăpuşneanu 37* (Palatul Creditul Urban Iaşi)
La tragerea pentru amortizarea poliţelor de asigurări populare care a avut loc în ziua de 6 Noembrie a. c. au eşit câştigătoare urmatoarele poliţe ale Soc. „Steaua României" şi „Ancora".
**Lei 20.000. — Pol. Nr. 11605 Emma Knipelberg**, Cernăuţi str. Ştefan cel Mare 5
Lei 20.000. — Pol. Nr. 119431 Marguerite Lempart Bucureşti, str. Edgar Quinet 6
Câştigurile plătite până în prezent sunt de Lei 13.100.000.
Amortizările viitoare vor avea loc la începutul lunii Decembrie a. c.



**Cinema ROXY — cu începere de Luni 6 şi până Duminică 12 Oct.**
Cel mai formidabil succes Paramount
**Omul de eri** cu Clive Brok şi Claudette Colbert
Programul începe cu celebrul Tango-Romanţă
**Ţigane tu mi-ai ghicit durerea** Cântată de orchestra DAJOS BELLA
Complectat cu PATHE JOURNAL
şi un nou gen de comedii muzicale cu BETTY BOOP'S


# Misterul asasinatului dela Copou

## Ultimele descoperiri şi prezumţii ale anchetatorilor

D. Grigore Botez, şeful biroului judiciar de pe lângă inspectoratul local de poliţie, a început cercetările în legătură cu misteriosul asasinat dela Copou, unde a fost ucis Vasile Zugsavu, intendentul spitalului „Crucea Roşie".

**Eri s'a făcut o nouă descindere. S'a găsit o pălărie a victimei, pătată de sânge.**

**S'a putut stabili, că Vasile Zugravu a fost lovit simultan cu un cleşte de fier şi cu un baston, de către cei doi indivizi cu care a petrecut în noaptea crimei.**

Apoi criminalii au perchezitionat victima, sustrăgându-i o importantă sumă de bani, pe care Vasile Zugravu a scos-o din depozitul ce-l avea a un particular.

Organele poliţieneşti cercetând în mod amănunţit locul crimei, au descoperit o amprentă digitală, pe saltărul electric. Se crede că asasinii nu pot fi decât nişte cunoştinţe ale intendentului Zugravu care ştiau că avea bani asupra lui.

Nu este exclus ca ei înşişi să-l fi îndemnat a scoate banii, subt pretextul unei afaceri, dar cu scopul jafului.

Inspectoratul regional de poliţie continuă cercetările. Sunt bănuiţi doi indivizi, care săptămâna trecută au fost văzuţi în tovarăşia victimei.

*

Medicul legist al parchetului a făcut eri autopsia.

Raportul medico-legal arată că Zugravu a fost asasinat prin sufocare şi apoi lovit cu un corp contondent.

Parchetul a autorizat înmormântarea.

*Lonny*

x Mijlocul cel mai sigur şi uşor pentru a scăpa în mod definitiv de bătături este „BATURIN".

In flacoane originale de găsit la Farmacia Dr. D. Beceanu Piaţa Halei. 6

**Asasinatele din str. Anast. Panu**

# Incepe a se preciza

## că Haralamb n'a lucrat singur

### Cercetările la Cabinetul de instrucţie

Asasinii soţilor Bergher au fost aduşi eri din nou la parchet.

După un îndelung interogatoriu luat de d. procuror Misihănescu, li s'au dresat actele şi au fost înaintaţi cabinetului 2 instrucţie, cu concluzii de arestare.

Aici Haralambie Ignat a fost supus din nou la un interogatoriu eztrem de ingenios, de către d. jude instructor Duduica, titularul cabinetului, cu care prilej s'au putut scoate unele mărturisiri interesante.

*

Punctele pe cari judele instructor vrea să le lămurească sunt:

Dacă crima a fost premeditată; dacă ceilalţi trei inculpaţi sunt intr'adevăr vinovaţi; dacă incendiul a fost pus, şi de cine a fost pus.

*

Deşi Haralambie susţine morţiş că el este singurul vinovat, a avut totuş unele scăpări din cari reieşea că focul ar fi fost pus de Maria Placintă şi că banii i-a luat împreună cu Ghiţă Nanu.

Deasemenea au fost audiaţi şi ceilalţi inculpaţi, cari deasemeni s'au încurcat în răspunsuri.

După câteva ore de trudă, judele instructor le-a emis mandatele de arestare, după care cu o pază puternică au fost trimişi la Galata.

Mâine criminalii vor compărea în faţa Tribunalului pentru a li se confirma mandatele.

### Raportul de autopsie

Medicul legist a înaintat eri parchetului raportul de autopsie făcută asupra soţilor Bergher.

Din constatările medicului legist reiesă că moartea acestora a fost extrem de violentă, datorită unor puternice lovituri cari au provocat scurgerea imediată a substanţei cerebrale.

Criminalii par a fi avut o sălbătăcie feroce în timpul comiterii asasinatelor, întrucât deşi victimile murise au continuat totuşi să le mutileze.

D. ZELEA

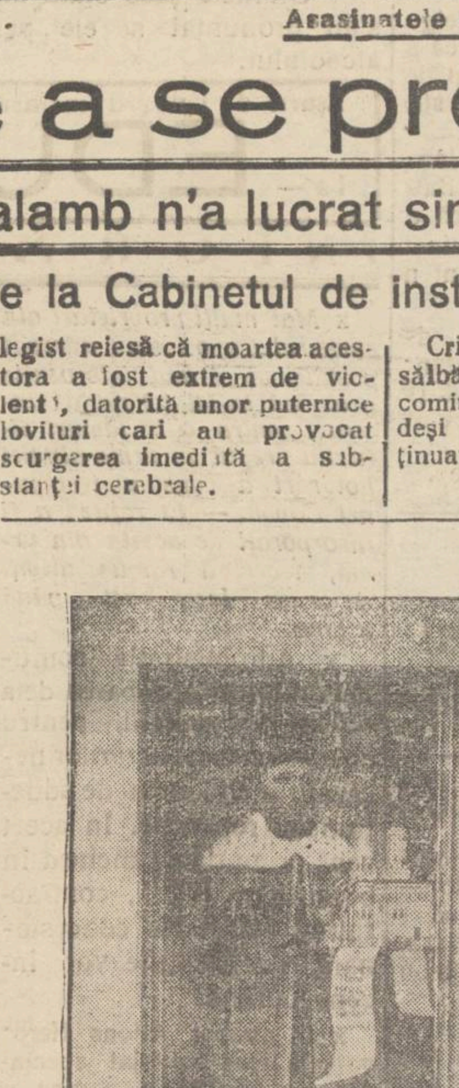

## Descoperiri e dela Cetăţuia

Pictură reprezintând pe Gheorghe Duca-Vodă, ctitorul mânăstirei Cetăţuia.

Tabloul se află în interiorul bisericei, deasupra locului unde s'a descoperit mormântul Voevodului.

## Un gospodar îşi dă averea

### pentru ridicarea unei mânăstiri

Tighina 8— Gospodarul V. Pistol din com. Sadachia (Tighina), om cu stare, a anunţat că-şi donează toată averea formată din casă, 60 hectare pământ, 200 oi, vii, etc, pentru ridicarea unei mânăstiri.

Mitropolitul Gurie va pleca la faţa locului, pentru a face recepţia donaţiei.

# INFORMAŢIUNI

**x Terminându-se bonurile pentru seria de premii în curs—toţi cetitorii sunt rugaţi a le aduce la administraţia ziarului Str Lăpuşneanu 37 spre preschimbare.**

**Cetitorii din provincie pe lângă taxa de preschimbare de 5 lei—sunt rugaţi să trimeată şi mărci pentru răspuns.**

x A fost trimis în judecată pentru abuz de încredere, comerciantul Aron Stariste din str. Eternitate.

Acesta a fost reclamat de fosta sa logodnică d-ra Roza Strul din str. Ştefan cel Mare că i-ar fi luat o sumă de bani.

x *Saloanele Bragadiru.*— Joi 9 Noembrie 1933 ora 9 seara, va avea loc Serata Dansantă Studenţească, organizată de Soc. „Moldova Intregită".

Diferite distracţii,

Intrarea liberă.

**x Explozia din str. Ştefan cel Mare.**— Astăzi dimineaţă a explodat o maşină „Primus" în bucătăria d-lui Schönfeld din str. Ştefan cel Mare 8.

Servitoarea, din neglijenţa căreia s'a produs explozia, s'a ales cu arsuri corporale.

S'a declarat şi un început de incendiu care a fost imediat localizat.

x Poliţia a confiscat azi o cantitate de pâine lipsă la cântar, dela brutăria Haimzohn din str. Cucu 47.

x D-na Profira Haicu din str. Robilor, a reclamat justiţiei că ar fi maltratată şi ameninţată cu moartea de către soţul ei Dumitru Haicu, pentru a o face să plece din casă.

x In editura „Damaschin" a apărut de curând volumul de schiţe „Femei, iubiri dureri"... de Paula. Cartea conţine câteva nuvele cu subiect interesant. Exemplarul 15 lei.

## 500 liberali ieşeni

### vor participa la demonstraţia dela 15 Noembrie

Aseară a avut loc la clubul liberalilor-ducişti din Piaţa-Unirei, o consfătuire intimă a membrilor delegaţiei permanente, discutându-se asupra pregătirilor pe care trebue să le facă organizaţia ieşană în vederea demonstraţiunei liberale ce va avea loc la 15 Noembrie la Bucureşti.

S'a hotărât ca oraşul Iaşi să fie reprezentat la aceasta manifestaţiune prin 300 delegaţi, iar din judeţ vor pleca deasemenea 200 săteni.

*

Un fruntaş liberal din localitate în curent cu cele ce se petrec la centru ne-a arătat că data de 15 Noembrie este *irevocabilă* pentru ţinerea congresului anunţat.

Indiferent dacă guvernul ar admite-o sau nu, liberalii vor ţine întrunirea la data fixată pentru a da asaltul final, menit să doboare guvernul actual şi să le asigure succesiunea.

*Nst.*

## Viza livretelor militare

*Cercul de Recrutare Iaşi,* aduce la cunoştinţa generală că viza anuală a livretelor Md. I (grade inferioare) a început la Cercul de Recrutare pe ziua de 1 Noembrie 1933

La C. R. Iaşi oameni vor viza dupa cum arată mai jos:

Contingentul 1911, în ziua de 7-8 Noembrie, 1912—9-10, 1913—11—12, 1914—13—14, 1915—15—16, 1916—17—18, 1917—19-20 Nembrie, 1918—21-22, 1919—23-24, 1920—25-26, 1921—27-28, 1922 29 30, 1923—1-2-3 Decembrie, 1924—4-5 6, 1925 — 7-8-9, 1926—10-11-12, 1927—13-14, 15, 1928—16-17-18, 1929—19-20-21, 1930—22-23-28, 29 şi 30 Decembrie dispensaţii medicali şi susţinătorii de familii ctg. 1931.

**Abonaţi-vă la ziarul „OPINIA"**

## O schimbare bruscă

### a comitetului şcolar la liceul „Oltea Doamna"

La liceul de fete „Oltea Doamna", comitetul şcolar se alesese—relativ recent— pe un period de 4 ani.

Şi iată că zilele acestea, s'au produs brusc nişte demisii; şi s'a procedat la o nouă alegere.

*

Intr'o şedinţă de comitet d. D. Celibidache, fost prefect, a analizat prea amănunţit unele furnituri şi a făcut observaţiuni maliţioase.

Preşedintele comitetului, d. general Sava Giu, s'a formalizat şi a dat demisia. Gestul a fost urmat de alţi doi membrii din comitet.

Descomplectându-se comitetul, s'a procedat la o nouă alegere. Dar... surpriză!

D-na directoară a şcoalei n'a mai propus candidatura d-lui Celibidache, deşi în decomun acord examinaseră problema furniturelor.

Noul comitet s'a constituit sub preşedenţia d-lui Col. Stoicescu, iar membrii d-na D'Albon, d-ra Nădejde, d-nii St. Berechet, Badărău, O. Măcelaru şi N. Georgescu.

x Siropul Iodotanic Dr. Rătianu, aprobat de Consiliu. Sanitar Superior, se recomandă cu mare succes copiilor lymfatici, anemici, scrofuloşi şi rachitici pentru purificarea şi regenerarea sângelui. Nu produce iodism. Depozit Farmacia Dr. Ratianu, Iaşi, Cuza Vodă 48.

# Informaţiuni

x Ieri a avut loc la facultatea juridică, examenul de doctorat ruridic Anul II.

Comisiunea era compusă din d-nii:

Fl. Sion (decan), Leatris, Dragomirescu şi Ionaşcu.

S'au prezentat următorii candidaţi:

Buşilă Const., Dancaş E. şi Ias Gh. care au reuşit, fiind felicitaţi de comisiune.

x Comitetul Azilului de Noapte din Podu-Roş a hotărât organizarea unui bal pentru ziua de 6 Ianuarie, în scopul de a se mări fondurile acestei instituţii.

Un număr de 40 de doamne din societatea ieşană s'au oferit să deie sprijin pentru buna reuşită a acestui bal.

x *O spargere îndrăsneaţă* s'a comis la locuinţa d-lui Vasile Cososchi, directorul şcoalei primare din Spineni-Iaşi.

S'au furat mai multe lucruri casnice şi o sumă de bani.

Sunt bănuiţi ca autori locuitorii V. Enea şi P. Duchiniac din acea comună. E sunt cercetaţi de jandarmii

x D. medic căpitan dr. H. Vascoboinic s'a mutat în str. Păcurari 47.

**Contra durerilor hemoroidale**
supozitoarele „Anusol-GOEDECKE" au întotdeauna un efect minunat de binefăcător. De mai bine de 30 ani „Anusol-ul" este recomandat de numeroşi medici din toate ţările şi nenumărate sunt cazurile în cari acest remediu a salvat pacienţii desnădăjduiţi.

**Supozitoarele „Anusol"**
aduc imediat uşurare atât de dorită şi înlătură foarte curând durerile hemoroidale deseori îngrozitoare. Intrebuinţarea este simplă, curată, nu este costisitoare şi nu întrerupe dela ocupaţia zilnică. A se cere la farmacii textual: „Supozitoare Anusol-Goedecke", în cutie originală roşie plombată de fabrică.

x D. V. Lăzărescu revine cu rugămintea respectuoasă ce o face publicului care a obţinut credite dela Cartea Românească, să binevoiască a le achita.


**Vinul Tonic-nutritiv**
al Farmaciei Curţei Regale Fraţii Dr. Konya
Conţine principiile active din Kola şi Coca, quarana şi cacao în vin de Malaga.—Se recomandă în: **surmenaj fizic şi intelectual; lipsa de poftă de mâncare, anemie; debilitate; convalescenţă; afecţiuni cardiace şi maladii nervoase ca tonic şi reconstituant.**
*Depozit general: Farmacia Curţei Regale*
**Fraţii Dr. KONYA, Succesor Dr. E. Grozea, Iaşi**
Unde nu se află se trimite cu ramburs prin poştă

**O SOLUŢIE PENTRU CRIZĂ**
*O haină, un pardesiu, un palton nou costă scump.*
**Cele vechi devin noi,** dacă le reproşăm sau curăţim la Boiangeria şi spălătoria chimică
**FULGERUL DIN BUCUREŞTI**
Care le execută ireproşabil, **cu 50 la sută** mai eftin ca ori unde

*Şoşoni Galoşi Quadrat Riga*

CORSETERIA
**„RENOMMÉE"**
**Str. Mârzescu 6**
**sub conducerea incomparabilei corsetiere**
**M-me FANY DUNAVEŢCHI**
**a mutat** atelierul cu începere de la 26 Octombrie, **în acelaş imobil LA ETAJ**

## Mica Publicitate


DOCTOR A. SOCOLOWSCHI, nas, gât, urechi, s'a mutat Cuza-Vodă 42 (casa Cristofor) Cons. 8 jum.-9 ium. 12-2, 4-7.

DE VANZARE MOBILA; O canapea cu 5 scaune de fier, îmbracate; un scrin, scaune fotoliuri; scaune albe; măsuţe în bună stare; mese bucătărie etc. Muzelor 22 etaj I. R. S. orele 11-12 dimineaţa.

SE CAUTA o sobă de fer în bună stare. A se adresa firmei „Ghemul Roş" Iaşi str. I. C. Bratianu 157.

CUMPARAM Carnete Depuneri Prima Societate Economie „Agronomul" Săulescu 7 Iaşi.

LANĂ LAIE şi ţigae pentru plăpumi a sosit la „Păun" Str. C. Negri 3.

Excelentul săpun
**„Virginia"**
nu trebuie să lipsească la nici o toaletă.

**Curs de limba franceză**
**pentru copii**
cu începere de la 15 Noembrie orele 3—4 p. m. 150 lei lunar. Inscrieri D-na I. Coulon str. Lascar Catargi 11 bis. orele 11—1

DOCTORUL
**R. DAMSKER**
**str. Ghica-Vodă No. 44-46**
consultă zilnic
**MEDICINA INTERNA SIFILIS şi GENITO-URINARE**
*Diatherme şi băi de lumină* între orele 8-11 a.m. şi 3-7 p. m.

*Quadrat Riga*

**TUSA RACELI la PIEPT GÂT PLĂMÂNI**

*Vindecă*
**STOP**
TABLETE ORI SIROP
**Cereţi în toate farmaciile din România**

DOCTOR
**D. Brănişteanu**
Asistent Universitar
—Medic de Spital—
**Boli interne**
**(Routgendia gnostic)**
Consult: 2-5 şi după rendez-vous. Str. V. Conta 18

x Doctorul BRENER *specialist mamoş,* boli de femei consultaţii dela 2 până la 4 p. m.

# ULTIMA ORĂ

# SPRE O CRIZA DE GUVERN

## Ce s'a petrecut ieri la Sinaia -- Agitaţia în lumea politică

**Sinaia 8.—Ieri la prânz, d. Viorel Tilea a făcut cercu ziarişti, arătându-se optimist. Sînt unele dificultăţi, a declarat d-sa. Probleme serioase au nevoe a fi clarificate. Nu văd însă motivul unei crize ministeriale.**

### D. Mirto pesimist

La ora 3 p. m. a ieşit de la palat d. ministru Mirto, care luase masa cu Suveranul, Ministrul comunicaţiilor nu şi-a ascuns nota pesimistă; ci a precizat că în unele chestiuni M. S. Regele nu-i de acord cu guvernul.

### ... şi d. Madgearu

La ora 3 şi un sfert, d. ministru Madgearu a fost primit de Suveran şi reţinut până la ora 5. După audienţă a declarat ziariştilor.

— Am expus M. S. Regelui chestia detentorilor de rentă şi situaţia financiară.

Amicilor intimi, d. Madgdaru le-a adăogat: —*Impresia mea este că situaţia guvernului nu-i prea bună.*

### Audienţa d-lui Vaida

Audienţa d-lui Vaida a ţinut două ceasuri (dela 5 şi un sfert, la 7 şi un sfert). Ieşind de la castel, primul ministru a declarat ziariştilor:

— Am făcut Majestăţii Sale o expunere asupra situaţiei. Am aflat şi eu unele lucruri interesante dela Majestatea Sa. Aceasta e situaţia pentru moment.

— Ce înseamnă „pentru moment"?... a întrebat un gazetar.

Şi d. Vaida a replicat, zimbind.

— Caută în dicţionarul Larousse.

### Spre demisie

**Persoanele iniţiate afirmă că Regele este afectat de unele mişcări din ţară şi de lipsa de vigilenţă a guvernului.**

**Cei mai mulţi dintre miniştri au impresia că guvernul este pe cale să se retragă. Unii fruntaşi guvernamentali mai speră, totuşi, într'o ameliorare a situaţiei.**

**Probabil astăzi va avea loc un consiliul de miniştri; iar mâne se va întruni biroul partidului naţional-ţărănesc. După aceea se va produce o nouă audienţă a d-lui Vaida la Rege.**

*

Se precizează că Regele a făcut primului ministru unele observaţiuni care dovedesc că guvernul nu se mai bucură de întreaga încredere a Coroanei.

Suveranul a obiectat că s'a creat în ţară o atmosferă anarhică şi că guvernul e lipsit de autoritate.

Unele cercuri socotesc că demisia guvernului este inevitabilă. Ea urmează a se produce Sâmbătă sau cel mai târziu Luni.

### Atitudinea d-lui Titulescu

Bucureşti 8. — In lumea politică este viu comentată atitudinea d-lui Titulescu.

D-sa a lucrat ieri mai multe ceasuri la Ministerul de Externe,—ceiace în mod obişnuit nu face, ci lasă lucrările departamentului în seama d-lui Savel Rădulescu.

D. Titulescu se consideră „tehnician" şi nu se ocupă de frământările politice interne.

### Speranţele liberale

Cercurile liberale declară că soluţia crizei nu poate fi alta decât constituirea unui guvern Duca.

Pe ziua de ieri au avut loc consfătuiri permanente la d. Duca acasă şi s'a ţinut contact telefonic cu Sinaia.

Astăzi continuă consfătuirile fruntaşilor liberali.

### D. Vaida în Capitală

D-nii Al. Vaida, Madgearu şi Tilea au sosit în Bucureşti astă noapte la ora 12. La peron i-a aşteptat d. Armand Călinescu şi d. Vlahide secretar general la preşedenţia consiliului.

La vederea d-lui Vlahide (care în cariera d-sale a întocmit multe decrete de schimbare a miniştrilor), d. Vaida i-a spus râzând:

— Vrei să scrii decretele? Poftim stiloul meu.

— Acuma sînt ocupat excelenţă; mine îmi serbez patronul, a ripostat d. Vlahide.

Şi d. Vaida şi-a pus stiloul în buzunar, plecînd cu d. A. Calinescu.

### La opoziţionişti

Ieri la Ciucea, d. Octavian Goga a dat o masă fruntaşilor ardeleni (la care a participat şi d. ministru Gusty.

Aseară d. Goga a plecat spre Bucureşti.

Se anunţă că la Cluj, fruntaşul gogist Mitican s'a întâlnit cu Corneliu Z lea Codreanu, tratând eventualitatea unei colaborări.

D. mareşal Averescu a înştiinţat că nu poate participa la masa cavalerilor ordinului „Mihai Viteazu".

In schimb, d. I. Mihalache a primit invitaţia şi a plecat aseară la Sinaia.

### Ştiri poliţieneşti

## Poliţia stârpeşte

**jocurile de noroc**

Dat fiind că în ultimul timp s'a început practicarea intensă a jocurilor de noroc în diferite localuri din oraş, unde sînt atraşi naivi care-şi leapădă ultimul ban din buzunar, poliţia locală a întreprins o acţiune energică de desfiinţare a acestor jocuri.

Astă noapte d. comisar C. Vasiliu a făcut o descindere la cafeneaua d-lui G. Nubert din str. Săulescu 1, unde a surprins pe Gh. Vintea, din str. Pantelimon 9, M. Marcu str. Nicolina 32, B. Magiavi str. Pantelimon 20, şi I. Moritz din str. Traian, în toiul jocului de cărţi pe bani. Cărţile de joc cât şi banii au fost confiscaţi, iar jucătorii înaintaţi poliţiei.

*

**Razie.**— Cu prilejul raziei făcute aseară în raionul gării, au fost arestate 20 prostituate, găsite în neregulă cu actele. Femeile sînt cercetate la biroul de moravuri.

**Agresiune.**— D-na Feiga Şuster s'a plâns poliţiei că a fost rănită grav la cap de femeia Florica Andrei din str. Ipsilante 37.

— Deasemenea s'a plâns lucrătorul ceferist Ioan Baldurescu din gara Iaşi, că a fost victima unei agresiuni din partea muncitorului Anton Oanţă.

**Furt.** — Din atelierul de croitorie al d-lui N. Constantinescu din str. Zugravi 19 s'au furat câteva costume de comandă.

Rep.

### ORA 3

## Guvernul demisionează

*Buc. 8.—Ziarul „Adevărul" apărut după amează scrie că situaţia politică s'a clarificat în sensul că guvernul va demisiona cel mai târziu până Sâmbătă.*

*In ce priveşte succesiunea, părerile sînt împărţite. E vorba ca d. Vaida să recomande partidul cel mai tare, adecă pe d. Duca.*

*Alte cercuri vorbesc despre un eventual guvern Argetoianu-Goga.*

## D. Litvinow la Washington

Washington 8.— D. Litvinov a fost primit la Casa Albă, cu onoruri protocolare şi a avut o discuţie cu preşedintele Roosevelt. Astăzi va discuta cu d. Hull.

## Incăerări sîngeroase
### la alegerea primarului din New-York

New-York. — Maiorul Laguardia, sprijinit de republicani şi de democraţii dizidenţi, a fost ales primar al New-York-ului.

Cu prilejul alegerilor s'au produs încăerări sângeroase pe străzi, în care s'au amestecat şi gangsterii. Sâot peste 200 răniţi.

*

Ultimele şase state din Uniunea Statelor-Unite s'au pronunţat şi ele pentru ridicarea prohibiţiei alcoolului.

Eşarfe de lână şi de mătasă ultimele noutăţi cumpăraţi la — EDUARD

## INFORMAŢIUNI

x *Mai mulţi proprietari din cartierul Copou s'au adresat primarului cerând intervenţia grabnică la Ministerul de Interne, pentru a li lămuri situaţia creată în urma ultimei hotărâri a consiliului comunei Copou. — Ei refuză a fi incorporaţi de acesta din urmă, şi cer să rămâe alipiţi de oraşul Iaşi, cum până acuma.*

x Administraţia comunală a primit aprobarea dela oficiul de licitaţii, pentru concesionarea lucrărilor necesare la conducta de aducţiune şi repartiţie. In acest sens primăria va încheia în cursul săptămânii, contractul cu societatea concesionară, iar lucrările vor începe curând.

x D. avocat Alfons Herovanu a fost angajat special de către Primărie pentru a susţine procesele cu d-na Teitler representată prin d. avocat C. Simionescu.

x In ziua de 19 crt. vor avea loc la liceul Naţional, alegerile de membri în consiliul Casei de Credit a corpului didactic din Capitală.

Biroul electoral este compus din d-nii G. Manoliu, revizor C. Cumpătă şi învăţător Gh. Chiriţescu.

x **O lămurire.**—Ziarul „Lumea" a anunţat că în procesul Hoffman-Gotlieb de la Curtea de Apel S. I-a, ar fi pledat şi d. av. N. Apotecher.

Se înţelege însă că d. av. Apotecher nu putea pleda ca unul care a deţinut actele persoanelor interesate.

In schimb, a pledat cu căldură d. Alfons Herovanu.

Aşa dar, din partea lui Iosif Hoffman, au pledat d-nii Lascar Rosetti, Alfons Herovanu şi I. Axinte; iar din partea văduvei lui Gotlieb, d-nii C. Simionescu şi domnul D. Botez.

x Banca Naţională a chemat în judecată pentru plata sumei de 2 milioane lei pe d. Fred Şaraga, în baza unei cambii emisă în ordinul Băncii Moldova şi girată de d. Şaraga.

Scadenţa a fost la 21 Octombrie 1933.

Tribunalul a fixat termen de judecată.

x La spitalul Israelit a fost internat copilul Vargă Gheorghe, din Şoseaua Naţională, ce prezinta piciorul stângiat de muşcăturile unor câini.

x *Ciorapi pentru domni, doamne şi copii, cumpăraţi ftin la magazinul* „Cuibul Păsărilor".

# O SUBSTITUIRE DE COPIL

## ŞI O AFACERE DE MILIOANE

### In jurul morţii Lidiei Bogdan

**Bucureşti 8. — O afacere senzaţională preocupă cercurile înalte ale Bucureştiului.**

Se cunoaşte accidentul de aviaţie întâmplat acum câteva luni la Belgrad. Un avion civil venind din Paris, s'a prăbuşit; şi cu acel prilej a murit d-na Lidia Bogdan, elita Capitalei, — fiica d-lui prof. N. Bazilescu.

Pe urma defunctei a rămas avere mare, care revine copilului defunctei.

Insă d-nii Bazilescu tatăl şi fratele defunctei, au intentat acţiune în justiţie, susţinând următoarele:

Aflîndu-se într'un sanator din Viena, Lidia Bogdan (care dorea să aibă un copil), a făcut un aranjament cu o doamnă Schoenberger care tocmai născuse un copil.

Vienezа şi-a cedat copilul care a fost înscris la starea civilă pe numele d-nei Lidia Bogdan.

D-nii Bazilescu s'au adresat tribunalului, cerînd anularea actului de naştere, întrucît copilul nu este al Lidiei Bogdan ci a fost cumpărat în felul arătat mai sus.

Totodată, d-nii Bazilescu revendică moştenirea.

S'a fixat termen de judecată pentru 12 Decembrie.

## IAŞUL SERBEAZA

### onomastica Voevodului Mihai

Astăzi, fiind ziua onomastică a Marelui Voevod Mihai, la Mitropolie s'a oficiat un frumos Te-Deum de către preoţii: dr. C. Nonea, Stupkanu, Partenie, Cerbu şi Varloam în frunte cu I. P. S. S. Mitropolitul Pimen.

Răspunsurile au fost date de cătră metropolitan dirijat de d. prof. V. Popovici.

La această solemnitate au luat parte şefii autorităţilor civile şi militare; deasemenea mulţi credincioşi şi două companii de legionari ai „Gărzii de fier" sub conducerea d-lui Banea.

După serviciul divin, d. colonel Adam a ţinut o cuvântare ostaşilor despre însemnătatea zilei.

*

I. P. S. S. Mitropolitul Pimen a trimis următoarea telegramă M. S. Regelui.

„In faţa autorităţilor şi mult popor adunaţi în Catedrala de ziua Marelui Voevod Mihai, am înălţat către D-zeu să-i dea mulţi ani şi deplină sănătate şi voe bună".

## PLATA PENSIILOR

Intrucât şi restul de acreditiv, pentru plata pensionarilor pe Octombrie, a sosit la Administraţia Finanaciară, s'a întocmit următorul tablou de ordinea plăţilor:

Mâine se vor achita literele I, J şi K; Vineri, litera M; Sâmbătă literile N şi O; Luni 13 Noemb. literile P, R; Marţi S şi U; Miercuri V şi Z, iar Joi literile T şi Ţ.

La Banca Naţională, n'au sosit nici până azi, avizele acreditivelor pentru salarii pe Octombrie, astfel că plata lor s'a mai amânat cu câteva zile.

Abonaţi-vă la ziarul „OPINIA"

## TEAMA DE RAZBOI

### INTRE RUSIA ŞI JAPONIA

Moscova 8. — La festivalul operei, primul-ministru d. Molotov a declarat că există posibilitatea unui război între Rusia şi Japonia.

Rusia a luptat sincer pentru pacea internaţională, însă n'a întâlnit decât piedici.

Astăzi Japonia provoacă şi vrea război. Rusia este pregătită; şi dacă va fi atacată va lupta până ce îşi va zdrobi adversarul.

## Un protest
### al d-lui Z. Boilă

Cluj 8.— Ieri a apărut ziarul „România Nouă" al prietenilor d-lui Maniu.

Sub motiv că cuprinde un articol subversiv, ziarul a fost suspendat pe trei zile.

D. Zaharia Boilă a trimis proteste telegrafice d-lor A. Vaida şi I. Mihalache.

## O NOUA SOCIETATE A NAŢIUNILOR?

### TRATATIVELE ITALO-GERMANE

Londra 8.— Cercurile politice engleze sînt preocupate de vizita d-lui Goering la Roma.

„Morning Post" află că d-nii Goering şi Mussolini au discutat problema dezarmării. Germania e gata să reînceapă tratativele, însă pe baza egalităţii de drepturi.

E posibil să se discute problema în cadrul pactului celor 4 puteri.

*

„News Chronicle" crede a şti că la Roma s'a discutat *planul înfiinţării unei noui Societăţi a Naţiunilor.*

## Incercare de sinucidere
### a unei soţii necăjite

O încercare de sinucidere s'a întâmplat astă noapte în dreptul manufacturei de tutun.

O femeie s'a aruncat în faţa unei locomotive de manevră, dar a fost salvată de un trecător care cu o prezenţă de spirit uimitoare, a ridicat-o depe linia ferată, înainte de sosirea maşinei.

Conduşi la poliţia gării, s'a stabilit că se numeşte Tinca Ignat, din str. Baciu 7. Ea a declarat că a încercat să-şi curme viaţa din cauză că e în ceartă cu soţul ei.

— Tot din motive de neînţelegere conjugală o încercat să se sinucidă Ana Romiciuc din Şoseaua Moara de Foc No. 6, bând acid.

mat un lichid otrăvitor.

A fost internată în spital.

REP.

x **Durerea de bătături** te enervează şi te indispune, Remediul îl găsiţi în preparatul „ANTICALUS" soluţie şi pomadă care alină durerile şi desfiinţează bătăturile.

Depozit Farmacia Dr. Rătianu str. Cuza Vodă No. 48. Marca Depusă.

x Autorităţile cercetează pe agentul sanitar N. Trofin din Oşoi, învinuit că ar fi dat unui copil suferind o pastilă în urma căreia a succombat.

AUR de dinţi coperte, inele etc. cumpără şi plăteşte cel mai bine ceasornicăria LEON GOLDENBERG Brătianu No. 80 (vis a vis de str. Mărzescu)

Şoşoni Galoşi Quadrat Riga

MAINE JOI 9 Noembrie

puteţi fi bogat, cumpărând încă azi biletul la

„COLECTURA NOROCULUI"

BANCA EMANOIL MARCOVICI

IAŞI

Str. Ştefan cel Mare No. 15

Tragerea cl. I, Lot. IV-a la 9 şi 10 Noembrie 1933

Câştiguri în valoare de Lei 7.730.000

ANUL XXIX No. 7967

ABONAMENTE
Lei 600 . . . . . pe un an
„ 300 . . . . . „ 6 luni
„ 150 . . . . . „ 3 „

ATELIERELE TIPOGRAFICE
IAŞI. — STR. LĂPUŞNEANU 37

2 (doi) lei exemplarul

# OPINIA

ZIAR POLITIC COTIDIAN

VINERI 10 NOEMBRIE 1933

ANUNCIURI
se primesc la toate
AGENŢIILE DE PUBLICITATE
şi la
ADMINISTRAŢIA ZIARULUI
Iaşi. — Strada Lăpuşneanu 37

Telefoane { Redacţia 391 / Administraţia 394 / Serviciul de noapte 367

## CRIZA MORALA

### PRICINA TUTUROR RELELOR

Oamenii de ştiinţă şi oamenii politici din toată lumea, studiind criza mondială, se muncesc a găsi soluţii potrivite, pentru ca omenirea să iasă biruitoare din grelele încercări de toate soiurile prin care trece.

O statistică publicată nu de mult la Berlin, recapitulează vreo *25 mii* soluţii!.. pentru tămăduirea crizei mondiale.

Intre aceste soluţii, *Francesco Nitti* susţine ideologia veche, structura spirituală maturizată înainte de războiu, osificată şi impermeabilă la curentele fluide ale vremei; iar ceilalţi—soluţii nuanţate până la extremism.

La noi, oamenii politici, găsind prilejuri în afară de Presă, în diferitele întruniri publice, conferinţe, etc.,. îşi expun ideologiile şi concepţiile asupra vieţii noastre sociale, politice şi economice.

Se remarcă la noi, că în sub-diviziunile crizei generale se dă un loc ultim *crizei morale*, ca o consecinţă a crizei economice şi a celorlalte crize (politice etc.).

Ori, criza morală postbelică îşi are obârşia încă mai înainte; şi războiul cu toate consecinţele a agravat numai această criză morală,—care pare a fi *mama tuturor crizelor.*

Intr'adevăr, încă mai de mult începuse a nu se mai admite existenţa realităţilor morale, considerându-se omul ca un animal, ca toate celelalte.

Ştiinţa sporind, conştiinţa a scăzut.

In această ordine de idei, *Michelet* a scris o pagină ce poate fi de actualitate. *„Un fapt, zice dânsul, e incontestabil. In mijlocul atâtor progrese materiale, intelectuale, simţul moral a scăzut. Totul înaintează şi se desvoltă; un singur lucru se micşorează,* sufletul".

Şi suferinţele de astăzi ale omenirei întregi fac să se înţeleagă cuvintele Mântuitorului spuse cu 19 secole în urmă: *„La ce ar folosi omului să câştige lumea, dacă şi ar pierde sufletul".*

Şi într'adevăr, aşa este. Omenirea şi-a pierdut sufletul şi ca consecinţă criza morală a sporit necontenit, neglijându-se cultura sufletească.

Slăbind conştiinţa morală, odată cu credinţa religioasă, omenirea şi-a pus fericirea în satisfacerea simţurilor, în buna stare, *în traiul bun.*

Confortul a deşteptat gustul pentru viaţa comodă, fără muncă.

Celor slabi, cu voinţa slăbită, exaltaţi de progresele aplicaţiunilor ştiinţifice, ale industriei etc. li s'au desvoltat gustul de confort, până a face din el scopul vieţii şi utilizarea oricăror mijloace pentru satisfacerea poftelor.

De aici au urmat abuzurile de tot felul, furturile în averea statului şi particularilor, sinuciderile numeroase şi crimele ce se comit zilnic etc...

Iubirea, entuziasmul, ambiţiile nobile au slăbit.

Seducţia diabolică materialistă sustrage lumea de la orice preocupare idealistă.

Odată cu ruina sufletului, a urmat acea a familiei, care aruncă tineretul în braţele societăţii fără pregătirea sufletească necesară.

Structura sufletească a omenirii se reflectă în actuala figuraţie morală, cu repercursiuni evidente în criza economică, politică etc. Susţinute de o fericire pasivă—stigmat caracteristic epocilor decadente.

*Leacul crizelor să-l căutăm în higiena sufletească şi în organizarea gospodărească a ţării.*

**Fericirea activă.** Munca intensă, cinstită, economie, rădicarea prestigiului familiei, gospodăriei; afirmarea noastră culturală şi naţională, credinţa şi rădicarea prestigiului bisericei.

Atunci toate cauzele vor înceta la noi, de la sine.

VICTOR MUNTEANU

## Criză de guvern

Ne aflăm în plină criză politică.

Guvernul şi-a măcinat prestigiul în faţa ţării şi, în fine, a pierdut încrederea Coroanei.

O ameliorare a stărilor economice, şi în special sprijinirea structurii agrare a statului nostru — regimul actual n'a putut îndeplini. Dimpotrivă.

Situaţia bugetară a ajuns catastrofală; iar raporturile de afaceri cu străinătatea sânt destul de proaste.

Şi peste toate acestea, o stare de disoluţiune în ţară îngrijorează toate cercurile cu răspundere. Guvernul Vaida scăpase din mână frânele autorităţii.

*

Să se producă un reviriment brusc,—baloane de oxigen care să mai întreţie viaţa regimului? Greu de închipuit; totuşi posibil. Intre altele, posibil spre a se evita schimbarea de guvern sub presiunea imediată a demonstraţiei organizată de liberali pentru 15 Noembre.

Insă cu câteva săptămâni mai curând sau mai târziu, încheerea va fi aceiaş: schimbarea de regim

Succesiunea?

La noi a fost deseori precedentul soluţiilor—surpriză; fanteziste. In acest sens se pot face tot soiul de combinaţii.

Ar fi apoi o soluţie adevărat parlamentară: guvern complect neutru de alegeri, care să indice guvernul definitiv. Insă aşa ceva nu se obişnueşte la noi.

In fine, soluţia de cale dreaptă cu indicaţie parlamentară: un guvern liberal.

Ce va hotărâ factorul suprem?

X.

## BARBA-RECORD

### DE UN METRU ŞI 14 CM.

Zilele trecute a venit din America la Neapoli, Hindusul Tangar, care avea cea mai mare barbă din lume, în lungime de un metru şi 14 centimetri. El fusese angajat pentru expoziţia din Chicago şi apoi pentru un turneu în Europa.

Tangar însă a constatat că impresarul îl înşelase la socoteli. Intr'un moment de enervare, hindusul şi-a tăiat barba, pentru ca managerul să piardă spectacolele angajate.

De acum va trebui să aştepte câţiva ani, până când va avea din nou aceleaşi dimensiuni.

IN PAG. 4-a:

## Cum se desfăşoară criza politică

## Ziua căsătoriilor în Italia

La 30 Octombre a fost în Italia ziua căsătoriilor, când au avut loc 60.000 nunţi. In acea zi numai în biserica Santa Maria din Roma s'au celebrat 750 căsătorii. Mussolini, în semn de încurajare a natalităţii, a acordat fiecărei perechi câte un leagăn şi un trusou complect pentru copil.

In clişeu: un cortegiu de câteva sute perechi, ieşind dela biserică.

## DIN TOATA LUMEA

**Pastila contra emoţiei.**— In ultimile săptămâni, pe la toate şcolile şi facultăţile universitare din Paris şi-a făcut apariţia un tânăr vânzător, care făcea reclamă unor pastile contra emoţiei. El declară că e un preparat nou al unui cunoscut farmacist francez şi astfel a reuşit să vândă câteva mii de pastile.

După examene, s'a văzut reclamat de mai mulţi elevi şi studenţi. Tânărul a fost arestat şi a arătat că se numeşte Pierre Minard. El a recunoscut că a comis o escrocherie, întrucât rămâsese muritor de foame.

Tânărul a amestecat făină, sare şi zahăr pisat, preparând aşa numitele „pastile contra emoţiei". Astfel a izbutit să înşele pe cei tulburaţi de panica examenelor şi să-şi câştige existenţa pentru câteva zile. El a fost dat în judecată şi acum are dânsul emoţii!

*

**Perla de dinţi.**—S'au împlinit 150 ani de când s'a introdus perla de dinţi. Ea a fost prezintată pentru prima oară în anul 1783, la expoziţia Gordon din Anglia.

Până atunci foarte puţini obişnuiau să-şi şteargă dinţii cu o batistă. Un anume Addis a inventat perla de dinţi, care a fost găsită mult mai practică şi s'a răspândit foarte repede.

După un veac şi jumătate, inventatorul Addis a fost uitat. Perla de dinţi însă a rămas, deşi la drept vorbind nici astăzi nu este întrebuinţată pretutindeni, aşa cum ar fi de dorit!..

*

**Un steag uriaş.**—La Roma a avut loc o demonstraţie a scriitorilor modernişti, în cinstea lui Filippo Tommaso Marinetti, creatorul curentului futurist, s'a confecţionat un steag uriaş în mijlocul unei expoziţii de manuscrise şi picturi.

Steagul are 50 metri înălţime şi o suprafaţă de 200 metri patraţi. El cântăreşte 150 kgr. şi e socotit astfel ca cel mai mare steag din lume.

Acuma câteva zile, după cum am arătat, s'a construit la Milano un potret gigantic a lui Mussolini. La Roma s'a confecţionat steagul-record. Poate că italienii vor să dee rolul americanilor în Europa!...

*

**Criza teatrală în Franţa.** —După cum relatează ziarul „Le Temps" din Paris, ministerul francez de instrucţie a dat teatrelor oficiale o dispoziţie, prin care interzice să reprezinte piese străine şi să angajeze actori străini. Aceasta, întrucât situaţia actorilor şi autorilor francezi este foarte critică.

Pentru îndeplinirea acestui ordin, poliţiile vor face inspecţii la toate teatrele de stat din Franţa.

Cetiţi
In pag. 4-a:
ULTIMA ORA

## Două milioane fiare

### în mare suferinţă, în Africa

O dramă impresionantă în lumea animalelor sălbatice sa înregistrat în Africa-de-sud. Din cauza secetei cumplite flarele s'au înbolnăvit şi aleargă prin ţinuturi întinse, scoţând urlete înfiorătoare. Există primejdia că jivinele vor părăsi regiunele lor şi vor ataca târguri şi oraşe.

In consecinţă, s'au luat măsuri de pază. Pe toată întinderea dela bariera ţinutului Swaziland s'au instalat posturi cu puşti-mitraliere.

Flarele aleargă în grupuri de sute şi mii.

Din când în când flarele se opresc şi—după cum s'a observat din avion se zbat în contorsiuni ce vădesc dureri grozave. E vorba de o boală ce se manifestă prin aprinderea creerului la animale.

Acest spectacol al flarelor în goană nebună, este fără precedent în istoria Africei.

## Falsificatori de stampile oficiale

### Amestecul unui învăţător

Serviciul de siguranţă din Galaţi a descoperit o bandă de falsificatori de stampile oficiale. Aceştia au contrafăcut numeroase stampile dela diverse autorităţi.

Se crede că în felul acesta au fost falsificate acte importante. Printre membrii bandei, care au fost arestaţi, se află şi învăţătorul Nec. Ciobanu din Basarabia.

## Intîmplări mici din viaţa unui om mare

### Painlevé a fost un savant distrat — Ministrul fără cravată — Biletul de pe uşă

Paul Painlevé, care a murit zilele trecute la Paris, n'a vrut să desmintă renumele matematicienilor, socotiţi în genere ca oameni distraţi. Se povesteso astfel câteva întîmplări interesante despre ilustrul dispărut.

*

Intr'un rînd, Paul Painlevé participase la banchetul de serbătorire a unui academician francez. După un ospăţ foarte bogat, Painlevé, care mîncase mult ca şi ceilalţi comeseni, a întrebat:

— Ei când mergem la masă?

Savantul, chinuit probabil de vreo formulă matematică, uitase că a dejunat!

*

A'tă dată, când era ministru de război în guvernul Poincaré, a fost invitat urgent la un consiliu de miniştri. Painlevé a intrat grăbit în sala de şedinţe şi a provocat hazul colegilor. El venise fără cravată,— numai cu guler tare.

Poincaré, foarte formalist, l-a rugat pe Painlevé să fie mai atent în ce priveşte protocolul.

*

Dar ceiace ilustrează mai bine decît toate că regretatul savant a fost un om distrat, este următorul fapt, cu aspect aproape de anecdotă:

Intr'o zi un prietin l-a găsit pe Painlevé aşteptînd la etaj, la capătul scărilor, în faţa uşei dela locuinţa sa. Prietinul l-a întrebat de ce nu intră în odaie. Şi Painlevé i-a arătat biletul de pe uşă, pe care el însuş a scris: „D. Painlevé se întoarce la ora 6".

Şi era abea 4 şi un sfert...

Cronica artistică

## Expoziţia Agafiţei - Brudea

Doi tineri de talent, pictorul *Agafiţei* şi caricaturistul *Brudea*, expun noui lucrări în sala de pe str. Lăpuşneanu (lângă librăria „Cartea Românească").

Nici nu s'a anunţat încă destul de vizibil deschiderea acestei expoziţiuni, şi o lume imensă se perindă pentru a verifica progresele acestor *talente*—fiind astfel apreciate din lucrările lor anterioare.

Pictorul *Agafiţei*, cel întâi portretist al marei tragediane Agatha Bârsescu, face o admirabilă carieră, afirmîndu-se ca un valoros portretist—genul cel mai dificil în pictură, fiindcă nu e suficient a reda cea mai fidelă asemănare, ci este nevoe din instinctul psihologic care exprimă sufletul viu al celui portretat, şi de acea căldură a coloritului care e cea mai mare taină a picturei.

Amintind reuşitul portret al bătrânului profesor ieşan d. *Călinescu* (No. 23) sau minunatul *cap de copil* (36) cu obrăjorii rumeni, atragem deosebită atenţiune asupra căpuşorului No. 13, o miniatură admirabilă, demnă de penelul unui Lenbach (celebrul pictor bavarez). Tot astfel de reuşite sunt *autoportretele* lui Agafiţei şi frumosul profil în plein-air pe care d-nii Băncilă, Atanasiu şi Cosmovici l'au ales spre a fi cumpărat de stat (prin Ministerul Instrucţiei).

*Agafiţei* mai expune natură moartă (admirabil e tabloul No. 2, reţinut de d. *Omer Popovici*), flori, peisagii—între care o frumoasă perspectivă a Păcurarilor), — vădind în toate un talent pronunţat. Tânărul artist este elevul maestrului Băncilă.

*Brudea* e un caricaturist cu adevarat.

E tânăr — 22 ani. Deci un debutant care şi-a stabilit reputaţia în acest gen extrem de dificil şi complicat care reclamă: desemn, fine trăsături de linii, atitudini mai mult sau mai puţin precise, şi înainte de toate instinct satiric şi umoristic.

Caricatura d-lui *P. Bogdan* primarul Municipiului; nu poate să fie pe placul oricui — dar este o *caricatură*, deci un gen de artă care intenţionat schimonoseşte sau desfigurează, tocmai pentru a exprima caracteristica.

Maestrul *Băncilă*! Abea îi zăreşti capul, dar în loc să păşască drept, ca un stejar, Brudea îl strâmbă, şi-l vedem... oblic. Dar prin această desfigurare Brudea accentuiază caracteristica maestrului care e un solitar, izolat chiar când e în mijlocul nostru al tuturor...

In fie-ce caricatură Brudea exprimă nota specifică, caracterul distinct al persoanei caricaturizate. Urmăriţi cu atenţie caricaturile d-lor colonel *Ştefănescu*, prof. *Barescu*, prof. *Atanasiu*, dr. *Aburel*, *ing. Ţânţu*, arhitect *Stan* etc. etc.

Dacă acestea sunt lucrări de debut — având în vedere vârsta — persistând şi activând mereu, *Brudea* se va impune ca unul dintre marii caricaturişti ai tinerei generaţiuni.

**Arald**

CRONICA CINEMATOGRAFICA
de Wratislavius

## Sala Phönix: Marchizul de S...

### şi „ALPINISTUL"

## Sala Sidoli: „Idolul plăcerilor"

### şi EVADATUL

In Sala *Phoenix*, redeschisă de vre-o două săptămâni, renovată şi cu aparatu pus la punct, rulează filme „germane". Adică filme în care nu numai că actorii vorbesc nemţeşte, dar—horribile dictu, au fost chiar confecţionate în Germania. La care trebuieşte însă *neapărat* adăogată menţiunea: acum vre-o câţiva ani... Rămâne însă o chestiune mai greu de rezolvat, anume: Cum se poate, că n'au ajuns decât azi aci în Iaşi? La aceasta putem răspunde indirect cu o notă informativă: La Viena, se anunţă azi ca noutate (!) filmul lui *Kiepura* (*„Un cântec pentru tine"*) film ce a rulat mai anul trecut la *Trianon* şi acum opt zile, din nou la *Phönix*...

Acelaş lucru şi cu admirabila operetă *Marchizul de S.* în care pe lângă *Conrad Veidt* şi *Lilyan Harvey*, revedem pe *Falkelnstein*, *Heinz Rühman*, *Maay Cristians* şi-o mulţime de alţi interpreţi de rang, azi în majoritate eliminaţi din studio-urile cărora le făcuseră faima, având în frunte pe genialul *Erich Pommer*, fostul (adică dat afară) director general, autocratul *„Ufei"*...

Nu ştiu dacă cu filmele acestea nu se petrece azi acelaş lucru ca şi cu operele ştiinţifice (sau literare) ieşite din pene ilustre (dar multe neariane).

Lucrări monumentale (ca măreţele uvraje ştiinţifice) ale lui *Magnus Hirschfeld* sau romanele lui *Heinrich Mann*, *Tucholski*, *Egon Kirch*, *Döblin* etc.) se vând azi pe preţuri derizorii în librăriile austriace, unde probabil o'au fost aduse pe furiş, noaptea şi pe poteci ascunse în transporturi clandestine, străcurate din Germania în care le aştepta arderea pe rug.

In loc să fie distruse, editorii preferă să le vândă pe o nimica toată. Nu eşă nici preţul hârtiei. Dar decât nimic... La fel şi cu filmul în care alături de cei pomeniţi, figurând şi colaboratorii „indezirabili" (azi, — eri erau idoli) şi care în loc să rămână în arhive au fost expediate peste graniţă...

Şi fiindcă vorbim de arhive, ne vine în minte şi intriga farsei (sau a operetei) ce rulează acum la *Phoenix*. Vă amintiţi desigur de *„Congresul dansează"* film ce-a stârnit atâta admiraţie şi în care eroii principali erau aceiaşi ca şi în filmul de acum *Conrad Veidt* şi *Lilyan Harvey*.

Revelaţia de— atunci — *C. Veidt* în operetă, e consfinţită acum, prin o şi mai strălucită creaţiune, dusă cu virtuozitate până la capăt, la adăpostul unui qui-pro-quo de rară gingăşie, dar nu aceasta este esenţialul. Ci, în scenele care constitue pomenitul qui-pro-quo-pointele se găsesc subliniate prin muzica lui *Offenbach*, în motivele devenite populare şi lăsate aproape neschimbate. Doar ici colo o mică „adaptare".

Ideea această fericită—îmbinarea scenariului cu muzică corespunzătoare (chronologic) epocei în care se petrecu acţiunea, aminteşte vestita operetă „Dreimäderlhaus", în care şi muzica şi *Schubert* însuşi—autorul ei, sunt puşi cu largheţă la contribuţie.

E de un umor neobişnuit de fin. Amănuntul utilizat de *Iulius Falkenstein*, de-a apare în ipostasa extrem de vetedică, a lui *Offenbach*.

Filmul, minunat înscenat, de rară perfecţie tehnică şi în remarcabilă sonorizare, face o impresie atât de plăcută, încât aceasta acopere în parte efectul comicului filmului următor, în care pe lângă ilariantul *Otto Walburg* (el e eroul alpinist) mai apar şi alte elemente de rang, bine cunoscute publicului dar şi ele azi ...în disponibilitate. *Trude Berliner*, *Max Ehrlich*, *Erika Gläßner* etc. etc.

Ba, situaţia actuală a acestor artişti de seamă, oferă şi o notă de ridicol în plus, pe lângă comicul situaţiei, pe care verva lor îl împrăştie cu prisosinţă. Zâmbeşti cu un iz de amărăciune bine înţeles, văzând pe *Trude Berliner* şi *Max Ehrlich* parodiind dansul şi cupletele bavareze... (Unde eşti, o! Göring, să vezi blasfemia!)

Acestea sunt cele două—mai recente, din filmele germane ce rulează la *Phoenix*.

*

In schimb la *Sidoli* sîntem în plină *America*. *Sylvie Sidney* şi *Frederic Marsh* în mijlocul sociétăţii „alese". In care protipendada americană, ca o consecinţă firească a „prohibiţion-izmului, se îmbată în mod continuu şi în cruntă măsură, necunoscută la noi unde vinul şi rachiu

(Continuarea în pag. II-a)

**Biroul de turism şi voiaj** „KEDEM"

**Reprezentanţa: IAŞI str. Ştefan cel Mare 11**

A primit din Palestina ştirea că vaporul „DACIA" care a părăsit Constanţa în ziua de 21 Octombrie şi a ajuns la Haifa în ziua de 27 Octombrie şi-a debarcat pasagerii în mod normal, iar vaporul „POLONIA" care a părăsit Constanţa pe ziua de 25 Octombrie şi a debarcat pasagerii în mod excepţional la Port-Said, au ajuns cu bine în Palestina, fără cel mai mic neajuns.

**Biroul „KEDEM" continuă cu efectuarea călătoriilor în grupuri ca şi până acum.**

***Apropiatele plecări de vapoare sunt:***

cu „POLONIA" la 15 Noembrie
cu „DACIA" la 20 „
cu „POLONIA" la 29 „
cu „DACIA" la 4 Decembrie

**Se primesc înscrieri cu plata în rate pentru excursiuni la expoziţia Levantului din Tel-Aviv**

**„KEDEM"**
***Ştefan cel Mare 11***

TESTA·TESTA·TESTA

COMBATE
RĂCELI-GRIPĂ
ÎN SCURT
PLĂCUT şi BINE

OBSERVAŢI TABLETA

**„LA WALDMAN"**
***vis a vis de Hală :: Anast. Panu 35 colţ***

Asortat în permanenţă cu toate sorturile de lână fantezie pentru Pool-Ower bărbăteşti, dame şi copii. Articole de mercerie, bumbac şi capoc pentru umplut perine şi plapome. Macrame şi bumbac pescăresc.

PREŢURILE CELE MAI REDUSE

**Vizitaţi fabrica de covoare persane „TEBRIZ"**

Str. Lascăr Catargiu 34

Depozit permanent de covoare persane ori ce dimensiuni şi modele alese
Preţuri moderate. Se primesc şi comenzi.

Cele mai noi ţesături în tofe pentru costume şi paltoane cu PREŢURI EXTREM DE REDUSE obţineţi numai la **„TRIUMF"** Str. Lăpuşneanu 44

APEL

**Către toţi Absolvenţii Şcoalelor de Arte şi Meserii aflători în Iaşi**

*Colegi*

**Duminica 12 Noembrie a. c. va avea loc în Iaşi o grandioasă festivitate pentru sărbătorirea înfiinţării Regionalei „Cuza Vodă" a Uniunea generala a absolvenţilor şcoalelor de Arte şi Meserii din întreaga ţara. În acea zi va fi cel mai îndrept prilej de afirmare a corpului absolvenţilor care luptă disciplinat şi în cadrul legiilor pentru apărarea şi susţinerea intereselor noastre. Avem deci cu toţi datoria să luăm parte la desfăşurarea întregului program.**

**Veniţi deci cu toţi în număr cât mai mare la gara la ora 7 dim. pentru a primi pe invitaţi în persoana domnilor miniştri director general C. F. R. etc.**

**Preşedinte, D. Medvedovici**
**Casier, I. Braescu**
**Secretar, Gogu Vasiliu**

DOCTORUL
**OVIDIU CORDESCU**
consultă zilnic pentru boli de
**Nas, gât şi urechi**
de la 4—7 p. m.
în str. Mărzescu No. 1.

DOCTORUL
**R. DAMSKER**
str. Ghica-Vodă No. 44-46
consultă zilnic
MEDICINA INTERNA
SIFILIS şi
GENITO-URINARE
*Diatherme şi băi de lumină*
între orele 8-11 a.m. şi 3-7 p. m

DOCTOR
**Corneliu Stoian**
**Genito-urinare, sifilis, venerice**
Consultaţii 4—7
strada I. C. Brătianu 58

**Dr. Leon Balif**
**Boli nervoase**
Cons. 5—7
Str. Cuza-Vodă 23
(colţ cu str. Armeană)

DOCTOR
**SOLO SCHREIFEL**
**BOLI INTERNE, PIELE, VENERICE, SIFILIS**
**Raze Ultraviolete, Diathermie, Analize de singe**
**Consultaţii şi tratamente zilnic între 8-11 şi 2-8 seara**
Strada Anastasie Panu 70
(vis-a-vis de Palatul Ad-tiv)

**Doctorul Mendel Avram**
**S'A MUTAT**
**în strada I. C. Brătianu No. 120 (etaj)**
peste drum de Farmacia Racoviţă

**Dr. Sebastian Pineles**
Medic de Spital
BOLI de COPII şi SUGACI
**S'A MUTAT**
**în str. Cuza Vodă No. 20**
(vis a vis de Maternitate)

DOCTOR
**A. DASCAL**
**BOLI INTERNE, VENERICE, SIFILIS, DIATERMIE**
**Consultaţii şi tratamente între 7 jum.—10 a. m. şi 2—9 seara**
Iaşi str. Cuza Vodă 42
(vis-a-vis de Camera de Comerţ)
In aceiaş casă cu
D-na F. Friedman-Dascăl
Destistă. Cons. 10-12 şi 3-7

**Cabinet dentar**
**I. GOLŢMAN**
DENTIST
CURALRI MODERNE
PREŢURI REDUSE
— Piaţa Unirei —
(colţ Cuza Vodă 62)
Intrarea prin boltă lângă Socec

Inserţii *

Primim următoarele, cu rugămintea de a insera:

**Lămurire publicului în chestia sifoanelor**

Dat fiind discuţiunea care a isbucnit prin presă în jurul sifoanelor concentrându-se în special asupra modului de vânzare a apelor gazoase la particulari, şi faţă de chestiunea care ne-a fost pusă de către un particular printr'un ziar de dimineaţă: „Am eu dreptul, cu sticla cumpărata de mine, să mă duc s'o umplu la care fabricant vreau?", noi fabricanţii de ape gazoase din Iaşi, dăm următoarea lămurire publicului consumator:

Nu există fabricanţi de ape gazoase, care să vândă sticla cu emblema lor, deoarece ei nu se îndeletnicesc cu comerţul de sticle, ci şi le procură, cu mari sacrificii băneşti, numai pentru desfacerea produselor lor. Ca atare, sticlele de sifoane nu pot ajunge în posesiunea consumatorului decât pe două căi:

Li se încredinţează de către fabrică, ai căror clienţi sunt, ei plătind numai conţinutul sticlei, nu şi valoarea ei, urmând ca la cerere să li se schimbe sticlele goale contra altora pline. In ziua când vor să se aprovizioneze cu sifoane din altă parte, ei au datoria să restituie fabricei sticlele încredinţate.

2) Consumatorul şi le procură de la cârciumari, plătin conţinutul sticlei şi depunând o garanţie în bani, care reprezintă valoarea sticlei, garanţie care se restituie la înapoierea ei.

Nici într'un caz, nici în celalt, nu poate fi vorba de vânzarea sticlei, ci numai a conţinutului ei.

In primul caz, consumatorul comite deadreptul un abuz de încredere, însuşindu-şi un obiect ce nu-i aparţine şi a cărui valoare n'a plătit-o.

In al doilea caz, îşi însuseşte sticla pe baza garanţiei lăsate la cârciumar, tot atât de ilegal, căci cârciumarul n'are dreptul să vândă sticle care nu-i aparţin, odată ce le primeşte ca şi consumatorul numai în depozit. Dealtfel acesta nu ia particularilor garanţia pentru sticle, în scop de vânzare, ci pentru a-şi asigura înapoierea lor. Aşa încât, conform legei, avem dreptul de a revendica sticlele cu mărcile noastre imprimate pe ele, iar posesorii abuzivi nu vor putea opune excepţiuni valabile. Deasemenea avem dreptul de a acţiona, pentru daunele cauzate, pe fabricanţii, depozitarii şi particularii contravenienţi.

Acum o notă hazlie. Un spiritual cetăţean— luminează- Doamne!— întreabă cu mare indignare: „Cum, el nu are dreptul să-şi cumpere sifon în ori ce sticlă voieşte, eventual chiar în gheată ori pălărie?".

Da, stimate cetăţean, aveţi dreptul să vă cumpăraţi sifon în gheată ori pălărie (guten apetit) dacă ele vă aparţin—sau, în ori şi ce sticlă, fie ea şi de gaz.

Insă în sticlele de sifon cu marca depusă, n'aveţi dreptul. In primul rând, pentru că vă serviţi de un lucru care nu vă aparţine; al doilea, în baza legei firmelor, care nu permite debitarea produselor străine în sticle cu marca depusă; al treilea, în baza art. 52 al legei sanitare, pe care îl citaţi singur, dar care — constatăm cu mirare —nu-l puteţi pune de acord cu ceea ce se petrece în creerul D-vs.

Sfătuiţi mai bine pe cei doi cinstiţi fabricanţi, să vă dea în depozit sticle de ale lor, aşa cum facem şi noi cu clienţii noştri. Grea operaţie însă, fiindcă nu le au!

Şi de ce să aibă, de vreme ce, în ciuda legii firmelor şi a concurenţei nelegale; în ciuda art. 52 din legea sanitară, în ciuda celui mai elementar drept de proprietate ei se poi servi de sticle cumpărate, cu mulţi bani, de alte fabrici.

**Fabricile de ape gazoase din Iaşi**

# Cronica spectacolelor

**9 NOEMBRIE**

**Teatrul Naţional.** — *„D-ra Nastasia"*, piesă în trei acte de d. George Mihail Zamfirescu.

**Cinema Trianon.**-*„Femeia, eterna poveste"* cu Jean Weber, Jeanne Boitel şi Collette Darfeuil; *„Iadul submarin"* cu Madge Evans şi Robert Montgomery. Jurnal sonor Fox.

**Cinema Sidoli.** — *„Iadul plăcerilor"* cu Sylvia Sidney şi Frederich March; *„Ocnaşul care a evadat"* cu Pat O'Brien, Jurnal sonor *Para-*
In pauze: *Automobilele zburătoare.*

**„Cinema Phoenix"**—*„Marchizul de Sade"* cu Lilyan Harwey şi Conrad Veidt; *„Alpinistul"* cu Otto Walburg şi Maria Solveg şi o complectare: *Miky-Maus.*

**Cinema Roxy.**—*„Omul de fier"* cu Clive Brock şi Claudette Colbert; *„Ţigane, tu mi-ai ghicit durerea"*; Pathé Journal şi o comedie muzicală cu Betty Boop's.

**Bereria Luther.**— Localul cel mai agreat. Muzică excelentă. Dineuri speciale după spectacol. Preţuri moderate. **Barul din salonul de sus** deschis zilnic.

# ANCHETA

## la Ad-ţia Financiară din Cernăuţi

La administraţia financiară din Cernăuţi s'a făcut ieri o descindere. D. procuror Panu a ridicat o serie de registre, iar d. jude instructor Sulica a interogat pe mai mulţi funcţionari.

Aceste cercetări sânt rezultatul unor reclamaţiuni contra d-lui Luca Constantinescu, administratorul financiar din Cernăuţi. Acesta este acuzat de abuzuri şi de operaţiuni suspecte la impuneri şi la încasări.

Rămâne de văzut ce va stabili ancheta.

# Viza livretelor militare

*Cercul de Recrutare Iaşi*, aduce la cunoştinţa generală că viza anuală a livretelor Md. I (grade inferioare) a început la Cercul de Recrutare pe ziua de 1 Noembrie 1933

La C. R. Iaşi oameni vor viza după cum arată mai jos:

Contingentul 1911, în ziua de 7-8 Noembrie, 1912—9-10, 1913—11—12, 1914—13—14, 1915—15—16, 1916—17—18, 1917—19-20 Nembrie, 1918—21-22, 1919—23-24, 1920—25-26, 1921—27-28, 1922 29-30, 1923—1-2-3 Decembrie, 1924—4-5 6, 1925 — 7-8-9, 1926—10-11-12, 1927—13-14, 15, 1928—16-17-18, 1929—19-20-21, 1930—22-23-28, 29 şi 30 Decembrie dispensaţii medicali şi susţinătorii de familii ctg. 1931.

x **Podgoreni!** dacă doriţi să vă *rămâie vinul dulce* şi *gustos* întrebuinţaţi preparatul *„Fermenticid"* care *opreşte fermentaţia şi conservă toate proprietăţile naturale ale vinului. Vinul rămâne dulce şi se conservă timp îndelungat. Este singurul preparat aprobat de Institutul de chimie al statului sub No. 2574 | 906 O cutie este suficientă pentru 1000 litri de must.*

x D-na Ana Ocneanu din str. Calaraşi 18, a cerut parchetului să fie internat într'o şcoală de corecţie fiul ei Florea, care are purtări rele.

# Două surori din Galaţi şi 150 de pisici

O descoperire curioasă s'a făcut la Galaţi, în casa surorilor Maria şi Feiga Kemenitz din str. Frumoasă 22. In urma unui denunţ al vecinilor, s'a efectuat o descindere şi în locuinţa respectivă s'au găsit 150 pisici.

Cele două femei hrăniau mîţele cu cadavre de animale, ridicate de pe maidanuri. Deaceia din casa surorilor Kemenitz venia un miros insuportabil, ceiace a provocat intervenţia vecinilor.

Se pare că ambele surori sînt anormale din punct de vedere psihic.

Cele 150 animale au fost transportate la serviciul comunal de ecarisaj din Galaţi.

# Proectul de desfiinţare a direcţiilor de exploatare c. f. r.

După cum se ştie, încă demult d. Mereutză, actualul director general c. f. r. urmărea desfiinţarea direcţiilor de exploatare. La fel şi d. ing. Miclescu, consilier tehnic a ministerul comunicaţiilor care a fost însărcinat de d. Mirto, să întocmească un proect în acest sens.

In locul direcţiilor de exploatare, se vor înfiinţa „inspecţii administrative".

Aceste inspecţii administrative vor cuprinde două divizii: Una de contabilitate şi alta de ordonanţare; plus câte 5 birouri printre care unul Juridic, altul medical etc.

Un proect de reorganizare a fost trimis şi autorităţilor ceferiste din localitate spre a fi studiat.

In proect se prevede centralizarea tuturor serviciilor la Bucureşti.

Efectele acestei centralizări vor fi destul de deplorabile, deoarece chiar şi pentru o cerere de concediu, va trebui avizul centrului. Rămâne de văzut dacă proectul se va înfăptui. *Sp.*

# FESTIVALUL CARAVANEI CELOR 15

Caravana celor 15, care pleacă în Palestina, a organizat pentru Duminică dimineaţă, în sala „Trianon" un festival de despărţire.

S'a alcătuit un program variat, de piesete, monoloage schetchuri, cântece acrobaţii, etc. Rolul conferenciarului îl va avea d. S. Cristian iniţiatorul şi organizatorul caravanei.

E interesant că grupul celor 15 şi-a format o orchestră proprie şi o trupă omogenă, care va aranja spectacole în diferite târguri şi oraşe din ţară.

„Caravana" face apel la populaţia evreiască pentru a sprijini iniţiativa şi a da tot concursul la festivalul de Duminecă dimineaţă.

# INFORMAŢIUNI

x **Terminându-se bonurile pentru seria de premii în curs—toţi cetitorii sunt rugaţi a le aduce la administraţia ziarului Str. Lăpuşneanu 37 spre preschimbare.**

**Cetitorii din provincie pe lângă taxa de preschimbare de 5 lei—sunt rugaţi să trimeată şi mărci pentru răspuns.**

x In trecere spre Bucureşti, Dl. Ing. Cezar Cristea, invitat de Casele Naţionale-Vaslui, va conferenţia despre: „Tragegia Codului şi Cultul Naturii la noi".

*x Am anunţat că s'a adus ocuzaţia că la subsecretariatul aviaţiei s'ar fi descoperit unele fraude. Acest subsecretariat n dat un comunicat, prin care desminte faptele. Totus unele ziare din Bucureşti, cum e de pildă „Curentul", menţin acuzaţia, care deastfel a venit din partea unor persoane oficiale; şi cer o anchetă severă.*

x **O vacă turbată.** — La Brăila, cartierul Calaraşi a trăit ieri momente de mare panică. Pe străzi şi-a făcut apariţia o vacă turbată. Animalul a lovit mai mulţi trecători. Două eleve au fost luate în coarne şi rănite serios. Fiindcă nimenea nu sa putea apropia de vacă turbată, gardianul Pangi a tras două gloanţe de revolver şi a omorât animalului.

x **Condamnare.** — Am anunţat că d-na avocat Golda Talic din Botoşani a fost dată în judecată, sub învinuirea că a rupt din dosarul unui proces dovada de predare a unei citaţii.

Ieri Tribunalul Botoşani s'a pronunţat în acest caz, condamnând pe d-na Talic la trei luni închisoare corecţională.

*x Un accident al d-lui Gh. Cuza.*—D. deputat Gh. Cuza se afla ieri în propagandă, în judeţul Cetatea-Albă. D-sa călătoria într'o căruţă, împreună cu d. Petre Ivanov, şeful organizaţiei cuziste din acel judeţ.

In apropiere de com. Sarata, au fost întâmpinaţi de patru călăraşi cu drapele. Caii s'au speriat şi au răsturnat căruţa. D-nii Gheorghe Cuza şi Petre Ivanov au fost uşor răniţi.

x **Încă o solicitantă decepţionată.** — Cu prilejul vizitei regelui la Iaşi, d-na Eva Grinberg din str. Bucşinescu 21, a încercat să înmâneze suveranului o petiţie, prin care arăta că n'a primit pensia de văduvă de război. D-na Grinberg a fost însă oprită de poliţişti, petiţia fiind luată de un comisar.

Femela protestează că publicul a fost împiedicat să vadă pe regele ţării, fiind totodată convinsă că petiţia n'a ajuns la palat.

x Trenul Bucureşti-Iaşi a fost atacat ieri cu pietre la ieşirea din staţia Crivina, lângă Ploeşti.

S'a spart un geam dela un vagon de clasă, dar n'au fost accidente de persoane.

x **Conferenţiar francez a Iaşi.**— D. Achile Mestne, profesor de drept public dela facultatea juridică din Paris, trecând prin România, se va opri şi la Iaşi şi va conferenţia: în ziua de 13 Noembre, ora 6, în Amfiteatrul facultăţii de drept despre „Le conrole jurisdictionel".

In ziua de 14 Noembre, ora 6, în aula Universităţii despre „La France d'hier et la France d'aujourd'hui", iar în ziua de 15 Noemb. ora 10 dim., în amfiteatrul Facultăţii de drept despre „Evoluţia contenciosului administrativ.

x D. profesor dr. Mironescu, şeful clinicii dermatologice, răspunzând unui deziderat al d-lui dr. Cădere, medicul şef al municipiului, face pregătiri, pentruca bolnavii de râie, să poată fi căutaţi zilnic la clinică.

De imitarea oraşului

# Iaşul va încorpora, cu timpul şi comuna Copou

Conflictul iscat între municipiul Iaşi şi comuna Copou —relevat de *Opinia*,— privitor la delimitarea razei Iaşului, începe să devie tot mai interesant.

Se ştie că comuna Copou, se opune la această delimitare şi cere, nici mai mult nici mai puţin ca noul cartier universitar să treacă în stăpânirea Comunei Copou. Interesant!

*

Stăm în această chestie puţin de vorbă cu d. *Ciobanu*, unul din întemeietorii partidului naţional-ţărănist,—prezidentul delegaţiei permanente a Consiliului judeţian şi adânc cunoscător şi iubitor al satelor.

D. Ciobanu ne spune:

— *„Intr'un viitor mai mult au mai puţin îndepărtat, tot târguşorul Copou va trebui să fie încorporat Iaşului.*

Şi e firesc să fie aşa. La 1850, bariera Iaşului era dincoace de grădina Copou; azi comuna Copou nu e decât o prelungire de stradă. Incorporarea comunei Copou de către municipiul Iaşi va veni în mod fatal şi nu poate cauza nici un rău. Aşa fel s'au petrecut lucrurile pretutindeni. Iaşul trebue şi va propăşi.

DAN

# INFORMAŢIUNI

x „Le Journal" din Paris anunţă din Bucureşti ştirea că în gara de Nord s'a furat un pachet cu acte ale regelui Carol II.

Până acum însă autorităţile noastre n'au dat nicio lămurire cu privire la această informaţie.

x Comisia de revizie a cerealului a judecat ieri pe şeful de birou Ostafie din Cernăuţi. Acesta este condamnat la 5 luni pierderea postului, pentru o serie de nereguli. Condamnatul a cerut revizuirea procesului.

Ieri însă comisia i a respins cererea.

x *La Piatra Neamţ* a fost arestat d. Moza, proprietarul moşiei Dobreni, care a bătut grav pe lucrătorul Ungureanu.

Proprietarul susţine că lucratorul a încercat să-l omoare cu un pumnal şi deaceia l-a maltratat în acel moment de enervare.

CRONICA CINEMATOGRAFICA

de Wratislavius

## Sala Phönix: Marchizul de S...

## şi „ALPINISTUL"

## Sala Sidoli: „Idolul plăcerilor"

## şi EVADATUL

**(Continuarea din pagina I-a)**

sunt şi eftine şi bune şi neprohibite...

Poate că, adică nu poate—ci cu siguranţă, că beţia etalată atinge un grad atât de superlativ tocmai datorită clandestinismului. Una că'i oprit şi al doilea e foarte costisitor. Ergo: se impune ca cei cu dare de mână să se îmbete turtă...

Filmul al doilea prezintă deasemenea o interesantă notă documentară: defilarea în faţa noastră a sistemului penitenciar al Americei.

Indiferent dacă azi nu mai e *exact* la fel, dar el ne dă o oglindă fidelă a unui sistem practicat dincolo de ocean.

Că imaginile arătate—cuşti ambulante, celule înfiorătoare execuţii sumare prin spânzurătoare în public etc. Corespund adevărului, despre aceasta nu încape nici o îndoială. Altfel, cenzura le-ar fi împiedicat cu siguranţă. Că asemenea grozăvii sunt cu putinţă? O Doamne! Dar există oare o cruzime care azi, acolo sau în altă parte, să fie cu neputinţă?

De aceia spuneam mai sus, că noi lăcând abstracţie de idila... americană, ce apare la sfârşit sau pseudo-idila de la început, privim scenele-frânturi din viaţa ocnaşilor, ca un document zguduitor, o contribuţie la marea frescă a împilării omului de către alţi oameni, tot aşa de păcătoşi, de cruzi şi de netrebnici...

*W.*

Abonaţi-vă la ziarul „OPINIA"

**AUR** de dinți coperte, inele etc. cumpără și plătește cel mai bine ceasornicăria LEON GOLDENBERG Brătianu No. 80 (vis a vis de str. Mărzescu)

# INSTRUCȚIA JUDICIARA

## a asasinării soților Bergher

**Autorii asasinatelor odioase din str. Anastasie Panu, vor compărea azi în fața Tribunalului pentru a li se confirma mandatele de arestare emise de judele instructor.**

**Începând de mâine, cercetările vor intra în făgașul „strict secret" al Cabinetului de instrucție.**

**Va începe audierea unei serii de martori, pentru lămurirea crimei; pentru stabilirea antecedentelor lui Haralambie Ignat și a tovarășilor săi.**

**Singura și cea mai prețioasă martoră va fi însăși mica orfană a soților Bergher, în vrâstă de trei ani, socotită ca martoră oculară.**

*

**Până la stabilirea tutelei, cei doi orfani rămași pe urma soților Bergher se află la bunicii lor soții Pascal.**

**Copilașii încă nu și-au dat seama de realitate, și întreabă mereu de părinți.**

*

**Zilele acestea se va face în prezența reprezentanților familiei, a fiscului și a unui magistrat, inventarierea averii rămasă pe urma defuncților.**

*

### O LAMURIRE

**Din partea familiei def. Bergher. suntem rugați a publica următoarele:**

**„Unele ziare găsesc nimerit a face comentarii deplasate și a publica știri fanteziste. De exemplu: Un ziar de dimineață, publicând în numărul de azi o convorbire cu asasinul, însereză ca fiind declarațiile acestuia:**

**„Bergher era un om rău. *Nici de mâncare nu-mi dădea*"**

**Este exclus ca Haralambie să fi declarat asemenea lucru de oare-ce el nu era angajat cu masă și dormit, ci numai cu leafă lunară, ca om de serviciu în prăvălie.**

**El venea dimineață și pleca la prânz și seara acasă. Nu mânca acolo,—deci Bergher nu putea îl zgârcit cu dânsul în ce privește masa. Iar salariul, îl primea în totdeauna la timp.**

**„Credem că se face un rău serviciu societății, căutând circumstanțe atenuante pentru asemenea bestie".**

# INFORMAȚIUNI

x *O delegație a clerului basarabean, compusă din I. P. S. S. Mitropolitul Gurie, P. Halipa, prof. Ciobanu, prof. Popescu - Prahova și preotul Guciujna, se va prezenta la sfârșitul acestei săptămâni în audiență la Rege, cu scopul de a solicita anularea hotărârii Sf. Sinod în ce privește alegerea episcopului Dionisie.*

x D. Cosmovici, profesor la Academia de Bele-arte, a fost numit în comisiunea de examinare pentru catedra de pictură și compoziție de la Iași și pentru cea de desemn și pictură dela București.

Prima ședință a comisiunii are loc Sâmbătă 11 Noembre la Academia din București și va fi prezidată de d. Ressu, rectorul școlii.

x *La Dorohoi* s'a făcut cu mare solemnitate înmormântarea bătrânei mame a d-lui general Ilasievici, mareșalul Palatului.

x D. prof. P. Constantinescu-Iași ne roagă să anunțăm că, pățania d. sale dela Chișinău a fost o înscenare a unor anumite organe polițienești,— cum s'a dovedit în urma cercetărilor făcute de însuși procurorul general al parchetului de Lăpușnea.

x **Arestarea unui comerciant.**— Comerciantul Marin Bădulescu din str. Lăutari a fost reclamat parchetului de agentul de urmărire V. Isailă dela administrația financiară.

Agentul susține că venind să încaseze dările pe ultimii ani, a fost lovit de Marin Bădulescu, care i-a rupt și geanta.

Comerciantul a fost arestat și deferit Cab. II Instrucție.

x **Direcția regională C. F. R.** Iași s'a plâns autorităților locale că la firma Wachtel s'ar găsi o curea de transmisiune a C. F. R.-ului. Făcându-se percheziție, cureaua a fost găsită sub teighea.

S'au întreprins cercetări, spre a se stabili proveniența.

x **Delegația permanentă a Municipiului** a hotărât să intervie la Uzina electrică, cerând schimbarea becurilor, care luminează piațarul din fața Palatului Administrativ, cu altele de-o lumină mai puternică, actualele fiind absolut insuficiente.

x *Cercul regional AGIR* ține obișnuita sa ședință săptămânală.—Joi 9 Noembrie orele 18-20,—la sediu: Reg. Apelor din str. Buzdugan.

Cu acest prilej va urma în aceiași seară,—la *„Corso"*,— agapa colegială în cinstea d-lui Cezar Cristea secretarul și animatorul acestui cerc timp de câțiva ani.

D-nii ingineri sunt deci invitați a participa cât mai mulți la ședință și la agapă.

x Cu trenul de astă noapte d-nii prof. N. Costăchescu, președintele Senatului și deputat dr. Rășcanu, au plecat la București.

x In str. Canta s'au găsit mai multe manifeste „Tânărul leninist" care au fost depuse la Siguranță.

x Comitetul „Asociației profesorilor secundari" roagă pe membrii corpului didactic de toate gradele să asiste la conferința, *urmată de discuții libere*, pe care d. profesor *Tr. Gheorghiu* o ține la Cercul Didactic *Vineri 10 Noembrie, ora 5 p. m.*, despre **Rolul cultural al sindicatului.**

x *Asociația Culturală a Femeilor Evreice*, invită membrele și publicul la conferința D-lui Dr. Solomovici, care va vorbi despre: „Iddisch sau Ebraica", Sâmbătă 11 Noembrie orele 6 la Loja B-nei Brith, str. Ștefan cel Mare No. 113, în curte la stânga, pe scări.

# O scenă interesantă la Curtea de Apel

## Frații Tănăsescu față în față: unul judecător și celălalt martor

**La Curte se judecă unapel al d-lui Iacobovici, fostul mare proprietar și podgorean.**

**Curtea era prezidată de d. Consilier Tănăsescu, distinsul magistrat.**

**Se audiază martori.**

**Aprodul poftește: „doctor Ion Tănăsescu".**

**Marele nostru chirurg pășește modest până la bară, în fața prezidentului, fratele său.**

**Prezidentul Tănăsescu procedează cu profesorul Tănăsescu, ca și cu toți martorii. Și tradiționalul dialog începe:**

**— Cum vă numiți?**

**— Ion Tănăsescu.**

**— Ce profesie aveți?**

**— Doctor în medicină.**

**— Sunteți rudă cu apelantul?**

**— Nu.**

**— Puneți mâna pe cruce și ziceți după mine.**

**Profesorul depune mărturia sa destul de favorabilă pentru d. Iacobovici.**

**— Mulțumim — termină d. consilier Tănăsescu audierea, —și profesorul Tănăsescu se retrage.**

DAN

x **Crema Miraculoasă** distruge petele de pe obraz, albește și catifelează pielea, dându-i o fineță deosebită și un parfum delicios. Depozit Farmacia Dr. Rătianu, str. Cuza Vodă 48. Se trimite contra ramburs ori unde s'ar cere.

# Preoții nu trebue

## să se înregimenteze în partidele politice

### O importantă circulară a Mitropolitului Moldovei

**Se știe că în recentele conferințe generale preoțești, s'a discutat chestiunea: *de ce unii credincioși părăsesc legea strămoșească*".**

**I. P. S. S. Mitropolitul Pimen s'a interesat îndeaproape de discuțiile din conferințele preoțești și a crezut de cuviință ca în legătură cu acestea, să vie cu o completare.**

**Astfel înaltul Prelat a lansat o circulară în eparhie, prin care arată că preoțimea până mai acum câtva timp și-a împlinit datorința către popor, potrivit cerințelor ce o avea și împrejurările vieții sociale.**

**In timpul din urmă însă, mai ales dela războiul încoace, între preot și o parte din popor se pare că ar fi o dușmănie adâncă și o vrăjmășie sălbatecă.**

**„Cred că această nenorocire se datorește numai lipsei de obligațiuni a preoțimei" — scrie înaltul Prelat.**

*„Un motiv puternic care explică această situație tragică a preoțimei noastre față de credincioși, e acela, că* unii dintre preoți s'au aruncat în vâltoarea luptelor politicei de partid, învrăjbind astfel contra lor pe proprii lor fii duhovnicești.

*„In adevăr preotul, ca cetățean, are dreptul de a face politică; dar se cuvine și trebue să facă numai acea politică de culorit bisericesc, care aduce pace și dragoste între oameni, ca fiii duhovnicești ai preotului, dar cari prin credințele lor politice se deosebesc între ei, și certându-se ajung, adesea, precum se știe la o stare de vrăjmășie.*

**„De aci preotul are datoriu de a se feri, ca de foc, de a se înregimenta într'un partid politic.**

*„El trebuie să facă o politică de înfrățire între oameni, iubire de neam, respect de legi, păstrarea bunelor moravuri strămoșești, răspândirea cât mai mult a educației morale, civice și sociale, dragostea de școală, de demnitate și de muncă cinstită; într'un cuvânt politica preoțimei noastre trebuie să tindă la buna reputație a țării și tăinuirea neamului nostru românesc.*

**„Cu această politică preoțimea noastră românească va deveni și mai mult iubită, stimată și respectată de popor, după cum au fost preoții de altă dată, pentru care s'a făurit vechiul dicton popular că: „după popă merge totsatul" adică, toți creștinii merg după preotul lor pe calea cea dreaptă și bună, ca după părintele lor iubit.**

**„Atitudinea vrednică de știut și imitat de preoțimea noastră este aceia păstrată de corpul judecătoresc al țării, care e un corp select, cult și anume pregătit. Începând dela judecătorul de Ocol și până la magistrații înaltei Curți de Casație și Justiție, ajunși la aceste demnități prin muncă și demnitate, și deși sunt cei mai luminați cetățeni ai Statului, nu se amestecă în luptele politice de partid, păstrându-și demnitatea lor în stat nebănuită ca împărțitori ai dreptății.**

**„La fel se petrece și în corpul ofițeresc al scumpei noastre armate. Și corpul ofițeresc nu se amestecă în luptele politice, căci ar fi o nenorocire pentru țară.**

**„Așa se cuvine să cugete și trebue să facă și preoțimea noastră".**

**I. P. S. S. Mitropolitul Pimen încheie îndemnând pe preoți a îndepărta politica din biserică și a se pune serios pe muncă, luptând cu zel, înțelepciune și prudență în mijlocul poporului.**

*Gr. Spiru*

x *Paza bună trece primejdia rea!* **Controlați-vă sănătatea! Faceți-vă analize urinei care pentru medic reprezintă oglinda sănătății D-vs. Instrucțiuni și vase speciale la laboratorul Farmaciei Dr. Beceanu, Piața Halei Iași.** 7

# O tânără ardeleancă

## reclamă pe un ieșan

### că a sedus-o și apoi a gonit-o

Autoritățile locale au primit spre cercetare o impresionantă reclamație introdusă de o tânără fată din Cluj, anume Maria Petreanu.

Reclamanta arată că în urmă cu câtva timp a făcut cunoștință cu un tânăr din Horlești-Iași, anume Mihai Frunză, care-și făcea stagiul la un regiment de jandarmi din Cluj.

Acesta i-a promis că o va lua în căsătorie și după ce s'a eliberat i-a cerut să-l urmeze.

Tânăra s'a încrezut și a luat cu dânsa toată zestrea pe care și-o pregătise, precum și o sumă de bani, venind cu Frunză la Herlești.

Aici, Frunză după ce a abuzat de dânsa, a alungat-o.

Străină și lipsită de mijloace pentru a se reîntoarce la părinți, Maria s'a pornit pe jos pentru a ajunge la Cluj.

Văzând însă că-i este imposibil, s'a angajat într'un cervic u pentru un scurt timp spre a-și agonisi bani de drum.

Cu mare greutate a reușit să se vadă din nou la Cluj unde a reclamat cazul.

Tânărul ieșan a fost invitat pentru cercetări, la parchetul local.

d. zi.

x *Acreditivele* pentru salarii pe luna Octombrie, ale funcționarilor dela finanțe, domenii, industrie și lucrări publice, vor fi încasate azi după amează dela Banca Națională,— astfel că de mâine se va purcede la achitarea lor.

# Congresul invalizilor

In ziua de Sâmbătă 11 Noembrie va avea loc la București în sala „Marna" din calea Griviței un congres general extraordinar al invalizilor din razboiu, din întreaga țară.

In afară de comemorarea armistițiului, se va discuta pe larg chestiunea plății pensiilor grad lor inferioare, conform nouei legi.

Deși legea s'a votat și invalizii au fost revizuiți, totuși d. ministru de finanțe refuză plata după noile norme legale.

Din Iași, pleacă astă seară pentru a participa la congres, o delegație de invalizi grade inferioare precum și d-nii major Miclescu și av. Badac.

## Stațiunea Meteorologică Agricolă Copou-Iași

**Buletin Meteorologic**
**din 9 Noembrie 1933**

Temperatura aerului la 8 ore dimineață—0,6 minus

Temperatura minimă absolută în cursul nopței —2,6

Temperatura maximă absolută a zilei precedente + 9,5.

*Prevederi de timp.* — Presiunea atmosferică foarte înaltă; timpul se va menține cu cerul senin, ziua călduț și noaptea brumă și îngheț.

Șeful Stațiunei, I. ȚIȚU

Cinema ROXY — **cu începere de Luni 6 și până Duminica 12 Oct.**
Cel mai formidabil succes Paramount
**Omul de eri** cu Clive Brok și Claudette Colbert
Programul începe cu celebrul Tango-Romanță
**Țigane tu mi-ai ghicit durerea** Cântată de orchestra DAJOS BELLA
Complectat cu PATHE JOURNAL
și un nou gen de comedii muzicale cu BETTY BOOP'S

## Apel către Proprietarii de Vehicule

După cum vă e cunoscut, s'a constituit și în anul acesta un comitet de Doamne care, împărțit în comisiuni, va cutreera orașul spre a colecta obiecte de îmbrăcăminte alimente, lemne, bani, etc. în scopul îndulcirei cât de cât a rigorilor iernei pentru cei cu desăvârșire lipsiți.

Pentru realizarea acestui scop, Comitetul are nevoie în primul loc de mijloace de transport.

Primăria ne pune ceva la dispoziție, dar cu totul insuficient pentru cele 40 comisiuni organizate pe sectoare.

Având în vedere scopul, vă facem cel mai călduros apel și vă rugăm să ne puneți la dispoziție trăsura sau automobilul D-stră câteva ore pe zi, în una sau în mai multe din zilele fixate pentru chete între 10—25 Noembrie a. c. inclusiv și a ne răspunde urgent pe adresa Secretarului Comitetului d. Sofrone la Bir. Serv. Bunurilor dela Primărie în str. Alexandri, în ce zile și între ce ore bine voiți a ne înlesni cu vehiculul Dv.

Sperând că nu veți refuza prețiosul D-stră concurs și veți ține seamă de greutatea acestei munci, vă rugăm să bine voiți a primi expresiunea celor mai distinse sentimente și mulțumiri anticipate.

**Comitetul Asistenței Sociale**
a Municipiului Iași

## Copilul cu moașe multe...

Anecdota din care s'a extras zicala de mai sus, — cu completarea respectivă, — o cunoașteți desigur. Dar un alt proverb spune că istoria se repetă. De data aceasta s'a întâmplat chiar în Iași.

Iată despre ce e vorba:

Nu știu care birou de informații a înștiințat comunitățile israelite din țară, că filmele truzului francez „L'Albiance Cinematographique Européenne" din Paris, ar fi de fapt filmele societății germane „Ufa", casă ce s'ar ascunde sub acelaș camuflaj.

O calomnie, care nedesmințită la timp, a prins înrădăcâtva. Calomnie, pentrucă după cum am mai arătat, filmele sunt original franțuzești, turnate cu capital francez și jucate în patru versiuni: engleză, franceză, germană și spaniolă. La realizarea versiunilor germane, colaborează în majoritate actorii refugiați din Germania, pe motive religioase sau artistice.

„Oer film" din București, reprezentantul pentru România al trustului de mai sus, închiriază în localitate sala elegantului cinematograf „Phönix", pentru a-și juca filmele în regie proprie.

Or, „comisiunea de boicot" decretează întreaga producție drept „hitlerist" și aruncă anatema asupra cinematografului „Rhoenix".

Dar întâmpător trăim în secolul al XX-lea când fleacuri ca anateme sau blesteme nu mai prin. Și în loc de boicotul organizat, primul film din producția „A. C. E." din Paris' „Sezon la Cairo" obține un succes monstru la „Phonix" grație admirabilelor lui calități peisagilor și jocului natural al actorilor.

Ceeace dovedește că atunci când se proectează filme bune boicotul este o iluzie dramatică pentru organizatori.

Ce se întâmplă însă? Anumite cercuri interesate desigur nemulțumite de afluența dela „Phönix", aruncă aceeaș anatemă asupra „comisiunei de boicot", pe motiv că n'ar fi destul de energică și anunță creearea unei noui comisiuni împotriva filmului... german.

Dacă cineva și închipue că noua comisiune va putea opri spectatorii să asiste la spectacole bune, se înșeală. Și astfel vom avea cazul unic în istoria boicotului antigerman ca pentru fiecare film *francez* din producția „A.C.E." Paris, să se institue câte o nouă comisiune de boicot. Căci la „Phönix" se va prezenta întreaga producție de artă a lui „A.C.E.", cu succesul pe care-l merită.

Am insistat asupra titlului. Copilul e boicotul, iar comisiunile, numeroasele moașe. E deci fatal sfârșitul: moartea copilului..

De Luni, „Phönix" prezintă o superproducție de cea mai pură calitate artistică: „Marchizul de S.." jucată de Conrad Veidt. — care a părăsit Germania de doi aoi și a vizitat între timp și Iașii, în cursul unui turneu,—și Lillyan Harvey, care lucrează de mai bine de un an, în studiourile „Fox" din Culver City, California, în Statele Unite ale Americei.

Desigur că „noua comisiune" îl va decreta... hitlerist cu toate că, frumosul Dolfi nu e la putere decât de vre-o 7 luni.

Iar pentru filmul ce va urma, magnificul „Nibelungii" se va creea o „comisiune" întărită cu elemente radicale, pentru a boicota cea mai bună realizare a lui Fritz Lang,—fiul rabinului din Breslau, refugiat la Barcelona — și a soției sale Sarah Weintraub, literată, ce se ascunde sub pseudonimul Thea von Harbon.

Interesant, nu ?!?.

**Dinu Robotă**

**MATASURI pentru ROCHII**
**MATASURI pentru DUBLURI**
**MATASURI pentuu GARNITURI**
**Mătăsuri moderne**
NUMAI LA:
**GALLIA**
*Sucursala IAȘI*
*Str. Cuza-Vodă No. 83*

O SOLUȚIE PENTRU CRIZĂ
*O haină, un pardesiu, un palton nou costă scump.*
**Cele vechi devin noi,** dacă le reproșăm sau curățim la **Boiangeria și spălătoria chimică**
**FULGERUL DIN BUCUREȘTI**
Care le execută ireproșabil, **cu 50 la sută** mai ieftin ca ori unde

*Soțoni Galoși Quadrat Riga*

Teatrul Național
**Azi Joi 8 Noembrie 1933**
reluarea consacratului succes
**Domnișoara Nastasia**
Comedie tragică în 3 acte de d.
**George Mihail-Zamfirescu**
In rolurile principale: Angela Luncescu, A. Ghițescu și C. Ramadan, cu creații impresionante.
Direcția de scenă:
George Mthail-Zamfirescu

## Mica Publicitate

PIERDUT buletinul de la Biroul Populației, cu No. 29.925 din 26 Aug. 1925 Iași, îl declar nul și fără valoare.
MUSTECIUC MARIA
Str. I. C. Brătianu 189

STORURI cu prețuri reduse Comandați La „GLOB" str. Ștefan cel Mare.

D-RUL HORNȘTEIN consultă Nas, Gât, Urechi, str. Mărzescu 4 (3-7).

LANĂ LAIE și țigae pentru plăpumi a sosit la „Păun" Str. C. Negri 3.

CUMPĂRĂM Carnete Depuneri Prima Societate Economie „Agronomul" Săulescu 7 Iași.

SE CAUTA o sobă de fier în bună stare. A se adresa firmei „Ghemul Roș" Iași str. I. C. Brătianu 157.

# ULTIMA ORĂ

# D. Vaida a vrut să modifice Constituția

## Partidele și criza de guvern

In legătură cu criza de guvern, se precizează că d. Al. Vaida a cerut Regelui încuviințarea să modifice Constituția în mai multe puncte și apoi să-și asigure o guvernare lungă.

Ne-primind asigurările necesare, d. Vaida a înțeles că trebue să-și prezinte demisia.

Incă un fapt a contribuit la demisia guvernului. Ministerul de Interne hotărâse interzicerea adunării Soc. Cultul Patriei. Insă prefectul de poliție a încuviințat adunarea, care a și avut loc. Iar sancțiuni contra acestei insubordonări nu s'au putut obține.

### Rezerva d-lui Titulescu

*Pregătit pentru demisie, d. Vaida a voit să propue Regelui un guvern Titulescu, care să lucreze cu actualul parlament.*

*Sondat în această privință, d. Titulescu s'a arătat foarte rezervat, spunând că nu dorește să prezideze un guvern, și nici să mai facă pe mediatorul între partide.*

*D. Titulescu a fost chemat la Sinaia unde a și plecat astăzi dimineață, pentru a lua dejunul la Palat. Cu acest prilej va comunica Regelui punctele d-sale de vedere.*

### Liberalii și colaborările

**Partidul liberal privește situația cu foarte mult calm. Ei sînt siguri de succes.**

**In cazul cînd li s'ar impune o colaborare cu d. Goga, ei vor accepta, însă vor fi foarte puțin darnici.**

**Vor oferi d-lui Goga un singur departament ministerial; însă nu ministerul de interne.**

**Pentru celelalte demnități, nu vor avea multe locuri disponibile pentru gogiști.**

*

**Și averescanii cred că—în cazul chemării liberalilor la putere—li s'ar impune colaborări, cel mai indicat fiind d. Goga.**

### Lupiștii

**In anturajul d-lui dr. Lupu se crede deasemeni într'un guvern de colaborare, cu preponderanță liberală.**

**Dacă ar fi invitați și lupiștii la colaborare, ei n'ar putea primi decât daca li s'ar admite punctele principale din program.**

**Lupiștii sînt deci siguri că rămân în opoziție, și vor intra cu mult optimism în campania electorală.**

### Georgiștii

**D. Gh. Brătianu a avut ieri deae consfătuiri cu fruntașii partidului său. D. Brătianu așteaptă declanșarea oficială a crizei, pentru a-și fixa atitudinea.**

**D. general Artur Vaitoianu, care a participat la marea cavalerilor ordinului „Mihai Viteazul", s'a înapoiat aseară în Capitală și a participat la o consfătuire la d. Gh. Brătianu acasă.**

**Georgiștii pretind că n'au nici un motiv să fie îngrijorați.**

### Propuneri de succesiune

„Curentul" scrie că atât d. Vaida, cât și președinții Corpurilor legiuitoare vor propune un guvern Duca.

In unele cercuri se afirmă însă că d. Vaida ar avea intenția să propue un guvern neutru, care să prezideze alegeri libere.

In orce caz, noul guvern va trebui să fie constituit până la 15 Noembre,—dată când trebuie să se întrunească parlamentul.

### Senatorii de drept

**Prin schimbarea de guvern și dizolvarea parlamentului, încă un număr de parlamentari împlinesc 10 legislaturi și urmează a deveni senatori de drept.**

**Acestia sînt d-nii: I. G. Duca, Leonte Moldovanu, A. C. Cuza, C. Argetoianu, I. Purcăreanu, Dr. N. Lupu, Gr. Iunian, Dinu Brătianu, N. D. Chiroulescu.**

### Intrevederi și consfătuiri

*Diverse consfătuiri au avut loc ieri între d-nii Titulescu, G. G. Mironescu, Mirto, I. Mihalache etc.*

*Membrii biuroului național-țărănist au fost chemați telegrafic în Capitală. Biuroul ține ședință astăzi dimineață.*

*

*Indată după retragerea guvernului, e vorba ca d. C. Anghelescu guvernatorul Băncii Naționale, să demisioneze din acest post și să reintre în politica activă, ca membru al partidului național-țărănesc.*

*

*D. Al. Vaida a avut ieri lungi întrevederi cu d-nii N. Titulescu și Gheorghe Brătianu.*

## O amendă fiscală

### de 23 milioane lei

Timișoara 9.— Inspectoratul financiar al Banatului a constatat nereguli în registrele uzinelor Titan-Nadrag, pentru fraudarea fiscului.

In consecință, firma respectivă a fost condamnată la o amendă fiscală de 23 și jum. milioane lei.

Organele fiscale au constatat nereguli și în registrele întreprinderilor Reșița, —fiscul fiind păgubit cu câteva milioane.

S'a trimis un raport Ministerului de Finanțe, cerându-se instrucțiuni.

x Eforturile reclamei, Cartea Românească le face prin calitatea obiectelor și prețurile efiine de care se bucură cumpărătorul dela această librărie.

## Oribila sinucidere

### a unui bătrân orb

Timișoara 9. — In comuna Cenadul Vechi (Timiș-Torontal) trăia bătrânul Peter Rauch în etate de 66 ani, care-i orb de zece ani.

Necăjit de infirmitatea lui și foarte susceptibil, bătrânul se plângea că este neglijat de proprietarul Iosif Kapak unde se afla în gazdă.

Recent, proprietarul și-a mărităt fata, dar nu l-a invitat pe Peter să asiste la nuntă. Foarte supărat, orbul a hotărît să-și pue capăt vieții.

El a stropit cu petrol camera unde locuește și i-a dat foc. Apoi și-a implântat un cuțit în piept. Când au intervenit vecinii, Peter Rauch era mort.

### Altă sinucidere

București 9.— D-na Maria Cicmiest din str. G-ral Berthelot 104, pierzînd toată averea și rămînînd în mizerie, s'a spînzurat.

Au intervenit la timp vecinii și au tăiat streangul. Totuși sinucigașa se află în stare destul de gravă și a fost internată la spitalul Brancovenesc.

## Nici Polonia nu plătește

### datoriile către America

Varșovia 9. — Cercurile informate arată că nici Polonia nu va plăti Americei scadența dela 15 Decembre.

Guvernul polonez va interveni la Washington, cerând o revizuire a datoriilor de război.

## Un frizer francez

### a câștigat 5 milioane

Paris 9.—Ieri s'a tras prima tranșă a loteriei naționale

Un frizer sărac din orașul Tarascon, a câștigat 5 milioane franci.

Tot la tragerea de ieri, alți 15 oameni au devenit milionari.

## Asasinarea regelui Afganistanului

Londra 9— Regele Nadir Kahn, al Afganistanului, a fost asasinat de către un trădător.

Prințul moștenitor, Mohamed Zahir, a fost proclamat rege.

DE VANZARE MOBILA; O canapea cu 5 scaune de fier, îmbracate; un scrin, scaune fotolîuri; scaune albe; măsuțe în bună stare; mese bucătărie etc. Muzeiul 22 etaj I. R. S. orele 11-12 dimineața.

## Rusia cere concurs american

### PENTRU UN RAZBOI CONTRA JAPONIEI?

Londra 9. — Cercurile politice din Washington lasă a se înțelege că d. Litvinov caută a obține un acord ruso-american în ce privește situația din Orientul Extrem.

Ministrul sovietic de externe a arătat d-lui Roosevelt că Japonia înaintează pas cu pas în China, în detrimentul Rusiei; și că în curând Niponii vor urmări înlăturarea influenței americane din Pacific.

D. Litvinov cere concursul Americei pentru eventualitatea unui conflict armat ruso-japonez.

Guvernul din Moscova are intenția să reocupe unele puncte de cale ferată în Mandciuria. Ciocnirea armată ar izbucni întâi între Soviete și statul Mandciurian.

Dacă s'ar produce intervenția Japoniei, ar fi cazul să intre în acțiune și Statele-Unite.

Cercurile oficiale din Londra privesc situația cu îngrijorare, neputând ști ce repercusiune va avea în Europa conflictul din Orientul extrem.

DE LA MUNICIPIU

## UN PROPRIETAR DE LA REPEDEA

### primejdueste izvoarele de apă

Șeful serviciului apelor d. ing. Antistescu, a înaintat azi dimineață câte-un raport d-lui primar P. Bogdan și d-lor dr. Cadre, medicul șef al Municipiului, în care relatează cele de mai jos, cerând să se ia măsuri urgente.

Se arată în raport că d. Wurmbrand, proprietarul unei vii de lângă Repedea, a făcut săpături în vecinătatea isvoarelor de apă, Făcând săpăturile, pe lângă ca isvoarele își pierd din apă, dar este și riscul unei infectări a apei care vine în oraș.

Rămâne de văzut ce măsuri vor lua autoritățile în drept.

### Somații de plată

In urma celor hotărâre în ședința delegației permanente de Marți, serviciul apelor a dat azi ultimatum multor proprietari, ca în termen de 3 zile să se pună în curent cu plata,— în caz contrar urmând să li se taie apa.

Avertismentul s'a expediat și multor instituții cum e Corpul IV armata cu serviciile sale, Palatul de Justiție, școlile și liceele, spitale etc,

*Rex*

## O sinucidere

### la Dorohoi

Dorohoi 9.— La domiciliul ei din str. Răileni, s'a sinucis tînăra prostituată Paraschiva Titi Slovaic (originară din Hotin), înghițind 15 pastile de luminal.

Cauza actului disperat pare a fi de ordin sentimental.

Tînăra ar fi avea legături de dragoste cu un tînăr din societatea doroholană; însă acesta a părăsit-o. Lică

x Comitetul Provizoriu al Sindicatului Medicilor convoacă pe toți domnii Medici din Iași pentru *Vineri 10 Noembrie 1933, orele 9 seara* în localul Policlinicei Spitalului „Dr. Ghelerter", str. Ghica-Vodă. La ordinea de zi: Statutul Sindicatului.

Știri polițienești

## Iarăși furturi

In cursul nopții, o bandă de hoți s'au introdus prin spargere în locuința d-lui Ilie Chisilovici din str Vântu 9, furând o fusemnată cantitate de lenjuri și încălțăminte 4 paltoane bărbătești și diferite lucruri de preț.

— Alte două spargeri s'au făptuit la cârciumile d-lor Neculai Dragan și Itic Cuperman din str. Sf. Lazăr 95, de unde s'au furat diferite lichioruri, 30 sticle de rachiu și alte mărfuri.

— Un furt de lenjuri s'a comis la d. Haical Herș din str. Brunetelor 9.

**Isprava curioasă a unui tânăr.**—D. P. Constantinescu din șos Nicolina a adus la cunoștința poliției că băiatul vecinului său Gh. Blănaru din motive pe care nu le cunoaște, a amputat cu o secure piciorul unui cal al reclamantului...

**Agresiuni.**— Tânărul V. Balaci din str. Arcu 23 a fost reclamat pentru agresiune de Elisabeta Nicolaescu din Bulev. Ferdinand 14.

— Deasemenea s'a plâns d. D. Rusu din str. Sft Andrei 4 că a fost victima unei agresiuni din partea lui Ivan Lotinovici din Calea Galației 14.

Rep.

## Isprava

### unui escroc

Acum câteva zile, un anume Dragomir a făcut o vizită d-lui Gh. Balan din str. Miroslava 4, recomandându-se ca reprezentant al unei societăți de mărire a portretelor, oferind efectuarea unei comenzi de portrete.

Aseară, Dragomir, profitând de lipsa de acasă a familiei Balan, a venit la locuință, a smuls din mâna unei îngrijitoare bătrâne și pătrunzând în odăi, a furat mai multe obiecte de preț.

Păgubașul a reclamat la comisia II-a.

ORA 3

## Se propune un guvern TITULESCU

### Ședința de astăzi a biuroului național-țărănesc

*București 9.— Azi dimineață s'a întrunit biuroul național-țărănesc. D. Vaida a făcut o expunere politică anunțând că Sâmbătă va prezenta Suveranului demisia guvernului.*

*D. Mihalache a fost utorizat să propuie d-lui Titulescu să formeze un guvern cu actualul parlament. Dacă d. Titulescu nu va accepta, d. Vaida va recomanda altă persoană pentru formarea unui cabinet pe baza de noui alegeri.*

*In ce privește recomandarea acestei persoane, biroul național-țărănist a dat d-lui Vaida puteri depline.*

*

**La ministerele se rezolvă ultimele lucrări.**

**— Liberalii au avut o consfătuire la locuința d-lui Duca. Apoi s'a ținut și o consfătuire la club.**

*

**Azi la prânz d. Titulescu a plecat la Sinaia, unde urmează a fi primit în audiență de Suveran.**

### *Tragerea loteriei*

Azi a început tragerea nouei clase a loteriei,

No. 71.243 a câștigat *un milion lei.*

No. 31.651 a câștigat 50.000 lei.

Câte 20.000 lei au câștigat numerele 79.226 și 35.620.

Câte 15.000 lei numerele 59.445 și 56.768.

Eșarfe de lână și de mătasa ultimele noutăți cumpărați la — EDUARD

## INFORMAȚIUNI

**x Vinul vechi cu 20 lei litrul de la Frații Pogor este delicios!**

**x Proces de ultraj.**—Inaintea jud. I mixte s'a desbătut procesul de ultraj intentat de șeful de tren d. C. Petrescu, contra d lui M. Rosenberg, procuristul fabricei de postav din Roman. D. Rosenberg refuzase să arate permisul circular șefului de tren și totodată l-a insultat, apucându-l de guler.

D. av. Eug. Marinescu, din partea reclamantului a cerut o condamnare severă.

Judecata a condamnat pe procurist la 200 lei amendă și 200 lei despăgubiri civile.

Reclamantul a făcut apel la Tribunal.

**x Tragedia Ghizelei Bercovici.**—Am relatat dispariția din localitate a d-nei Ghizela Bercovici din str. Costache Negri.

In urma cercetărilor făcute de inspectoratul regional de poliție, s'a stabilit că dispăruta a decedat în casa unui locuitor din comuna Tomești.

Fiind necunoscută, și socotită vagabondă, a fost înhumată în cimitirul de acolo.

A fost avizată familia moartei și se va cere deshumarea cadavrului spre a se stabili cauzele decesului.

Se pare că femeia s'a sinucis înghițând o substanță toxică.

Apoi cadavrul va fi înmormântat la Iași.

x In urma cercetărilor făcute de către organele polițienești, în legătură cu asasinarea intendentului Vasile Zegravu, se pare că poliția a izbutit să identifice pe criminal.

E vorba de un basarabean, care a fost văzut în ultimele zile în tovărășia victimei și care a dispărut din localitate din ziua crimei.

x *Ciorapi pentru domni, doamne și copii, cumpărați eftin la magazinul* „Cuibul Păsărilor".

Roata norocului

e pusă în funcțiune!

Tragerea Loteriei de Stat cl. I-a Lot. IV-a, s'a început azi și va continua și mâine să fericească pe mulți cari n'au ezitat să-și încerce norocul!

„COLECTURA NOROCULUI"

BANCA EMANOIL MARCOVICI

Str. Ștefan cel Mare No. 15

*Continuă vânzarea Lozurilor norocoase chiar și în timpul tragerei.*

*Banca este deschisă dela 9-12 și 3-8 seara*

O MINUTA DE INTARZIERE ȘI NOROCUL A TRECUT ALATURI DE DVS.

ANUL XXIX No. 7968

2 (doi) lei exemplarul

SAMBATA 11 NOEMBRIE 1933

ABONAMENTE
Lei 600 . . . . pe un an
„ 300 . . . . . „ 6 luni
„ 150 . . . . . „ 3 „

ATELIERELE TIPOGRAFICE
IAŞI. — STR. LĂPUŞNEANU 37

# OPINIA

ZIAR POLITIC COTIDIAN

ANUNCIURI
se primesc la toate
AGENŢIILE DE PUBLICITATE
şi la
ADMINISTRAŢIA ZIARULUI
Iaşi. — Strada Lăpuşneanu 37

Telefoane: Redacţia 391, Administraţia 394, Serviciul de noapte 367

ACTUALITĂŢI POLITICE

## EVOLUŢIA CRIZEI

*Analizarea unei crize politice în ţara românească, este o îndeletnicire penibilă şi foarte riscată.*

*Fiindcă—de ani de zile—crizele politice la noi sânt surprinzătoare şi ilogice. Aceasta, fiindcă avem un regim parlamentar fictiv, prilej de cheltuială în buget şi sâmbarlâc fructuos pentru „ai noştri".*

*Să încercăm totuşi — din datorie profesională — a ne orienta în reţeaua foarte încâlcită a crizei actuale.*

*

*In conducerea statului, predomină astăzi problemele economico-financiare.*

*Dacă am fi avut un regim economic ţărănesc, care a dat faliment, s'ar pune problema unei noui orientări comercialo-industrialo-bancare. Cum însă guvernul Vaida a neglijat cu totul latura agrară a economiei naţionale, —problema schimbării de orientare economică, nu se mai pune.*

*Rămâne problema financiară. Guvernul Vaida a practicat: menţinerea stabilizării şi tratative cu străinătatea pentru obţinerea înlesnirilor de plată. Această politică n'a ameliorat de loc situaţia tezaurului.*

*Oare factorul suprem voeşte o schimbare totală a politicei financiare? S'ar pune problema restabilizării. O voesc d-nii Dr. Lupu, Gr. Iunian şi I. Mihalache.*

*S'ar oferi un guvern Mihalache, cu eventuala colaborare a lupiştilor şi iunianiştilor. Formula ar avea avantajul să evite dizolvarea parlamentului.*

*

*După cât se pare însă, factorul hotărâtor nu-i convins de oportunitatea restabilizării. Şi ar fi vorba să se continue politica financiară de până acum.*

*Dacă se urmăreşte schimbarea de guvern, însă cu orientarea programatică de până acum, sînt la îndemîna Coroanei partidele d-lor Duca, Goga, Averescu şi Gh. Brătianu.*

*Dar se doreşte evitarea convulziunii şi cheltuelilor legate de alegeri generale, se oferă putinţa unui guvern Titulescu, sau Mironescu (sau altă persoană proeminentă) care să lucreze cu parlamentul actual (durata unui astfel de guvern rămîne a se aprecia ulterior).*

*In acest margini se poate desfăşura criza,—cum ne vom lămuri foarte curind.*

X.

## DIN TOATA LUMEA

**Automobile între pahare şi farfurii.**—Un concurs original pentru automobilişti a avut loc la „Micky-Park" din New-York. Spre a se controla precizia conducătorilor de maşini, s'a aranjat un parcurs dificil, pe care au fost aşezate câteva mii de pahare şi farfurii.

S'au prezintat la acest concurs 119 candidaţi şi a asistat un public foarte numeros. Premiul de 500 dolari (65.000 lei) urma să fie câştigat de acel automobilist, care va trece întreg parcursul, fără a strica vreo farfurie sau vreun pahar.

Spectacolul a fost extrem de amuzant. Dar cu toate eforturile concurenţilor, niciunul n'a reuşit să câştige proba. In total s'au spart 2013 pahare şi 1994 farfurii. Premiul de 500 dolari, pe care nu l-a cucerit nimeni, a fost abea suficient, pentru a se acoperi costul paharelor şi farfuriilor stricate.

E acesta un nou mijloc americănesc de distracţie!...

*

**Vaporul cu fantome.**—O aventură tragi-comică s'a înregistrat pe vaporul „Oakland", în timp ce parcurgea oceanul Atlantic, de la New-York spre Napoli.

La un moment dat, doi tineri americani Harold Buss şi Neorge Mickfeld au răspândit zvonul că vaporul este vizitat de stafii. Intr'adevăr în cursul nopţii, câţiva pasageri au observat cu groază două umbre negre fugind pe coridorul din faţa cabinelor.

S'a produs o panică generală, sporită de faptul că a doua noapte alţi călători au văzut aceleaşi umbre fantomatice. Femeile de pe vapor, speriate, s'au închis în cabine şi au refuzat să le părăsească.

Cazul fiind adus la cunoştinţa căpitanului, s'a instituit o pază şi a treia noapte cele două umbre au fost prinse. Erau tinerii americani Buss şi Mickfeld, care se costumaseră în nişte halate negre de carnaval. Ei au declarat că au vrut să se distreze pe vapor şi au lansat versiunea cu fantomele, pentru a speria pe călători.

Aceasta dorinţă au plătit-o însă cu o amendă de 200 dolari (26 mii lei). Cam scumpă distracţie!

*

**Fiica Marlenei Dietrich** devine şi ea vedetă. Copila, în etate de 9 ani, va interpreta rolul împărătesei ruse Ecaterina, în anii copilăriei, într'un film ce se turnează în prezent la Hollywood. Acelaş rol va fi continuat apoi, în anii maturităţii, de către mama micuţei actriţe, de cunoscuta vedetă Marlene Dietrich.

Fiica artistei poartă numele Maria Sieber, după soţul Marlenei. Totuş, pentru scop de reclamă, ea va fi prezintată cu numele de Maria Dietrich.

Copila seamănă bine la chip cu mama ei şi se afirmă că i-a moştenit şi talentul artistic.

*

**Scrisorile de dragoste**—La Florenza s'a organizat o interesantă expoziţie de epistole sentimentale.

Sînt prezintate acolo scrisori de dragoste păstrate de literaţi, pictori, artişti, oameni politici, etc. Astfel sînt scrisori dela Dante, Michel Angelo, Verdi, etc.

După cum era de aşteptat, expoziţia este vizitată în special de tineri, care vin probabil să se inspire!..

## Serbările naţionale din Turcia

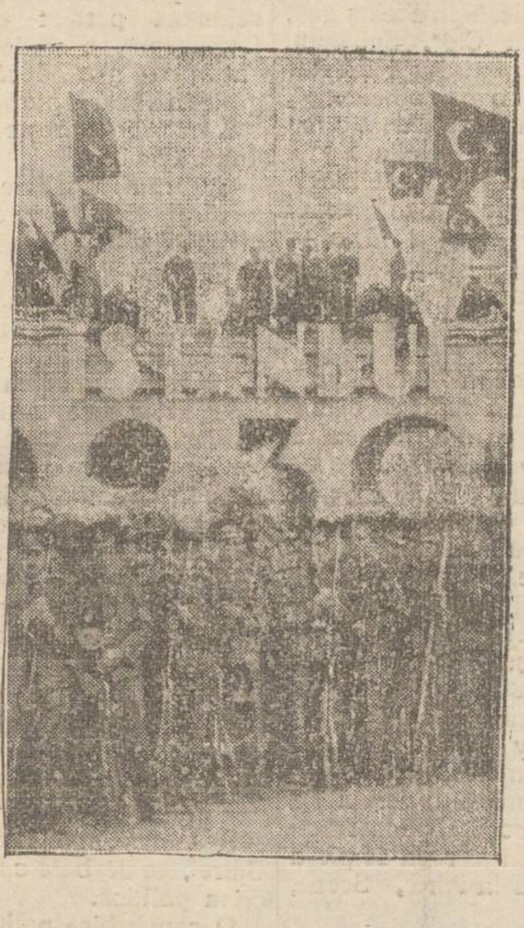

Cu prilejul împlinirii a zece ani de când Kemal-Paşa conduce republica otomană, au avut loc zilele trecute mari serbări naţionale în Turcia. La Istanbul s'a desfăşurat o grandioasă paradă. O scenă dela aceste serbări e înfăţişată în cliseul nostru.

Cronica distractivă

## CINE VINE?

### Marea problemă la ordinea zilei

Păpuşoiul n'a ingălbinit, cum a prevăzut d. Goga, din cauza vremii nefavorabile. In schimb a îngălbenit d. Vaida şi a căzut, ca o frunză ruginită. D. Goga, care a vorbit în figurat, e probabil foarte mulţumit. Nu s'a copt păpuşoiul, dar s'a copt criza politică. Şi în asemenea ocaziuni, e rost de cozonac, în loc de mămăligă.

Sântem în plină toamnă şi opoziţia, se pregăteşte să culeagă bobocii. Cine vine? Asta e întrebarea.

*

*Deocamdată, la consultaţiile politice, d. Mihalache vine în cămaşă albă şi iţari; d. mareşal Averescu în cămaşă galbenă şi cu chipiu; d. George Brătianu în cămaşă verde şi cu căciulă, etc. Fiecare vine cu cămaşa lui, dar în fond nimeni nu ştie pe unde va scoate cămaşa.*

*In afară de cămăşi, sânt unii care afirmă că au şi programe. De pildă, d. dr. Lupu susţine că poate face dintr'un leu, doi; d. Argetoianu are patentul de a-i face pe pensionari şi funcţionari să trăiască fără pensii şi salarii; d. Duca ne asigură „Viitorul" numai cu doi lei pe zi...*

*In fond însă sistemul monetar al tuturor partidelor este acelaş: topi ea bugetului.*

*

In momentul de faţă, singurul care nu se frământă este d. Titulescu. D-sa ştie că e internaţional şi că în orce guvern va rămâne ministru al afacerilor streine. Dar cum deobiceiu voiajează, e mai mult străin de afacerile ministerului. Şi astfel e un ministru ideal...

In ce priveşte pe d. Maniu, d-sa nu mai are nicio pretenţie, odată ce a căzut fratele Vaida. I-a sunat ceasul... pune probabil d. Boila.

Dar cine vine?

Indiferent, dragă, fiindcă oricine ar veni, tot ai noştri sânt şi tot aşa fac. Adică ... nimic!

*Kix.*

## O expediţie arheologică

**Confirmă relatările lui Virgilius**

Profesorul italian Luigi Ugolini, care a făcut săpături arheologice în oraşul Buthrote (vechiul Butorintum) din Albania, a putut verifica relatările lui Vergilius din „Aeneida". Topografia oraşului şi aşezarea monumentelor corespund întocmai scrierii poetului latin.

S'a descoperit poarta, pe unde Aeneas a intrat în oraş. Teatrul, construit în secolul 4 dinainte de Hristos, s'a conservat destul de bine. S'a găsit până şi instrumentul, cu care se imita sgomotul tunetului la spectacolele de teatru.

Arheologul Ugolin crede că poetul Vergilius a locuit mult timp la Butorintum, întrucât, după relatările sale verificate, se constată că a cunoscut oraşul în mod amănunţit.

**Abonaţi-vă la ziarul „OPINIA"**

LA INAUGURAREA „GOLIEI"

## D. IONEL TEODOREANU, LA AUTOGRAFE

### Trei zile la Bucureşti şi o zi la Iaşi

După cum aflăm, noul roman al d-lui Ionel Teodoreanu obţine un succes care lasă în umbră performanţele precedente. Editura din Capitală primeşte cereri atît de numeroase din toate colţurile ţării, încît prima ediţie e aproape epuisată.

Timp de trei zile, d. Ionel Teodoreanu a fost oprit la Bucureşti, pentru a acorda autografe. Şi a împărţit multe, unele aproape automat (pentru admiratorii anonimi); altele simţite, spirituale (pentru prietini şi cunoscuţi).

La librăria „Cartea Romînească" din Bucureşti, s'a remarcat în acele zile o afluenţă de intelectuali: profesori, scriitori, artişti, etc, care au venit să primească „Golia" din mîna autorului. Astfel are mai mult farmec şi parcă e mai gustată cartea.

D. Ionel Teodoreanu semnează pentru un profesor al voevodului Mihai, pentru scriitoarea Martha Rădulescu, pentru fruntaşul liberal Victor Slăvescu, pentru boxeurul Motzi Spakow, etc. Un cortegiu variat, dar aceiaş simpatie.

*

La un moment dat, d. Ionel Teodoreanu e înconjurat de un grup de studenţi şi studente. Tineretul îi pune diferite întrebări şi autorul „Goliei", antrenat de atmosfera momentului, a ţinut o adevărată conferinţă literară despre creaţia şi speciile romanului nostru. Printre altele, d. Ionel Teodoreanu şi-a repetat părerea că romanul romînesc n'a ajuns suficient de reprezentativ, pentru a merita să fie tradus şi cunoscut peste hotare.

Apoi d. Teodoreanu a fost întrebat ce crede despre nouile cărţi ale d-lor Arghezi şi Sadoveanu (Ţara de Kutty şi Soarele în baltă). Erau de faţă şi d-nii Sadoveanu şi Arghezi, care veniseră să asiste la „banchetul de autografe" al colegului lor.

D. Ionel Teodoreanu a răspuns că sînt două cărţi de literatură bună. Lucrarea d-lui Arghezi e specifică acestui talent variat. In ce priveşte „Soarele în baltă", este un divertisment al d-lui Sadoveanu. Nu e un roman. Publicul însă aşteaptă şi vrea romane. E curioasă, dar asta este atitudinea publicului. Parcă toată literatura se rezumă la romane...

Bine înţeles distribuirea autografelor a atras şi numeroase dudui, care şi-au manifestat din nou simpatia pentru tînărul scriitor şi care au găsit prilejul de a-şi exhiba noul model de rochie şi pardesie în cadrul unui eveniment literar.

*

La Iaşi, în librăria „Socec", autografele d-lui Teodoreanu au adus deasemenea numeroşi amatori. In seara acelei zile, d. Diu, şeful raionului de cărţi literare dela „Socec", ne-a declarat că „Golia a fost, dar s'a isprăvit"...

Imediat însă s'a comandat un nou transport, pentru satisfacerea clienţilor.

In timpul discuţiilor, d. Ionel Teodoreanu a furnizat şi cîteva ecouri dela vizita regelui. Astfel, la un moment dat, suveranul l-a întrebat pe autorul „Medelenilor" cum îşi explică succesul piesei „Titanic-Vals".

— Majestate, a răspuns d. Teodoreanu, omul e învins de viaţă. E amărât de criză, de fisc, de boală. De aceia, când vine la teatru, se simte oarecum răzbunat de acţiunile, care prin glume şi poante, sfârşesc cu victorii asupra vieţii.

*

— Domnule Teodoreanu, vă rog un autograf—se apropie o duduie cu zâmbet şi gest probabil studiate.

Şi d. Teodoreanu, docil, semnează...

## Stagiunea teatrală la Paris

### Teatrele „Madeleine" şi „Rennaissance"

**Tristian Bernard, originar din Bârlad (România)—Un concurs de anecdote—Păţania lui Mauriciu Dekobra—Coincidenţă bizară—Teatrul şi liniştea conjugală**

O curioasă repercursiune a mişcărilor antisemite din Germania, s'a produs în arta franceză. Poporul francez s'a indignat de metoadele Hitleriste. Hotelele Franţei s'au deschis larg, în faţa oropsiţilor. Marele metteur en scene *Reinhardt*, gonit din ţara lui, a venit la Paris, unde a semnat un strălucit angajament cu unul dintre cele mai mari teatre de aci. Iar două teatre importante au montat piese ale căror subiect reprezintă pagini smulse din viaţa ghetto-ului.

Tristan Bernhard, cu părul vâlvoi, barba încâlcită cu fruntea largă, brăzdată de cute adânci, ţine să prezinte el însuşi piesa ce a adaptat-o din englezeşte „Block de Chicago.Tristan, şi al coreligionar de al lui Block, într'o alocuţiune sclipitoare de spirit şi inteligenţă, vorbeşte de meritele unui popor nomad şi persecutat, relielând în acelaş timp caracteristicele, adesea extrem de comice. Imediat publicul fu câştigat de o sinceră şi spontană simpatie.

Nu putui să-mă împiedic de a întreba pe ilustrul scriitor dacă îşi mai aminteşte de ţara unde s'a născut, şi dacă nici odată n'a avut nostalgia micului nostru Bârlad unde locuia familia lui în momentul când a venit pe lume.

Bârlad? Scriitorul părea că face o sforţare de memorie, rămânând o clipă pe gânduri, şi fixându-şi privirea asupra celor trei fii (trei glorii ai Franţei, dintre care unul socotit ca cel mai mare bacteriolog) răspunse visător: — „Aveam 6 ani când am părăsit România, şi astăzi am 66".

Piesa e o satiră a moravurilor evreeşti. Foarte bine jucată, atrage un public numeros. Ceia ce constitue un punct de atracţie, e faptul că în fiecare seară se decerne un premiu celuia dintre spectatori, care va povesti cea mai nostimă anecdotă din viaţa acestui popor. Se ştie, intr'adevăr ca aceste anecdote abundă de humor.

Maurice Dekobra, deşi de cea mai pură esenţă latină, a povestit într'o seară o extrem de amuzanta întâmplare care — pretindea dânsul — ar fi reală. Având spirit practic, ş-a fixat singur recompensa.

A cerut să fie îmbrăţişat de una din spectatoare. Dar...

(Continuarea în pag. 4-a)

## Un preparat pentru a vorbi în somn

**Cazul curios cu un deţinut american**

Un chimist din New-York a anunţat că a descoperit un preparat, care-i face pe oameni să vorbească în timpul somnului. Preparatul a fost experimentat la închisoarea din marea metropolă americană.

Câteva experienţe au dat un rezultat pozitiv. Astfel deţinutul Baha, căruia i se pusese în mâncare preparatul respectiv, a destăinuit în timpul somnului toate spargerile comise şi pe toţi complicii.

In schimb, în alte cazuri, preparatul n'a avut efect întrucât deţinuţii n'au vorbit în timpul somnului. Experienţele însă vor continua.

## O capod'operă funerară

### în biserica din Miroslava—Iaşi

**— Şcoala de Agricultură —**

Profitând de o admirabilă zi de toamnă, din cele despre care Mme de Sévigné zice că-s „de cristal, nici calde, nici reci", în tovărăşia câtorva persoane, am făcut o vizită la Miroslava, de lângă Iaşi, unde-i fostul sălaş al unei ramuri a Mavrocordaţilor şi unde-i acuma şcoala de agricultură, pare-se încă a orfanilor, instituită prin mărinimia principesei Olga Sturdza, fiica ultimului Mavrocordat sălăşluitor acolo.

Frumoasa toamnă dădea un aspect duios şi melancolic acelei întregi gospodării, în care se mai vede câte ceva din măreţia trecutului, dar în care acuma prevalează prefacerea operată în scopul urmărit şi mai ales atingerea ce a avut s'o îndure aşezarea şi recolta prin asprimea anului în curs, de unde şi lipsa posibilităţilor de a se putea ţinea şcoala la înălţimea cerută de întocmirea şi menirea ei.

Aşa că acum mult mai puţin ca odinioară sub o mai îmbelşugată gospodărie, mă impresiona aşezământul în sine. In schimb ne-a încântat pe toţi natura locului, permanentă, punctul acela de vedere, de la mare înălţime, asupra Iaşilor, cuprinzând sub ochi toată partea lor nord-vestică; Copoul şi Pacurarii, iar mai departe vasta vale a Bahluiului în spre Cucuteni şi Podul-Iloaei. Poţi contempla nesăturat, timp îndelung acest orizont al locului: farmecul său n'are nici o scădere.

Dar ceace a fost mai impresionant pentru noi, pentru că nu ne aşteptam să găsim acolo, a fost o operă omenească. Avurăm îndemnul, fiindcă eu nu văzusem în dăţile vizitelor anterioare, din alţi ani, biserica pendinte de aşezământ, odinioară loc de rugăciune specială a familiilor sălăşluitoare, s'o vizităm acum aşa ca pentru complectarea vederii noastre. Dar negîndită surprindere...

Biserica, la vederea directă de la intrare, este ca toate bisericile; însă la privirea înlături, pe peretele din dreapta, se relefează ca o viziune în marmoră o vastă alcătuire funerară, rivalizând tot ce am putut vedea în acest gen în unele biserici din occident şi în special în Veneţia.

Pe o lăţime ca de trei metri şi o înălţime ca de cinci metri se revarsă în marmoră masivă un cenotaf, bordurat cu un chenar în stil bizantin conturat sus în semicerc în care se încadrează în bazorelief o femeie îngenunchiată în jale; totul sprijinit pe două coloane verticale cari prind la mijloc un sicriu acoperit cu un giulgiu de sub care se reliefează mortul închipuit, aşezat pe un catafalc, sprijinit şi străjuit spre capete de doi serafimi în basorelief, între cari este săpat numele principelui Mavrocordat, îngropat acolo.

Opera-i aşa de pregnantă că toţi cei prezenţi am avut iluziunea că giulgiul ar fi un acoperiş pentru împrejurare şi că l-am putea ridica spre a privi cum este mortul în mormânt. Fiecare am întins mâna şi în jenă, de iluziunea ce avurăm, ne-am retras-o, constatând cu toată admiraţiunea ce se impunea, că giulgiul este una cu restul de marmoră masivă; dar e lucrat de aşa fel că privirea de la o distanţă obişnuită, nu te ajută ca să nu fi stăpânit de iluziunea că s'ar putea detaşa.

Şi odată ce iluziunea se stinge prin apropiere, începi să analizezi lucrarea şi parcă mai în evidenţă se pune mortul de marmoră acoperit ce odihneşte acolo, de cît de-ar fi fost conceput descoperit.

E o lucrare extraordinară care face să fie văzută. Parcă rămâi contrariat că pietatea celor ce-au făurit-o, a fost într'o tainică mente ţinută s'o aşeze acolo, la depărtare de oraş şi nu-i mai la îndemână ca s'o vadă cât mai multă lume, spre a se pătrunde de ceia ce-i cu adevărat o operă de artă, o operă de pietate cum, parcă-mi vine să cred că n'are pereche pe lume. Tocmai de aceia o semnalez pentru vizitatorii şcoalei şi o semnalez mai ales pentru căutătorii de comori artistice.

Şi dacă opera se datoreşte, ca concepţiune şi chiar ca execuţiune, principesei Olga Sturdza, al cărei nume e sculptat în colţul din dreapta jos, atunci Domnia-sa, mai ales prin această capod'operă funerară, este una din gloriile noastre sculpturale.

Dr. P. Zosin

In pag. 4-a: ULTIMA ORA

Cinema ROXY — cu începere de Luni 6 și până Duminică 12 Oct.
Cel mai formidabil succes Paramount
**Omul de eri** cu Clive Brok și Claudette Colbert
Programul începe cu celebrul Tango-Romanță
**Țigane tu mi-ai ghicit durerea** Cântată de orchestra DAJOS BELLA
Complectat cu PATHE JOURNAL
și un nou gen de comedii muzicale cu BETTY BOOP'S

DOCTORUL
**OVIDIU CORDESCU**
consultă zilnic pentru boli de
**Nas, gât și urechi**
de la 4—7 p. m.
în str. Mârzescu No. 16

DOCTORUL
**R. DAMSKER**
str. Ghica- Vodă No. 44-46
consultă zilnic
MEDICINA INTERNA
SIFILIS și
GENITO-URINARE
*Diatherme și băi de lumină*
între orele 8-11a.m. și 3-7p. m.

**Doctorul M. Levy**
dă consultațiuni pentru
Boli de inimă și plămâni
zilnic, dela 3-7
Str. Cuza Vodă 13

**Doctorul I. BLILESCU**
Nas, gât și urechi
S'A MUTAT
în strada Buna Vestire 8

# Un interview cu d-na Stuart prezicătoare și grafologă

Trecând pe str. Lăpușneanu atenția îmi este atrasă de un „speaker" care anunță experiențe de telepatie ale unei renumite ghicitoare, în interiorul sălei.

Din curiozitate, dar cu foarte puțină încredere am intrat la consultație, fără să-mi declin calitatea.

Nu-mi amintesc să fi cunoscut vreodată pe d-na Stuart, însă pentru dumneaei am fost ca o veche cunoștință, deoarece mi-a destăinuit lucruri în legătura cu persoana mea, care m'au surprins. Atunci mi-am declinat calitatea punându-i câteva întrebări:

*Pe ce se bazează arta ghicitului Dv.?*

„Ghicitul îl fac prin chiromanție. Este știut că trăsăturile palmei fie-cărei persoane au impregnate liniile soartei, aflarea ei este în funcție de cunoașterea acestei științe.

*Dar pentru grafologie, pe care văd că o posedați perfect ce școală ați făcut?*

„Am urmat cursurile Prof. Olandez Düregg, obținind succese frumoase. Posed certificate și scrisori de recunoștință atât dela particulari cât și dela capii autorităților orașelor pe unde am trecut". Mi-am permis să cercetez mapa prezentată de d-na Stuart, și m'am convins de autenticitatea actelor.

*Ce impresii ați cules din orașele vizitate?*

„Am fost vizitată în toate orașele din țară și străinătate numai de un public select, care a apreciat modul științific, pe care se bazează arta mea.

Am satisfacția de a fi fost de multe ori doctor sufletesc al unor persoane deprimate, pe care am reușit să „le salvez de la ginduri funeste. Bine înțeles că nume nu-ți pot da".

In tot timpul însemnărei notelor de față, am fost obiectul de analiză grafologică al D-nei Stuart, și am avut prilejul să constat ce mare trădător este scrisul văzut de un bun grafolog.

Este regretabil faptul că D-na Stuart nu poate rămâne mai mult timp în localitate.

L. HOEL

# Stagiunea teatrală la Paris

## Teatrele „Madeleine" și „Rennaissance"

(Continuare din pag. I-a)

timiditate sau mândrie, contrar probabil la ceia ce se aștepta, s'a oferit o doamnă bătrână, grozav de groasă, să-i dea recompensa cerută. Cred că în viitor, Dekobra va fi mai prudent.

*

La teatrul dela Rennaissance, o piesă în acelaș gen, „Peychès et Cie". Subiectul n'are nimic extraordinar. Dar printr'o curioasă coincidență, titlul piesei este identic cu numele unei firme din Lyon. Lucrurile poate n'ar fi luat o turnură tragică, dacă eroul piesei n'ar fi avut ideia — deși însurat — să se îndrăgostească de o tânără fată, căreia e gata să-i sacrifice căminul.

Soția omonimului din Lyon, văzu în acest fapt o aluzie la soțul ei pe care dânsa îl credea ireproșabil. Toate agențiile secrete fură puse în mișcare și o armată de detectivi făcea excorta pașnicului cetățean ce era departe de a'și închipui că era obiectul unei solicitudini cu totul neobișnuite, din partea soției lui. Dar dacă diavolul intră în femeie, atunci vai!

D-na Peychès cea din Lyon, bine înțeles, avea impresia că lumea o trata ca pe o incornorată, pentru că toată lumea îi vorbea de piesa ce se joacă la Paris, Scene, lacrimi...

In fine, într'o bună zi, d-nul și d-na Peychès debarcă la Paris și descind la teatrul Rennaissance să vadă piesa.

Indignarea pașnicei perechi nu mai cunoștea margini. A doua zi, tribunalul de Sena fu sezisat de plângerea acestui brav cetățean, a cărui liniște conjugală fu profund zdruncinată.

Totul se termină la Palatul de Justiție!

Aleb

Paris, Noembre 1933.

# Copilul lui Lindbergh trăește?

## Baby s'ar afla într'un târg din Belgia

După cum se anunță din Bruxelles, celebrul aviator Lindbergh a fost înștiințat că băeatul lui, despre care se credea până acum că a murit asasinat de bandiții răpitori, s'ar afla în viață în localitatea Malèves din Belgia.

Acolo a fost adus acum câtva timp și predat băcanului Heyuen un copil, care seamănă perfect cu Baby. La început se credea că băeatul nu știe decât limba germană, dar apoi s'a constatat că el vorbește mai bine limba engleză.

Cercetările făcute de detectivul Godefroy au ajuns la concluzia că ar fi vorba într'adevăr de copilul lui Lindbergh. Semnalmentele corespund întocmai, mai ales la ureche, dat fiind faptul că în genere urechea omului este partea care nu-și schimbă aproape de loc forma în mersul anilor. In plus se știa că Baby este mare amator de mingi. Or dintre toate jucăriile ce i le-a prezintat, detectivul, copilul din târgul belgian a ales imediat mingile și a început să se joace.

Cu toate aceste constatări însă, soții Lindbergh, deși se află acum în Olanda, n'au venit încă la fața locului, spre a se convinge personal. Faptul s'ar putea explica prin aceia că familia Lindbergh a mai primit pînă acum asemenea înștiințări, care au rămas însă fără rezultat. Deaceia părinții nefericitului copil au ajuns sceptici și nu mai vor să-și răscolească durerea cu noui iluzii.

Totuș cercetările continuă și poliția belgiană are impresia că băeatul din Malèves e într'adevăr copilul lui Lindbergh. El ar fi fost adus de răpitori în Germania, unde a învățat puțin limba nemțească. Apoi a fost transportat în Belgia și predat băcanului Heynen, care l-a luat copil de suflet.

Acest caz a provocat senzație și rămîne de văzut ce se va stabili pînă la urmă.

PORT TALPA OKMA
COSTĂ EFTIN ȘI
DUREAZĂ MULT
*prin talpa*
**PALMA OKMA**
*nu trece umezeala și ține la infinit.*
CEREȚI-O PESTE TOT

# IAȘUL ȘI CRIZA POLITICA

## Speranțele liberalilor. Desemnarea demnitarilor. Georgiștii și averescanii

Și la Iași, mai ales în piața Unirei, se desbate cu înfocare criza politică.

O convorbire politică ce a avut loc aseară între Iași și București, arată că se întărește tot mai mult versiunea, că cele mai multe șanse de a forma guvernul de mâine le are d. Duca.

*

Conu Iancu Zippa e radios, pentru că a terminat culesul viilor sale și vinul e relativ bun.

E radios de perspectiva de a evenii guvernamental. De altfel cc. Iancu e tot așa de radios, când are perspectiva de a intra în tolul unei mari mișcari de opoziție.

E neschimbat, și la propriu, și la figurat!...

### Georgiștii

Intr'un grup de georgiști D. X. Eraclide spune:

— „încă nu se poate face nici un pronostic. M. S. Regele va consulta pe șefii de partide și nu se va mulțumi numai cu părerea președinților corpurilor legiuitoare. Sa așteptăm".

### Averescanii

Intâlnesc pe d. Petru Pogonat, șeful organizației averescane. E calm; chiar prea din cale afară calm.

Și la mirarea mea, d-sa ne-spune:

— „Viața de opoziție ne-a dat acest calm. Urmărim cu atenție desfășurarea evenimentelor și firește partidul ii va preciza atitudinea.

„Dar vreți să cunoaștet intima mea convingere. O spun. Am credința că în împrejurările de azi, singur Mareșalul Averescu e omul indicat pentru a scoate țara din făgașul în care se găsește. Are pentru aceasta capacitatea, programul și curajul necesar".

### Liberalii și demnitățile

In cazul alcatuirii unui guvern Duca, prima numire va fi probabil acea a d-lui Eduard Lăzărescu ca prefect de județ. D. Lăzărescu întrupează toate simpatiile.

Se va dizolva de îndată Consiliul Municipal.

S'a stabilit principial ca nimeni să nu ocupe două demnități.

Va fi primar d. Osvald Racoviță, dacă acceptă această formulă, sau va fi parlamentar dacă preferă această demnitatate.

In cazul acesta, este anunțat ca primar d. Vasiliu-Voina.

Ca prim efor la spiridonie, indicat fără discuție d. Justin Adace.

Dar toate acestea sânt deocamdată speranțe.

Până la urmă: qui vivra, verra!

DAN.

# INFORMAȚIUNI

x Terminîndu-se bonurile pentru seria de premii în curs—toți cetitorii **sunt rugați a le aduce la administrația ziarului Str. Lăpușneanu 37 spre preschimbare.**

**Cetitorii din provincie pe lângă taxa de preschimbare de 5 lei—sunt rugați să trimeată și mărci pentru răspuns.**

x *Eri urmau să sosească la Chișinău profesorii și studenții-regățeni dela Facultatea de Agronomie. In ultimul moment însă, ministerul Basarabiei a fost înștiințat telegrafic că profesorii și-au amânat sosirea, întrucât se crede că—data fiind noua situație politică — facultatea respectivă nu se va mai muta în capitala Basarabiei.*

x *Asociația Culturală a Femeilor Evreice*, invită membrele și publicul la conferința D-lui Dr. Solomovici, care va vorbi despre: „Iddisch sau Ebraica", Sâmbătă 11 Noembrie orele 6 la Loja B-nei Brith, str. Ștefan cel Mare No. 113, în curte la stânga, pe scări.

x **Bisericești.** — Pe ziua de 1 Noembrie părintele Teofil Cazacu, a fost numit econom al mânăstirei Cetățuia.

In urma recomandării P. C. arhimandrit T. Bouteanu, stareful mânăstirii, monahul Cazacu va fi hirotonit diacon.

— I. P. S. Mitropolitul Pimen a dispus ca în ziua de 15 Noembrie să înceapă cursurile la școala de călugări dela M-rea Cetățuia.

x **Accident tragic** — In comuna Horbova din jud. Dorohoi s'a întâmplat un accident tragic.

Copilul Neculai Andronic, de 10 ani, se întorcea spre casă cu o vacă dela pășcut. Pe drum, vaca s'a speriat, din cauza unor câni. Animalul l-a trântit pe copil la pământ și l-a lovit cu copitele. Nefericitul băeat a încetat din viață.

x **Un duel a avut loc ieri** la Botoșani. In urma unui schimb de cuvinte, d. avocat Arthur Frunzescu a trimis martori d-lui Vasile Palade, președintele sidicatului agricol din Botoșani.

Ieșirea pe teren s'a produs ieri. După ce s'au schimbat două gloanțe fără rezultat, adversarii s'au împăcat pe teren.

x D. av. Lehrer, ca procurator al firmei Kirchner et Comp din Lipsca, a cerut ieri tribunalului local declararea în faliment a Societății Solomon et fii, proprietară fabricii de rame din str. Uzinei.

x *Un început de incendiu* s'a declarat la cafeneaua d-lui Natan Bercovici din str. Ștefan cel Mare 42.

Focul a fost localizat de pompieri.

x Cariile dentare, favorizează întotdeauna formarea abceselor purulente și dureroase.

*Preparatul cel mai indicat în combaterea acestor maladii dentare este* EMOLYN.

Conține un amestec de plante active care desinfectează *calmează durerile* și *împiedică răspândirea puroiului în țesuturi.*

Abcesele formate cedează imediat prin drenarea puroiului în afară.

In ambalaj original se găsește numai la Farmacia Dr. Beceanu Piața Halei Iași. 8

# Două sinucideri la Chișinău

Chișinău 10. — La spitalul județean a fost internată bătrâna Vasilisa Garbaciuc, în etate de 76 ani, care a încercat să se sinucidă, înghițind o puternică doză de spirt denaturat. Starea bătrânei e gravă.

La acelaș spital a fost internată și eleva Petrica Bandulescu în etate de 14 ani, dela școala profesională de fete, care a încercat să se otrăvească cu veronal. Sunt puține speranțe că va scapa cu viață. Cauza actului disperat e o dragoste decepționantă.

x **Tusa și Răgușeala** în bronchite gripale dispar repede cu **Pastilele de Eucalipt Benzomentolate Dr. Rățianu** aprobate de Consiliul Sanitar Superior. Indicate în toate afecțiunele pulmonare, laringite, astmă, desinfectează plămânii, ușurând respirația. Depozit Farmacia Dr. Rățianu Iași.

*Nu ai o lună!* ...*deci profitați!*
Pentru obținerea unui **Cadou SOUPLEX**
**1 cremă sau săpun de ras, valoare Lei 25.**
cumpărați dela furnizorul Dv.
10 lame SOUPLEX PLATINE cu lei 100 sau
10 „ SOUPLEX VERZI „ „ 75
Observați marca înregistrată, care garantează calitatea
SOUPLEX
Fabrica: Morecambe-Lancs-Anglia

## APEL

Către toți Absolvenții Școalelor de Arte și Meserii aflători în Iași

*Colegi*

Duminica 12 Noembrie a. c. va avea loc in Iași o grandioasă festivitate pentru sărbătorirea înființarii Regionalei „Cuza Vodă" a Uniunea generala a absolvenților școalelor de Arte și Meserii din întreaga țara. In acea zi va fi cel mai fericit prilej de afirmare a corpului absolvenților care luptă disciplinat și în cadrul legilor pentru apărarea și susținerea intereselor noastre. Avem deci cu toți datoria să luăm parte la desfășurarea întregului program.

Veniți deci cu toți în număr cât mai mare la gara la ora 7 dim. pentru a primi pe invitați în persoana domnilor miniștri director general C. F. R. etc.

Președinte, D. Medvedovic.
Casier, I. Bruescu
Secretar, Gogu Vasii

## INȘTIINȚARE

Colegiul medical anunța pe d-nii medici din județul și orașul Iași, că alegerea noului colegiu se va face în ziua de 12 Noembrie a. c. de la oara 4—5 p. m. în localul Inspectoratului sanitar strada Elena Doamna.

Vor avea drept de vot numai Medicii în curent cu plata cotisației pe anul 1933.

Comitetul

# Cronica spectacolelor

## 10 NOEMBRIE

**Teatrul Național.**—Relache

**Cinema Trianon.**—Seara, „*Alhambra iubește*", revista spectaculoasa de Al. Vlădoianu și N. Constantinescu. Muzică, dansuri, fast.

Matineu, „*Femeia, eterna poveste*" cu Jean Weber, Jeanne Boitel și Collette Darfeuil; „*Iadul submarin*" cu Mauge Evans și Robert Montgomery. Jurnal sonor Fox.

**Cinema Sidoli.** — „*Iadul plăcerilor*" cu Sylvia Sidney și Frederich March; „*Ocnașul care a evadat*" cu Pat O'Brien, Jurnal sonor *Paramount*. In pauze: *Automobilele zburătoare.*

„**Cinema Phoenix**"—„*Marchizul de Sade*" cu Lilyan Harwey și Conrad Veidt; „*Alpinistul*" cu Otto Walburg și Maria Solveg și o complectare: *Miky-Maus.*

**Cinema Roxy.**—„*Omul de eri*" cu Clive Brook și Claudette Colbert; „*Țigane, tu mi-ai ghicit durerea*"; Pathé Journal și o comedie muzicală cu Betty Boop's.

**Bereria Luther.**— Localul cel mai agreat. Muzică excelentă. Supeuri speciale după spectacol. Prețuri moderate. Barul din salonul de sus deschis zilnic.

# Viza livretelor militare

*Cercul de Recrutare Iași*, aduce la cunoștința generală că viza anuală a livretelor Md. I (grade inferioare) a început la Cercul de Recrutare pe ziua de 1 Noembrie 1933.

La C. R. Iași oameni vor viza după cum arată mai jos:

Contingentul 1911, în ziua de 7-8 Noembrie, 1912—9-10, 1913—11—12, 1914—13—14, 1915—15—16, 1916—17—18, 1917—19-20 Nembrie, 1918—21-22, 1919—23-24, 1920—25-26, 1921—27-28, 1922 29-30, 1923—1-2-3 Decembrie, 1924—4-5 6, 1925 — 7-8-9, 1926—10-11-12, 1927—13-14, 15, 1928—16-17-18, 1929—19-20-21, 1930—22-23-28, 29 și 30 Decembrie dispensații medicali și susținătorii de familii ctg. 1931.

# Un festival cultural al casei „A. D. Xenopol"

Duminică 12 Noembrie a. c. la ora 4 p. m., va avea loc a 75-a șezătoare dată de Casa culturală și sportivă c. f. r, „A. D. Xenopol" din Iași, în localul Căminului cultural c. f. r. (Râpa galbenă).

D-nii inspectori Romulus Ciugulescu și Dionisie Heul au fixat următorul program: cuvânt de deschidere ținut de d. inspector Ion Vițeleanu; Presto-Tartini „Chout Hindou" Korsakow-Kreisler, executate la violina de d. C. Orghidon.

Apoi recitări spuse de d. Al. Colistru, Concert Sonate Verocini, Mazurca Nr. 2—Jenö Hubay, executate din violină de d. Emil Vasiliu, acompaniat la piano de d. profesor Constantin Bursuc.

Va urma la „Bal Mascat"-comedie în 3 acte de Heme, quin și Weber, întrepretată de d-rele Sofica și Maria Victorian și de d-nii Al. Calistru, M. Marin și Ghiorghiță.

Cabinet dentar
**I. GOLȚMAN**
DENTIST
CURALRI MODERNE
PREȚURI REDUSE
— Piața Unirei —
(colț Cuza Vodă 62)
Intrarea prin boltă lângă Socec

Excelentul săpun
**„Virginia"**
nu trebuie să lipsească la nici o toaletă.

O SOLUȚIE PENTRU CRIZĂ
*O haină, un pardesiu, un palton nou costă scump.*
**Cele vechi devin noi, dacă le reproșăm sau curățim la Boiangeria și spălătoria chimică**
**FULGERUL DIN BUCUREȘTI**
Care le execută ireproșabil, cu 50 la sută mai eftin ca ori unde

*Șoșoni Galoși Quadrat Riga*

„Reuniunea Femeilor Israelite" invită toate membrele și publicul care se interesează de bunul mers al școalei, de a lua parte la *Ceaiul Dansant*, organizat pe ziua de 18 Noembrie în saloanele Sfatului Negustoresc.

Inceputul 8 seară

## CONVOCARE

Comitetul *Seminarului Pedagogic Universitar* din Iași convoacă în adunare generală pe părinții elevilor, corpul didactic al școlii și pe toate persoanele care se interesează de bunul mers al acestei instituțiuni pentru ziua de 12 Noembrie a. c. ora 10 dimineața, în cancelaria liceului, spre a se lua hotărări în privința modificării bugetului pe anul în curs și în privința întrebuințării fondului de construcție.

In cazul când nu se va întruni numărul legal de membri, adunarea generală se va amâna pentru data de 19 Noembrie, la aceiaș ora și în acelaș local. Atunci hotărârile se vor lua cu numărul de membri ce vor participa.

Președinte,
Prof. P. Nicorescu

**Curs de limba franceză pentru copii**
cu începere de la 15 Noembrie orele 3—4 p. m. 150 lei lunar. Inscrieri D-na I. Coulon str. Lascar Catargi 11 bis. orele 11—1

DOCTOR
**D. Brănișteanu**
Asistent Universitar
—Medic de Spital—
Boli interne
(Routgendia gnostic)
Consult: 2-5 și după rendez-vous. Str. V. Conta 18

x Doctorul BRENER *specialist mamoș*, boli de femei consultații dela 2 până la 4 p. m.

*Quadrat Riga*

# Organizarea târgului eftin la Iaşi

## Pregătirile făcute de Camera de Comerţ - O interesantă manifestare negustorească

Aseară a avut loc în biroul d-lui N. Gheorghiadi, preşedintele Camerei de Comerţ, o consfătuire în vederea organizării târgului ieftin, ce se va deschide la 6 Decembrie (Sft. Nicolae) şi va dura până la 31 Decembrie 1933.

Au luat parte la şedinţă d-nii N. Gheorghiadi, M. I. Moscovici, Iosef Iacob, Ilie Mendelsohn, ing. Kleper, Osias Segal, Moses Kahane, N. Dobrovici, A. Hahamu, I. Caramalău, etc.

D. preşedinte *N. Gheorghiadi* a dat cetirei unui proect de regulament pentru organizarea şi funcţionarea târgului ieftin.

**Pregătirea târgului**

Târgul va fi împărţit în două categorii şi anume: 1) „Târgul mare" care va cuprinde marile magazine din arterele principale ale oraşului şi 2) „Târgul mic", care va cuprinde prăvăliile dela periferie.

Vor fi convocaţi peste câteva zile la Camera de Comerţ toţi comercianţii şi industriaşii ieşeni, pentru a li se comunica acest fapt şi pentru a li se cere concursul în scopul realizării acestei iniţiative a d-lui N. Gheorghiadi.

Comercianţii, cari vor lua parte la „Târgul Ieftin", vor contribui cu o taxă benevolă, care va forma fondul de organizare şi propagandă. Se va acorda, în tot timpul cât va dura târgul, o reducere de 25 la sută la desfacerea mărfurilor expuse.

Negustorii vor trebui să-şi pavoazeze magazinele şi să-şi facă o reclamă compatibilă cu rostul târgului nostru.

In schimb, Camera de Comerţ va obţine o reducere de 50 la sută pe căile ferate; o reducere la lumina electrică; magazinele vor fi deschise până la ora 9 seara precum şi Duminică, în toată durata târgului.

Vizitatorii târgului ieftin vor avea reducere la: hoteluri, restaurante, cinematografe şi teatrul Naţional.

**Comitet de organizare**

Din comitetul de onoare al acestui „Târg Ieftin", fac parte d-nii: N. Gheoghiadi, preşedintele Camerei de Comerţ, primar P. Bogdan, prefect V. Petrovanu, Chestor Eugen Pavlescu, Colcea, preşedintele Camerei de Muncă", Volanski, directorul general al Uzinei, Ionel Teodoreanu, directorul teatrului Naţional, etc.

La consfătuirea de aseară, s'a alcătuit o comisiune, care se va ocupa cu organizarea târgului ieftin şi cu redactarea unui regulament de funcţionare.

Din această comisiune fac parte d-nii: M. Isac Moscovici, Iosef Iacob, ing. A. Kleper, Em. Marcovici, I. Caramalău, Osias Segal şi Moses Kahane.

Secretarul general al comitetului şi şeful biroului de propagandă, d. C. Vlad. Prima şedinţă o va ţine comisiunea astă seară la ora 7, când se vor lua diverse hotărâri.

*Rep.*

x Podgoreni! dacă doriţi să vă *rămâie vinul dulce şi gustos* întrebuinţaţi preparatul *„Fermenticid" care opreşte fermentaţia şi conservă toate proprietăţile naturale ale vinului. Vinul rămâne dulce şi se conservă timp îndelungat. Este singurul preparat aprobat de Institutul de chimie al statului sub No. 2574 | 906 O cutie este suficientă pentru 1000 litri de must.*


Original sau imitaţiune?

Unele firme încearcă să imite „NIVEA" sub denumiri asemănătoare precum şi imitând culoarea albastră a ambalajelor noastre. Cereţi numai

CREMA-NIVEA

originală şi respingeţi toate imitaţiunile.
Numai CREMA „NIVEA" şi ULEIUL „NIVEA" conţin „EUCERITĂ" înrudită pielei şi recunoscută ca cea mai eficace pentru îngrijirea pielei, de aceia „NIVEA" nu se poate imita şi nici înlo...


x Dr. Gancevici consulta *Boale de piept: Luni, Mercuri, Vineri orele 1—4 str. Ciurchiel 21.*

**Catedrala ortodoxă din Cluj**

P. S. Episcop Nicolae Ivan şi noua catedrală ortodoxă din Cluj, care a fost tîrnosită recent în prezenţa M. S. Regelui.

Jos: vederea generală a oraşului Cluj.

**Ştiri poliţieneşti**

## I-a plecat soţia! cu lucrurile din casă

D. Petru Dănilă din str. Sirenelor 5 a reclamat la Comisia II-a, că eri după amiază nevasta sa, Lucreţia, a părăsit domiciliul conjugal, luând cu sine toate lucrurile. Soţul a cerut poliţiei ca soţia să fie pusă imediat în urmărire.

**Isprava unui chefliu.** — Locuitorul Gh. Zagan din comuna Ruginoasa (Baia) a făcut aseară un chef cheltuind toţi banii. Neavând unde dormi, omul a intrat noaptea în casa d-lui V. Ionescu din str. Caragiale 18, culcându-se într'un pat liber. Dimineaţă, stăpânul casei a dat peste oaspetele nepoftit şi l-a înaintat la poliţie.

**Local devastat.** — Aseară s'a produs un scandal în cârciuma d-lui Gh. Ionescu din str. Arcu 7, Tinerii D. Manolicar din str. Morilor 58, Catia şi Ioan Teşu din str. Lascar Catargiu 5, au devastat localul spărgând mai multe geamuri, sticle şi pahare. Scandalagii au fost trimişi la biroul judiciar.

**In jurul unui furt.** — Am relatat ieri furtul săvârşit la cârciumarul I. Cuperman din str. Sft. Lazăr. In legătură cu acest furt au fost arestaţi: Ioan Irimia din str. Zugravi 68 şi Ana Vizitiu din str. Sft. Lazăr 95, care se află în cercetare.

*R p.*

**Serbarea Regionalei „Cuza-Vodă" Iaşi**

Duminică 10 Noembrie a.c. va avea loc o mare festivitate organizată de Regionala „Cuza Vodă" a Uniunei Generale a Absolvenţilor şcoalelor de Arte şi Meserii din întreaga ţară. Serbarea este organizată sub patronajul domnilor miniştri al Instrucţiunilor, Comunicaţiilor, Muncii, Director General C. F. R. etc, care vor sosi în acest scop în localitate.

In program. Primirea la gară cu muzica militară ora 7 jum. dim. Parastas la Mitropolie pentru absolvenţii morţi în Război. Banchet la ora 1 în Restaurantul Bragadiru. După amează congresul — Regional — cu conferinţa d-lui Grigore Trancu Iaşi fost ministru.

Doamna Maria Wilhelmina Zaharia cu copii anunţă parastasul de un an a scumpului şi neuitatului lor soţ şi tata

**Toma C. Zaharia**

Institutor

care se va oficia Sâmbătă 11 Noemb. ora 11 la Cimitirul Eternitatea.

*Familia Osvald Racovitză* anunţă rudele şi prietenii că Sâmbătă 11 Noembrie a. c. orele 11 a. m. se va oficia la Cimitirul Eternitatea parastasul de 4 ani pentru odihna sufletului scumpei lor mame

**Smaranda Racovitză**


TUSA RACELI la PIEPT GÂT PLĂMÎNI

Vindecă STOP TABLETE în toate farmaciile


**Mulţumire publică**

Subsemnatul aduc mulţumiri publice domnului dr. Tzaicu din Iaşi în al cărui Sanator a fost internată soţia mea bolnavă de apendicită în ultimul grad, fiind operată de d. dr. Tzaicu. După zece zile a eşit complect vindecată fiind îngrijită în mod excelent. Recomand sanatorul Dr. Tzaicu tuturor suferinzilor, pentru îngrijire, siguranţă şi ...tinătate.

AMULIUS HARHAS
Funcţionar Iaşi


DENTIST
I. KREIMER
S'a mutat *în Piaţa Unirei* deasupra magazinului Pogor (Intrarea lângă Coafor „Unirea").

Quadrat Riga


# INFORMAŢIUNI

x I. P. S. S. Mitropolitul Pimen s'a dus personal la mînăstirea Cetăţuia, pentru a vedea mormîntul nou descoperit, al lui Duca-Vodă. D. prof. Tafrali a dat explicaţiile necesare.

x *Direcţiunea Generală a Căilor Ferate studiază reîntroducerea biletelor circulare. E vorba să fie puse în aplicare pe ziua de 1 Decembrie.*

x D. dr. Cădere, medicul şef al municipiului, a închis liceul de fete „Oltea Doamna" pe zece zile.

Măsura medicului şef e motivată prin aceia că a constatat cazuri de rugeolă atît la externatul cît şi la internatul liceului.

x Eri a sosit în localitate marele rabin Pinchas Nager din Borşa-Maramureş, nepotul marelui rabin din Rijin.

D-sa se află găzduit la d. Solomon Goldenberg din str. Cuza Vodă 1, unde poate fi vizitat de credincioşi.

x *Serviciul Maritim Român* (S. M. R.) a înfiinţat o agenţie de plasare a biletelor în Iaşi str. Lăpuşneanu 37, palatul Creditului Urban.

Această agenţie organizează voiajuri individuale şi în grupuri spre Palestina şi Mediterana, cu preţuri foarte convenabile, astfel că publicul ieşan are posibilitatea de a se servi de vapoarele româneşti, plătind valuta ţării.

x **Asociaţia Proprietarilor Ipotecaţi,** cheamă la o mare întrunire publică pe toţi debitorii urbani şi rurali în ziua de Duminica 12 Noembrie ora 4 p. m. în sala *Sfatului Negustoresc* unde vor lua cuvântul fruntaşii politic ai oraşului Iaşi, în problema conversiunei. Tot odată se vor face comunicări importante de la centru.

x *Curtea cu Juri din Vaslui* a judecat procesul poetului Gh. Talaz din Bucureşti.

El este acuzat ca a scos o revistă de stânga, „Semănătorul" ce a împărţit-o în jud. Vaslui.

Talaz fusese trimis în judecata Tribunalului care şi-a declinat competinţa în favoarea juraţilor.

Juraţii l'au achitat.

## Aprovizionarea cu lemne a şcolilor primare

Scontăm de pe acum, că mai curând de cât se aşteaptă d. primar Petru Bogdan va intra în conflict cu direcţiunile şcoalelor primare din localitate.

Ca în toţi anii Primaria, pentru a veni în ajutorul şcoalelor primare, a acordat şi la începutul toamei acesteia un număr de vagoane lemne pentru iarnă.

Anii trecuţi însă, în cursul iernii, Primăria mai acorda, după cerere, lemne, acelor şcoli cărora nu le ajungea primul stoc.

Cum Primăria se zbate şi ea în nevoi, d. primar Bogdan a trimis câte o adresă şcoalelor primare prin care arată că s'a epuizat fondul pentru lemne.

In adresă se sugerează comitetelor şcolare să facă mari economii cu lemnele, întrucât peste contribuţia dată, nu se mai acordă nici un ajutor. Aceasta, mai ales că vremea a fost până acum bună.

Cât va directori de şcoală primară s'au şi adresat Primăriei, arătând că lemnele care le-au primit nu vor ajunge nici până la Crăciun.

Răspunsul d-lui primar P. Bogdan a fost categoric: „Economii cât cu putinţă!"

Rex.

x Camere de punere sub acuzare a pus eri în libertate pe proprietarul Marin Bădulescu din mahalaua Lăutari, acuzat de ultraj. El este învinuit că a lovit pe agentul fiscal Isailă, care venise să încaseze dările.

**Teatrul Naţional**

## „D-ra de Ciocolată" va fi o surpriză publicului ieşean

Trei spectacole de nesfârşit râs, trei ore de continuă veselie, ne oferă în această săptămână Teatrul Naţional, prin reluarea *„Domnişoarei de Ciocolată"* valoroasa lucrare a humoristului *Adrian Pascu* şi a compozitorului *Raul Scuty*

Succesul neegalat al acestei comedii muzicale, se datoreşte libretului, în care râsul sănătos izbucneşte din fiece replică; muzicei plină de nerv precum şi interpretărei de care această piesă s'a bucurat pe scena noastră.

Creaţiile d-lor: Ramadan, Gheorghiu, Meiou, Sion, Protopopescu şi d-nelor Braesky, Neculau, Argeşianu, sunt într'adevăr la înălţime.

Reluarea *„D-rei de Ciocolată"* pe lângă că satisface cererile celor cari n'au văzut-o încă, aduce o surpriză chiar pentru acei cari s'au distrat de câteva ori la reprezentaţii e date în stagiunea trecută.

Surpriza e: *D-ra Mary Eaciu,* care va interpreta jucând în travesti, rolul *„Bitt".*

De asemeni D-na Sandina Stan care s'a relevat în „Banca Remo" va juca pentru întâia oară în operetă.

Deci, „D-ra de Ciocolată" porneşte iarăşi pe o lungă serie de succese bine-meritate.

Gr.

Quadrat Riga

## Arestarea unei periculoase bande formată din 20 membri

Chişinău 10.—Autorităţile poliţieneşti au capturat aseară o îndrăzneaţă bandă de hoţi, compusă din 20 membri. Banda care îşi avea sediul în strada Coţicov, are la activul ei mai multe spargeri şi atacuri banditeşti.

Patru din bandiţi comiteau jafuri în trenuri, lucrând cu narcotice.

Hoţii au fost înaintaţi parchetului.

x **Laboratorul de Analize chimice şi Microscopice Dr. Rătianu,** autorizat de Ministerul Sănătăţei Publice, execută analize complecte de urini, spute, secreţiuni etc. precum şi ori-ce analize ce interesează Industria, Comerţul şi Higiena alimentară. Iaşi Cuza-Vodă 48.

## Intre proprietară şi chiriaşă

D-na Maria Melinte Răileanu din Şoseaua Naţională 136, a introdus o reclamaţie la parchet, cerând să se facă o percheziţie domiciliară la locuinţa d-nei Ana Hauceruc din şoseaua Naţională, 6, fosta ei chiriaşă.

Aceasta, pentru a se stabili dacă pârâta n'ar fi sustras unele lucruri din casa reclamantei, cu prilejul mutării.

Descinderea a fost făcută de d. comisar Arsenie Filip dela poliţia gării şi s'au găsit în casa percheziţionată o parte a mobilei şi a lucrurilor reclamate de proprietară.

D-na Hauceruc susţine însă că aceste lucruri i-au fost vândute de d-na Răileanu şi că în privinţa aceasta ar exista şi un litigiu juridic în curs de rezolvare.

Cercetările continuă. Rep.

## Eliberarea fraudatorilor dela Camera de Comerţ Botoşani

Judele instructor al trib. Botoşani, a redactat ordonanţa definitivă de trimitere în judecată a fraudatorilor Camerei de Comerţ Botoşani, casierul Petrescu şi secretarul Adam.

Odată cu trimiterea în judecată, ei au fost puşi în libertate până la judecarea procesului.

Parchetul de Botoşani a făcut apel contra eliberării lor.

## „Opereta Crai Nou" la Teatrul Naţional

La Paşcani, societatea „Căminul cultural Unirea C. F. R." desfăşurând o activitate culturală şi artistică demnă de laudă.

Din imboldul d-lui ing. Emil Niţescu, preşedintele societăţii, — secţiunea muzicală a organizaţiei condusă de d. Simion Albu a studiat opereta „Crai Nou" de V. Alexandri şi Ciprian Porumbescu.

Ceferiştii din paşcani, în tot ansamblul lor: solişti, cor, orchestră, decoraţii, — joacă opereta lui Ciprian Porumbescu, în astă seară la Teatrul Naţional din Iaşi. Este un spectacol care merită a fi văzut

Daţi pentru Asistenţa Socială a Municipiului Iaşi Doamnele din comitet, vor începe cheta.

Eşeni,

Sunteţi călduros rugaţi să aveţi obolul Dv. pregătit; să-l daţi cu bună voinţă; apreciaţi munca grea a persoanelor din comitet şi nu le faceţi să aştepte mult în frig.


Cauciucuri, osii, arcuri, felinare, postav, covor şi orice accesorii pentru trăsuri găsiţi bogat asortiment la
Herman Rachbuch
Iaşi str. Academiei 2

Becuri ELECTRICE garantate Toate voltagele
mărcile TUNGSRAM, PHILIPS, WOLFSRAM, OSRAM etc.
Cumpăraţi cu preţurile fabricei la Depozitul General
Zaharia Weiss, Piaţa Unirei

Mica Publicitate

STORURI cu preţuri reduse Comandaţi La „GLOB" str. Ştefan cel Mare.

D-RUL HORNŞTEIN consultă Nas, Gât, Urechi, str. Mârzescu 4 (3-7).

LANĂ LAIE şi ţigae pentru plăpumi a sosit la „Păun" Str. C. Negri 3.

CUMPARĂM Carnete Depuneri Prima Societate Economie „Agronomul" Săulescu 7 Iaşi.

DE VANZARE MOBILA; O canapea cu 5 scaune de fier, îmbracate; un scrin, scaune fotoliuri; scaune albe; măsuţe în bună stare; mese bucătărie etc. Muzelor 22 etaj I. R. S. orele 11-12 dimineaţa.

PREPAR elevi, Posed scrisori de mulţumire a părinţilor—Davidovici — Banca judeţului.

IMPRIMATE EXECUTĂ RAPID INGRIJIT EFTIN
„OPINIA"
Str. Lăpuşneanu 37

Abonaţi-vă la ziarul „OPINIA"

# ULTIMA ORĂ

# GUVERNUL A FOST GONIT!

## D. Vaida furios -- Naţional-ţărăniştii nu se vor prezinta în alegeri?

Bucureşti 10.— A doua şedinţă a biroului naţional-ţărănist s'a ţinut aseară, la locuinţa d-lui Vaida. Discuţiile au fost foarte agitate.

**Guvernul a fost gonit**

Pe un ton iritat, d. Vaida a arătat felul cum a decurs audienţa d-sale la Rege. Faptele au fost de aşa natură încât, nu numai că guvernul s'a văzut în situaţia de a se retrage; dar se poate spune că *guvernul a fost gonit.*

**Abţinere dela alegeri**

Ca ostentaţiune pentru cele ce s'au întâmplat, d. Vaida a propus ca, în eventualitatea unor noui alegeri, partidul naţional-ţărănesc să se abţie.

Majoritatea membrilor biroului (în special ardelenii) au aprobat propunerea d-lui Vaida.

D. Mihalache, luând cuvântul, a subliniat că e vorba de o propunere gravă care nu poate fi tranşată de birou, ci trebueşte supusă congresului general. A rămas să se convoace congresul la timpul oportun.

**Incident Vaida-Titulescu**

In timpul şedinţei biroului a sosit d. Titulescu care venea de la Sinaia. D. Vaida i s'a adresat pe un ton aspru, care a dat loc la un schimb violent de cuvinte.

Insă incidentul s'a aplanat şi a continuat şedinţa biroului până la ora 10 şi jum. când d. Mihalache a plecat la Topoloveni, urmând să se înapoieze în astă seară.

D. Titulescu a mai rămas la d. Vaida, discutând până la mijlocul nopţii.

*

**Se afirma aseară că d. Vaida refuză a se mai prezenta Regelui, — preferând a-şi trimite demisia pe altă cale.**

**S'au făcut însă demersuri pe lângă d-sa şi se pare că premierul-demisionar a convenit să se supue protocolului.**

**Audienţa d-lui Titulescu**

Audienţa la Rege a d-lui Titulescu a ţinut de la 4,15 până la 5,45 p. m. La ora 6,10 ministrul de externe a plecat la Bucureşti cu un tren special.

La gara de Nord nu l-au întimpinat decât vre-o câţiva ziarişti. D. Titulescu era jovial, însă a refuzat să facă vre-o declaraţiune asupra crizei politice.

Dela gară, s'a dus direct la locuinţa d-lui Vaida unde avea loc şedinţa biroului naţ.-ţăr.

In acelaş timp, subsecretarii de stat ţineau consiliu la Ministerul de Interne.

**Ce face d. Maniu?**

*Din Cluj se anunţă că d. Maniu a convorbit cu un prieten asupra crizei politice.*

*D. Maniu a declarat că nu-l surprinde deloc demisia guvernului. A prevăzut-o, după cum v prevăzut şi forma în care demisia se produce.*

*D. Maniu e decis să se menţie în izolarea de până acum.*

*Ca membru devotat al partidului naţional-ţărănesc, şi dacă i se va cere, se va prezinta în alegeri, numai dacă partidul va înţelege să desfăşoare o campanie electorală pe baza principiilor enunţate de d-sa.*

**Intrevederea Vaida-Maniu**

D. Maniu este aşteptat să sosească astăzi la Cluj. Unii partizani depun sforţări să-l convingă de a relua conducerea partidului.

In ce priveşte întrevederea Vaida-Maniu despre care se vorbise în ultima vreme, se afirmă că *ea a avut loc*; însă nu la Conop, ci chiar la Cluj. Şi anume, a avut loc în ziua de 4 Noembre, în casa episcopului Hossu.

**D. Mirto la Rege**

*Aseară la ora 6, d. Eduard Mirto a plecat cu automobilul la Sinaia. Astăzi va fi primit în audienţă de către Rege.*

*Dacă d. Vaida se va decide a se duce din nou la Rege, o va face astăzi sau cel mai târziu mâne.*

**Atitudinea partidelor**

D. mareşal Averescu este partizanul unui guvern unitar de partid.

D-nii dr. N. Lupu, Gr. Iunian şi Gh. Brătianu propun constituirea unui guvern de alegeri.

D. Octavian Goga crede necesar un guvern de mână tare.

Dl N. Iorga socoteşte normal şi logic un guvern liberal prezidat de d. Duca.

*Dl. I. G. Duca,* revendică puterea pentru partidul liberal, fără nici o obligaţie de colaborare. O colaborare a liberalilor cu d. Goga, nu pare realizabilă.

*

**Duminecă dimineaţă se întruneşte marele consiliu naţional-agrar (gogist). D. Goga va cere autorizaţia să lanseze un manifest către ţară, pe baza unei politici naţionale şi în sprijinul ideii de autoritate. Va specifica însă că politica naţională nu înseamnă antisemitism.**

**Impresia în străinătate**

Paris 10. — Ziarul „L'Intransigeant" analizează criza politică din România şi prevede începutul unei epoce noui în istoria politică românească, de oarece după o opoziţie de 5 ani, vine la putere partidul liberal sub preşidenţia d-lui Duca, — un prieten al Franţei.

## O tînără basarabeancă
### s'a aruncat din tren, în Banat

Bucureşti 10. — Poliţia a fost informată despre următorul caz:

Intr'un compartiment al rapidului intrat în ţară pe la Jimbolia, se afla d-ra Bela Sterina din Cetatea-Albă, venind din străinătate.

Se mai afla în compartiment studentul basarabean Victor Consulschi care venea dela Roma şi d. Cezar Renier avocat din Bucureşti.

D-ra Sterina dădea semne puternice de agitaţie nervoasă. La un moment dat a ieşit pe culoar şi nu s'a mai întors.

In gara Lugoş, cei doi călători au înştiinţat autorităţile oeteriste.

Şeful gării a arătat că tocmai a primit înştiinţarea telegrafică cum că lângă linie, între Caransebeş şi Lugoş, a fost găsit cadavrul unei femei.

Rezultă că tânăra Bela Sterina s'a sinucis, aruncându-se din mersul trenului.

## Incendiu şi panică
### la un cinematograf

Buc. 10.—La cinema „Edison" din calea Dudeşti, s'a aprins ieri filmul. Flacările au cuprins vertiginos cabina operatorului, şi apoi au străbătut în jos, la casa de bilete.

In sală s'a produs panică mare. Publicul s'a repezit la ferestre şi uşi. Insă numărul spectatorilor era mic, aşa că toată lumea a putut părăsi sala, fără a se înregistra accidente.

Focul a fost stins de pompieri.

## Un deputat guvernamental
### condamnat pentru excrocherie

Silistra 10 — Tribunalul a condamnat pe deputatul naţional-ţărănist Marcu Ilief, la 6 luni închisoare, pentru excrocherie, fals în acte publice şi mărturie mincinoasă.

## Germania şi-a pregătit
### o armată puternică
#### ALARMA ÎN CAMERA FRANCEZĂ

*Paris 10.—In şedinţa Camerei, la interpelările asupra politicei externe, a luat cuvântul şi d. Mandel, fost colaborator intim al lui Clémenceau.*

*D. Mandel a declarat că Germania are pregătită o armată de aproape un milion soldaţi. In caz de război, numai în 5 zile Germania poate pune în batae 45 divizii.*

*Fabricele germane pot lucra lunar 2500 aeroplane militare.*

*Sânt şi alte dovezi care arată că Germania e complect pregătită de război.*

*D. Mandel cere ca guvernul francez să facă un serios demers la Liga Naţiunilor, pentru a se institui o anchetă în Germania, în baza tratatelor.*

## Cazul substituirii copilului
### defunctei Lidia Bogdan

Bucureşti 10.—In baza reclamaţiei d-lui prof. Baziescu, legaţia română dela Viena s'a ocupat despre substituirea copilului defunctei Lidia Bogdan.

Femeia Schoenberg (al cărei copil ar fi fost înscris ca aparţinând Lidiei Bogdan) n'a fost găsită. Poliţia vienează n'a putut stabili până acum nimic în sensul celor reclamate de d. Baziescu.

Legaţia română din Viena precizează dealtfel, că asemenea chestiuni nu sânt de resortul ei, ci cad în competenţa consulatului.

## Boerii nu-şi plătesc
### dările comunale

Se ştie că Primăria Iaşi, are de încasat restanţe din dări pentru suma de 30 milioane lei. In legătura cu aceasta, Delegaţia permanentă a Municipiului a cercetat lista acelor cetăţeni ai Iaşului care au rămas în urmă cu plata dărilor pe mai mulţi ani de zile; şi a găsit oameni politici, profesori universitari, comercianţi, etc. care se iau la întrecere prin sumele datorate, şi toţi oamenii cu dare de mână, prin averea ce-o posedă şi feluriile grase pe care le încasează. Aşa încât abaterea lor de la datorie este nescuzabilă.

S'a hotărît a se cerceta cauzele, şi-a se lua urgente măsuri, pentruca în împrejurările grele când nici funcţionarii nu se pot plăti, să se achite Primăriei dările măcar de cei ce au posibilitate de a o face.

## Agenţii fiscali se plâng
### că autorităţile nu le dau concurs

Perceptorul com. Scobinţi, într'un raport adresat Administraţiei Financiare, a arătat că încasările ce sânt pe care le face, s'ar datori faptului că însăşi autorităţile se solidarizează cu contribuabilii, sabotând astfel operaţiile de sechestrare şi urmărire pentru neplata impozitelor.

Astfel şeful postului de jandarmi, ar fi refuzat să-i dea concursul la sigilarea averei unui sătean.

D. administrator Tăutu a trimis un inspector la faţa locului, pentru a controla veracitatea raportului. Totodată d-sa a trimes o notă autorităţilor judeţene. *Lomy*

## Infiorătoare tragedie
### a unei familii

Lwow (Lemberg) 10.—Familia comerciantului Stanislaus Wolcekowski, alcătuit din 6 membri (tatăl, mama şi 4 copii) a fost găsită moartă în casă.

Din cauza jenei financiare, comerciantul a deschis noaptea robinetul de gaz, şi familia întreagă a murit asfixiată.

## Automobilul d-lui G. Mironescu
### s'a ciocnit cu un tramvai

Bucureşti 10. — Aseară pe str. Academiei, colţ cu str. Ed. Quinet, automobilul No. 1630 al d-lui G. Mironescu (fiul d-lui ministru de interne), s'a ciocnit violent cu un vagon de tramvai.

Ambele vehicule sânt grav avariate; de asemenea şi un chioşc de ziare. Din fericire nu s'a înregistrat nici un accident de persoane.

## AMERICA
### recunoaşte sovietele

Washington 10. — Se anunţă că guvernul american a stabilit acordul cu d. Litvinov.

Astăzi se va da un comunicat ofical, anunţându-se că America recunoaşte regimul sovietic din Rusia.

## S'AU INMULŢIT FURTURILE

In ultimile zile spărgătorii din Iaşi o duc ca în rai. Poliţia îndreptându-şi întreaga activitate către lămurirea şi descoperirea asasinatelor din Iaşi, borfaşii ce se adăpostesc în cârciumile de periferie şi-au reluat meseria cu curaj dublat.

Astfel în decurs de 24 de ore s'au înregistrat peste 10 spargeri şi jafuri.

Ultimele prădăciuni s'au comis la d-na Ana Davidovici din str. Şipote 10 unde s'au furat astă noapte inele şi cercei de aur.

D-lui Solomon Butnaru din str. Zugravi 2 i s'a devalizat cârciuma şi i s'a furat din sertarul tejghelei 5.000 lei şi o cutie cu monezi de argint.

Alte furturi s'au mai comis la comercianţii I. Coifman din str. Ştefan cel mare 58; Iosef Schor din str. Socola şi Teodor Popescu din str. Vasile Lupu 6.

Pentru stârpirea jafurilor, poliţia a hotărât intensificarea raziilor şi întărirea pazei...

Rep

## Informaţiuni

**x Cazul Ghizela Bercovici.**—Cu toate cercetările făcute până în prezent de către autorităţi, nu s'a putut stabili dacă necunoscuta decedată în casa unui locuitor din Tomeşti, ar fi într'adevăr d-na Ghizela Bercovici, din str. Costache Negri, dispărută de câtva timp din localitate.

Postul de jandarmi continuă cercetările pentru lămurirea misterului.

Se aşteaptă deshumarea cadavrului şi stabilirea cauzelor morţii. Abea după aceea se vor lămuri lucrurile şi se va şti dacă poate fi vorba de o sinucidere.

**x** D. medic căpitan dr. H. Vascoboinic s'a mutat în str. Păcurari 47.

**x** Mărcile cele mai reputate de stilouri, se află de vânzare cu preţuri extrem de modeste numai la Cartea Românească.

ORA 3

## Un nou guvern
### naţional-ţărănesc nu pare posibil
#### Intrevederea Vaida-Titulescu

**Bucureşti 10. — Azi dimineaţă a avut loc o întrevedere între d-nii Vaida şi Titulescu. Convorbirea a fost foarte lungă şi se afirmă că d. Titulescu l-a sfătuit pe d. Vaida să renunţe la ideia ca partidul naţional-ţărănesc să nu participe la viitoarele alegeri. Aceasta ar fi şi dorinţa Suveranului.**

*

*Din informaţiile pe care le deţine ziarul „Adevărul" afirmă că orice formaţiune naţional-ţărăniste pentru viitorul guvern este exclusă. In ce priveşte succesiunea, nu s'ar putea face un prognostic precis.*

*

D. Mihalache a cerut convocarea congresului naţional-ţărănesc, pentru clarificarea situaţiei din partid.

D. N. Iorga a anunţat că nu va veni în Capitală decât dacă va fi chemat.

## Groaznic incendiu la Bucureşti
### Două imobile distruse

Bucureşti 10. — Un violent incendiu a izbucnit azi dimineaţă la imobilul proprietatea d-lui Petre Ionescu Jiu căpitan în rezervă, din str. Spătarului 40.

Focul s'a întins şi la clădirea vecină a d-lui Davidoglu. S'a produs o panică extraordinară. Câţiva locatari dela etaje au trebuit să se arunce pe fereastră în plasele întinse de pompieri.

Ambele imobile în câteva etaje au fost mistuite aproape în întregime. Pagubele se ridică la câteva milioane lei

## Loteria statului

Bucureşti 10. — Azi dimineaţă a continuat tragerea loteriei.

No. 55.831 a câştigat 100.000 lei, iar câte 15.000 lei au câştigat numerele 23 743.—77 913 şi 37.608.

Eşarfe de lână şi de mătasă ultimele noutăţi cumpăraţi la — EDUARD

## INFORMAŢIUNI

**x Vizite distinse.**— Ieri a vizitat Iaşii, deputatul italian d. L. Coselschi, însoţit de d. G. B. Dolfin, consul general al Italiei şi membru în comisiunea Dunăreană.

Seara, colonia Italiană a dat un festival artistic în sala „Pius X" la catedra Catolică; iar la ora 8, deputatu Coselschi, care este preşedintele Asociaţiei voluntari or de războiu şi legionar D'Annunzian, a conferenţiat despre „Victoria şi Marşul asupra Romei".

**x In casa Bergher** din str. Anast. Panu, azi la prânz în prezenţa unui d. procuror şi a unui delegat al poliţiei, s'a început desigilarea tuturor lucrurilor care fuseseră cernite imediat după comiterea crimelor.

Caseta de bani care fusese deasemeneu sigilată, a fost descuiată în prezenţa familiei şi autorităţilor. In cassa de fer s'a găsit o importantă sumă de bani în monete metalice.

După terminarea formalităţilor legale, averea rămasă va fi încredinţată comisiunei tutelare, care o va administra până la majoratul celor două mici orfane.

**x Turneul Alhambra.** — Ansamblul reputaţilor revuişti N. Vădolanu şi N. Constantinescu joacă astă-seară la „Trianon" succesul recent al Capitalei:

*„Alhambra iubeşte".*

Vedetele trupei sânt: Marlena Budescu, Sily Vasiliu, Mya Apostolescu, Lulu Nicolau, I. Taliaru, C. Calmuschy, Groner, Vasilache, etc.

**x** *Caravana Palestiniană.* —Nefiind gata formalităţile de plecare a „Caravanei celor 15" condusă de d. S. Cristian, atât festivalul cât şi plecarea au fost definitiv hotărâte pentru Duminica 19 crt.

Publicul ieşan este rugat a urmări delegaţiile caravanei pentru plasarea de bilete, cu entuziasmul care să fie la înălţimea iniţiativei.

**x** — D. controlor şef N. D. Popa, a fost avansat şef de serviciu cl. II.

E o răsplată bine meritată, pentru acest vechi şi priceput funcţionar.

**x Directoratul financiar** se va muta în fostul local al Băncei Moldova, din str. Cuza-Vodă.

Tot aci se va muta percepţia IV.

3 Voiajuri
interesante pentru sezonul de iarnă

1) Voiaj de Crăciun spre Egipt şi Palestina, 18 Decembrie 1933 — 5 Ianuarie 1934. (De Crăciun în ţara sfântă)

2) Voiaj de Crăciun spre Madeira şi Insulele Canare. Vizitarea insulelor fericite în cel mai plăcut sezon. 19 Decembrie 1933 — 8 Ianuarie 1934

3) Voiaj „In jurul lumii" Ianuarie—Iunie 1934, efectuat cu vaporul „Resolute" se vor vizita 76 localităţi pe o distanţă de 60000 km. în 137 zile.

Informaţiuni şi prospecte la biroul de voiaj Hamburg—Amerika — [illegible] S. A. R.

ANUL XXIX No. 7969

ABONAMENTE

Lei 600 . . . . . pe un an
„ 300 . . . . . „ 6 luni
„ 150 . . . . . „ 3 „

ATELIERELE TIPOGRAFICE
IAȘI. — STR. LĂPUȘNEANU 37

2 (doi) lei exemplarul

# OPINIA

ZIAR POLITIC COTIDIAN

DUMINICA 12 NOEMBRIE 1933

ANUNCIURI
se primesc la toate
AGENȚIILE DE PUBLICITATE
și la
ADMINISTRAȚIA ZIARULUI
Iași. — Strada Lăpușneanu 37

Telefoane { Redacția 391 / Administrația 394 / Serviciul de noapte 367

ACTUALITĂȚI POLITICE

## Cărămida!

*Incep a se preciza condițiile în care pleacă d. Vaida de la cârmă. Guvernul a fost pur și simplu gonit.*

*Se repetă povestea cu „cărămida" căzută în cap d-lui Averescu în anul 1927.*

*Aceasta-i soarta guvernelor personale.*

*

*In anii 1926-27 partidul averescan se afla la putere din dorința exclusivă a regelui Ferdinand, sub înfluența lui Ionel Brătianu, cu scopul de a pune stavilă valului național-țărănesc.*

*Guvernul avea astfel un caracter personal; era un instrument al Palatului,—fără aderențe în țară și fără a fi impus de necesități economico-sociale.*

*Când regele s'a săturat de acel instrument și a găsit o formulă mai bună de guvernare,... a căzut cărămida!*

*Nu existau puteri normale care să sprijine guvernul. Și de aceia cărămida și-a putut face efectul.*

*Multă vreme, d. Averescu avea aerul că nu înțelege chestia cu cărămida. Și totuși lucrurile erau simple. „Cărămida" este un procedeu inerent regimurilor personale.*

*

*Povestea se repetă cu d. Vaida.*

*Dela criza din Ianuar, când d-nii Maniu și Mihalache au părăsit puterea, regimul național-țărănesc își terminase rolul. Partidul întreg trebuia să treacă în opoziție.*

*Insă d. Vaida a preferat să se angajeze într'un joc împotriva șefului politic; împotriva demnității și ideologiei partidului.*

*Guvernul Vaida, alcătuit în asemenea condițiuni,—nu mai era un regim național-țărănesc, ci un guvern personal. Și ca atare, supus fluctuațiilor în legătură cu sentimente, resentimente; capricii, socoteli de situații și persoane.*

*„Cărămida" e rezultatul firesc al caracterului personal al guvernului Vaida.*

*Degeaba se miră și se înbufnează d. Vaida. Gonirea d-sale bruscă (și de altfel justificată de împrejurări) e în linia dreaptă a rolului politic pe care a primit să-l joace.*

*Și tot așa riscă să pățească orice regim personal.* **X.**

## 1.200.000 LEI
### pentru micul actor Leroy

Precum se știe, în filmul „Nu mai plânge, baby" cu Maurice Chevalier, a apărut și micul actor Leroy, în etate numai de un an și două luni. Copilul a fost descoperit de Chevalier, cu prilejul unei plimbări. Actorul și-a dat seama că micuțul are o mimică și inteligență surprinzătoare.

Imediat Chevalier a dat regisorului ideia unui film cu cel mai mic actor din lume.

Casa cinematografică din Holywood, care a turnat acest film, a plătit părinților micului Leroy suma de 10 mii dolari, adecă un milion 200 mii lei.

Probabil, când va deveni mai mare, nu va mai căpăta asemenea onorarii!..,

IDEI ȘI FAPTE

## PLEBISCITUL DE MÎINE
### IN GERMANIA

Evenimentele interne la ordinea zilei au darul de a ne absorbi întreaga atenție și de a ne face să neglijăm complect întâmplările de dincolo de granițele țării natale.

Iată totuși un subiect extern palpitant, care nu intră în regula generală și care trebuie să fie comentat, fie cât de succint.

Ne referim la cea mai curioasă experiență politico-socială: la alegerile din Germania.

Mâine, Duminică 12 Noembrie, poporul german va fi chemat să-și aleagă deputății.

Și consultarea acestora, a unora din cele mai civilizate masse electorale din Europa, se va face într'un chip, care diferă cu totul de practicile parlamentare, cunoscute și puse în aplicare până acum.

De când cu democrația și parlamentarismul, au cunoscut bietele țări europene alegeri de tot felul: s'a falsificat peste tot voința popoarelor, s'a deslănțuit peste tot o teroare sălbatecă; au votat morții și s'au ales șnapanii și excrocii votului liber. Peste tot însă — până și în Romania chiar — s'a căutat să se salveze măcar aparențele, și massele electorale s'au ales pretutindeni și întotdeauna cu impresia că și-au exprimat nestingherite voința.

Mâine însă, Hitler inaugurează un sistem parlamentar care iesă cu totul din comun: poporului german i se va prezenta *o singură* listă de candidați, și poporul acesta conștient și civilizat nu va avea alt rol decât să zică: da sau nu.

Neexistând nici un mijloc de control, e dela sine înțeles că rezultatul scrutinului de mâine nu poate fi decât unul favorabil regimului hitlerist. Și Luni dimineață toată lumea va afla (surprize absolut excluse) că toată Germania a votat cu „da".

Foarte simplu, nu-i așa?

Procedeul e cinic prin excelență. Și totuși cei care fac mâine uz de el, își pot face un titlu de glorie din faptul că sunt cel puțin sinceri în cinismul lor nemărginit.

Decât alegeri de felul celora care se practică pe meleagurile noastre; decât alegeri costisitoare cu teroarea administrativă, cu ciomege și baionete, cu urne cu fund dublu, cu rezultatele falsificate, cu prima majoritară și cu succesul eclatant al guvernului,— mai bine poate o mascaradă cu o singură listă, și cu laconicul da „sau nu".

Aviz amatorilor de la noi, aviz cu atât mai bine venit, cu cât vom avea și noi în curând alegeri „libere".

Lăsând, însă, la o parte comparațiile de rigoare, procedeul electoral ce se inaugurează mâine în Germania lui Hitler, este și rămâne o pildă vie a stării în care se află omenirea: Mâine dictatorul își țintuiește poporul la stâlpul neputinței; și poporul acesta va da din cap în semn de aprobare și va zice: „da"...

I. L. BASARABEANU

## Sinuciderea dela Moinești

La Moinești (Bacău) s'a înregistrat aseară o impresionantă sinucidere.

Casierul Ioan Lungu dela soc. „Creditul Carbonifer" și-a pus capăt vieții, trăgându-și un glonte de revolver în cap. Motivul actului disperat este faptul că Lungu n'a putut acoperi o lipsă de bani din casă.

De ziua voevodului Mihai

La Sinaia, voevodul Mihai (sus, în mijloc), de ziua lui, în grup cu colegii de liceu, care au venit să-l felicite.

## DIN TOATA LUMEA

**Regina buchetelor de flori** — Americanii au proclamat și o asemenea „regină". Inițiativa a pornit de la un grup de actori din New-York, care în acest scop a lansat un manifest, ce a fost împărțit în toată țara.

O comisiune s'a deplasat în diferite orașe și după ce a făcut controlul necesar, a decretat pe actrița de varieteu Jeanne Molly ca regina buchetelor de flori. Se pare că ea merită într'adevăr acest titlu, întrucât posedă o odaie specială plină numai cu buchete uscate și coșuri de flori primite după spectacole de la diverși admiratori.

Comisiunea a putut număra 476 buchete, aranjate în ordine în acea cameră de amintiri mondene.

Și actrița spune că n'a putut păstra chiar toate buchetele primite, deoarece i-ar fi trebuit nu o singură odaie, ci o casă întreagă.

Se vede că artista nu se poate plânge că n'a avut un trecut interesant!..

*

**Liga singuraticilor** — Un avocat anume René Paul din Paris, a înființat o ligă a singuraticilor. E vorba de o societate, care grupează persoanele fără rădăcini, fără rude și cunoștințe.

Inițiatorul a închiriat o casă cu câteva sute de camere și cu o grădină spațioasă. Până acum s'au înscris 104 „singuratici", care-și vor prelua ocupațiile de la 1 Decembrie.

Rămâne de văzut cum se vor înțelege singuraticii în traiul lor comun.

*

**Picioare pudrate** — Câteva vedete de la Hollywood au lansat o nouă modă destul de curioasă. E vorba de un fel de pudre, care vor înlocui ciorapii.

Picioarele fiind pudrate cu un praf special, ce aderă foarte bine pe piele și se menține mult timp, dau impresia că ar avea ciorapi. Bineînțeles în acest scop sînt pudre cu toate nuanțele de culori, pentru a se asorta la tualete.

Seara, piciorul e șters cu un burete și dispare praful colorat.

Cine știe, poate că în curând vom vedea și picioare pictate!..

*

**Divorș din cauza unei culori** — In materie de divorșuri, se pare că americanii au fost bătuți recent de un eglez. Astfel se anunță că la Liverpool, un anume Bernard Hilden a cerut să fie despărțit de nevastă, din pricină că nu-i place culoarea rochiilor.

Femeia are o deosebită preferință pentru verde și deaceia poartă aproape în permanență numai tualete de această culoare. Faptul a dat loc la discuții conjugale, care au culminat prin acțiunea de divorș.

Tribunalul a respins însă cererea, așa că soții au rămas să... discute mai departe!..

## DOUA MAIMUȚE
### mănâncă 22.000 lei

Profesorul Kaplan din Ueterach (Austria) și-a cumpărat acum câtva timp două maimuțe. Crezând că a izbutit să dreseze animalele, le-a eliberat din cușcă și le-a lăsat singure în odaie.

Când s'a reîntors însă acasă, profesorul Kaplan a avut o surpriză neplăcute. Maimuțele i-au deschis servieta, în care se aflau câteva mii de shilingi și au început să mănânce bancnotele.

Stăpânul a întrerupt acest „ospăț" și a reușit să-și salveze o parte din bani. Maimuțele înghițiseră însă zece bacnote a 100 shilingi, adică 22.000 lei. Animalele și-au primit imediat pedeapsa, fiind închise din nou în cușcă.

## Prietenii Europei
### O mare societate pacifistă

La Londra s'a constituit o mare societate pacifistă, compusă din personalități cu renume mondial, ca fostul ministru englez Sir Austin Chamberlain, savantul Albert Einstein, William Steed, etc.

Societatea și-a propus să înființeze filiale în toate țările. Se va organiza totodată un lung turneu de conferințe pentru consolidarea păcii în Europa și pentru combaterea dictaturilor imperialiste.

Societatea înființată la Londra a primit titlul sugestiv de „Prietenii Europei".

In pag. 4-a Ultima Oră

## Zîmbetul zilei

*redactat de* **I. Berg**

### CRIZA POLITICA
#### CÂNTECUL CETĂȚEANULUI

Cine vine?.. Fiecare
Pune—aceiaș întrebare,
Parcă n'am ști totdeauna,
Că oricum este tot una.
Pleacă Vaida, vine Iorga,
Țara-i tristă ca și morga,
Pleacă Iorga, Vaida vine,
Și-i la fel, numai suspine.
Pleacă Vaida, vine Duca,
Trece totul, ca năluca,
Și așa se'nvârte roata
Și mereu se'nșeală gloata.
Totuș criza de guvern
Are un efect intern;
Cu discuții și surprize,
Mai uităm de alte crize!..

### FEMEILE ȘI CRIZA POLITICA

— Tu cine crezi că vine: George sau Duca?
— Eu îl aștept pe Mitică...

## Senzaționalele asasinate
### dela Iași
#### Noui și importante descoperiri

Dublul asasinat din str. Anastasie Panu n'a fost încă deplin lămurit în ce privește complicitățile. După părerea celor mai mulți însă, e aproape sigur că Haralambie Ignat, autorul principal, a avut complici pe Ghiță Nanu și Mara Plăcintă.

Această ipoteză e foarte verosimilă, fiindcă asasinul având două milioane lei, era firesc ca Nanu să fi vrut să se îngrașe la Ignat iar Maria Plăcintă, cu siguranță, și-a spus: la plăcinte, înainte!..

Se mai afirmă că Haralambie a comis fapta, pentru a avea bani să se însoare. Dacă e adevărat, atunci cercul circumstanțe atenuante, întrucât având în vedere că se gândea la căsătorie, criminalul nu pare normal.

La poliție s'au înregistrat câteva controverse.

— Asasinul a lucrat cu feroci ate?

— Nu; cu Maria Plăcintă.

— Loviturile au fost aplicate în craniu?

— Nu; în gangul magazinului.

— Criminalul a stat la periferie?

— Nu; la caseta cu bani...

Speram însă că se vor lămuri și aceste deosebiri de păreri.

In ce privește incendiul, nu mai încape nici o îndoială că asasinul a pus focul, dat fiind că s'a... ars!

Având în vedere sălbătăcia lui Haralambie, se afirmă că i se va da pedeasa maximă. Adecă va fi obligat să se căsătorească!...

#### Crima de la Copou

Crima de la spitalul „Crucea Roșie" a avut ghinion. S'a întâmplat imediat după faptele monstruoase din str. Anastasie Panu și deaceia a rămas în umbră. Ca și asasinii.

Totuși s'au făcut unele descoperiri foarte prețioase. S'a găsit o sticlă goală de vin, ceiace înseamnă că s'a băut un litru de vin. S'au mai găsit trei ceșcuțe de cafea, ceiace dovedește că s'a consumat și cafea neagră. Deasemenea s'a găsit și pălăria mortului, ceiace arată că victima nu umbla cu capul gol.

Numai criminalii n'au fost găsiți, ceiace ar dovedi că ei nu există, având în vedere că ce este, s'a descoperit. Atunci cum se explică moartea?

Foarte simplu; se crede că victima a murit, fiindcă se afla într'un spital.

## MICI DISTRACȚII

— Tată, ce-i aia eternitate?

— Eternitate este ceva care durează mult, mult de tot și nu se mai sfârșește.

— De pildă, în pozitele?...

#### Explicabil

— Am citit în ziar, că femeile din America au cheltuit pentru mijloacele de înfrumusețare de două ori mai mult decât costă toată armata.

— E și explicabil; e de trei și de două ori mai multe exerciții.

#### Intre studenți

— Tu trăești din scris?

— Da.

— Și la ce ziare scri?

— Nu scriu la ziare. Scriu acasă la fiecare întâi și 15..

#### Clipe vesele

— Dragostea e lumina vieții.

— Da, dar după căsătorie, vine plata luminii...

*

— Îți place Chopin?

— Nu; mie îmi place mai mult Ionel...

*

— La mine în casă eu sânt stăpân.

— Înțeleg; și eu sânt văduv.

Cronica filologică

## JANDARMERIA LIMBII

de August Scriban, profesor

Surtucarii fac așa de mari greșeli de limbă, încât trebue să se înființeze un serviciu al jandarmeriei. Această jandarmerie n'ar fi așa de aspră ca cea care prinde tâlhari, dar ar aduce, în limbă, tot așa de mari servicii. Mie, după cum îmi place s'aud un cântec exact și protestez când se cântă fals, tot așa protestez când se vorbește fals.

Țăranul și mahalagiul, afară de timp cât rămâne în cercul lui, vorbește corect. Dar cum face cunoștință cu falsificatele cărți ale școalei primare și secundare (precum și universitare), începe cu *sugativa, verigheta, în afara de, un altul, începe prin a zice* în loc de *sugătoare, verigută, afară de, altul, începe zicînd* ș. a. Spiritul limbii românești îi spune să zică *sugătoare* și *verigută*, dar lui i se pare că ar fi mai breaz dac'ar zice altfel.

Pentru cel ce știe adevărata limbă românească nefalsificată de școala ignorantă, e absolut nesuferit să auzi un preut zicând în predică *aiuristic*, un cuvânt format de la *aiurea* de semidocți. Această falșă limbă a școalei a pătruns așa de adânc, în cât un copil de școala primară întrebuințează o mulțime de forme greșite, auzite de el dela institutor și citite în carte, așa încât, când ajunge la liceu, e deja stricat, iar după ce a recoltat și în liceu altă sumedenie de forme greșite, sosește tuman bine la Universitate.

Mai zilele trecute, citind o programă a Teatrului Național din Iași, văzui vestita poezie în care Asachi zice despre limba românească:

*Din palaturi întărită, se vorbea numai la stână*, iar în programa teatrului era scrisă *întărîtă!* Ce ar putea să însemne limba românească întărîtă din palaturi? Nimic!

Cel ce a copiat din Asachi va fi copiat corect *întărită*, dar corectorul (cine va fi fost!) nici n'a știut că există verbul *a înteri* și a corectat în *întări* fără să înțeleagă nimic din ce a vrut să zică Asachi. Spectatorii vor fi citit ori auzit și ei tot fără să înțeleagă, și numai vre-un jandarm care nu permite asemenea delicte, va fi semnalat grava greșală a covrigarului măcelăritor de limbă și vrednic de a fi biciuit *ablatis pantalonibus* (cum zice Radu Rosetti, istoricul, în „Viața Românească". Vezi că și Radu Rosetti era pretențios în asemenea chestiuni! Și așa sînt toți cei ce știu bine limba, precum și marii muzicanți, sînt în stare să te bată la falangă când cinți fals, pastramagiule!).

Așa dar, ce e aceia *întărit*? Este „alungat", de la verbul *a înteri*, care e vechiul slav *teriati*, a alunga, cu compusul *poteriati*, de unde vine și *potera* (bulg. sârb. *potera*), rut. *piteriati*, de unde vine și forma *a bitîrî*, a mătrăși, a alunga. Asta trebuia să știe, să nu se publice *întărită*!

(Continuarea în pag. II-a

PENTRU TOAMNA 1933

**GALLIA** oferă onor. sale clientelă;

**MATASURI CURENTE:**

CREPE DE CHINE
CRERE SATIN
GEORGETTE
CREPE MAROCAIN
SOIE LAVABLE
etc. etc.

**MATASURI MODERNE:**

OTTOMAN MONNA-VANNA
FAILLE RIALTO
PEAU D'ANGE
CREPE MAT RAMSES
MONGOL SOIE NATURELLE
SOIE D'ANGKOR
etc. etc.

**TOATE NOUTAŢILE** sunt puse în vânzare la „Gallia"

IN ACELAŞ TIMP CA LA PARIS

GALLIA Sucursala IAŞI Str. Cuza Vodă 83

# Se mută facultatea de agronomie

## Astăzi a plecat prima serie de studenţi

După cum am relatat, Joi urmau să sosească la Chişinău studenţii şi profesorii din Iaşi dela facultatea de agronomie.

Dar ministerul Basarabiei a primit o înştiinţare că aceştia şi-au amânat sosirea până după limpezirea situaţiei politice. Din cauza acestei amânări, se svonise că facultatea de agronomie nu se va mai muta la chişinău.

Iată însă că ieri Universitatea o primit o adresă, prin care se anunţa că direcţia generală c.f.r. a pus 6 vagoane la dispoziţia studenţilor şi profesorilor pentru mutare.

Astfel astăzi dimineaţă câteva sute de studenţi, conduşi de dl. Eugen Pavlescu, au plecat la Chişinău.

Până la gară au fost însoţiţi de d. rector T. Bratu, care le-a dat îndrumări şi sfaturi. In gară, studenţii au făcut o manifestaţie de simpatie d-lui rector Bratu, după care trenul s'a pus în mişcare, în strigătele de „Adio Iaşi"!.

La chişinău studenţii vor fi primiţi în gară de profesorii facultăţii de acolo şi de autorităţi.

Rep.

x Podgoreni! dacă doriţi să vă *rămâie vinul dulce şi gustos* întrebuinţaţi preparatul *„Fermenticid"* care *opreşte fermentaţia şi conservă toate proprietăţile naturale ale vinului. Vinul rămâne dulce şi se conservă timp îndelungat. Este singurul preparat aprobat de Institutul de chimie al statului sub No. 2574 | 906 O cutie este suficientă pentru 1000 litri de must.*

*La birou* sunteţi incontinuu expus unei contagiuni. Dacă vreţi să vă feriţi de gripă, luaţi *Panflavin-* PASTILE

BAYER

Daţi pentru Asistenţa Socială a Municipiului Iaşi Doamnele din comitet, vor începe cheta.

Eşeni,

Sunteţi călduros rugaţi să aveţi obolul Dv. pregătit; să-l daţi cu bună voinţă; apreciaţi munca grea a persoanelor din comitet şi nu le faceţi să aştepte mult în frig.

# Un profesor jefuit în stradă

Chişinău 11.—Un îndrăzneţ atac banditesc s'a înregistrat aseară în plin centrul oraşului.

Profesorul T. Ababei, de la Şcoala normală de băeţi, a fost acostat de doi necunoscuţi. După ce i-au aplicat câteva lovituri cu un baston, agresorii au smuls din mâna profesorului geanta în care avea 7.000 lei şi mai multe acte importante. Apoi s'au făcut nevăzuţi.

Se fac cercetări pentru identificarea bandiţilor.

# Cronica spectacolelor

**11 NOEMBRIE**

**Teatrul Naţional.**—*„Domnişoara de ciocolată"*, operetă în trei acte, textul de *Adrian Pascu* şi muzica de *Raul Sculy*.

**Cinema Trianon.**—*„Femeia, eterna poveste"* cu Jean Weber, Jeanne Boitel şi Colette Darfeuil; *„Iadul sub-marin"* cu Madge Evans şi Robert Montgomery. Jurnal sonor Fox.

**Cinema Sidoli.** — *„Iadul plăcerilor"* cu Sylvia Sidney şi Frederich March; *„Ocnaşul care a evadat"* cu Pat O'Brien. Jurnal sonor *Para-* în pauze: *Automobilele zburătoare.*

**„Cinema Phoenix"**—*„Marchizul de Sade"* cu Lilyan Harwey şi Conrad Veidt; *„Alpinistul"* cu Otto Walburg şi Maria Solveg şi o complectare: *Miky-Maus.*

**Cinema Roxy.**—*„Omul de fier"* cu Clive Brook şi Claudette Colbert; *„Ţigane, ţi-ai ghicit durerea"*; Pathé Journal şi o comedie muzicală cu Betty Boop's.

**Bereria Luther.**— Localul cel mai agreat. Muzică excelentă. Supeuri speciale după spectacol. Preţuri moderate. Barul din salonul de sus deschis zilnic.

# D-na Elena Râmniceanu

## a fost dată în judecată penală

Se cunoaşte cazul d-nei Elena Râmniceanu, care a fost reclamată de o d-nă Olga Garabet din Viena, că nu i-a restituit o sumă de trei milioane lei.

D-na Râmniceanu a fost arestată, în Spania şi urma să fie extrădată. Intre timp însă a achitat reclamantei suma de trei miliioane şi astfel a fost pusă în libertate. Cu toate acestea d. jude instructor Papadopol dela trib. Ilfov a dat ordonanţa definitivă, prin care d-na Elena Râmniceanu e pusă sub inculparea de abuz de încredere. Aceasta, întrucât achitarea sumei a scos din cauză numai chestiunea băneaască,—însă delictul subsistă.

x Camera de punere sub acuzare judecând apelul parchetului contra eliberării fraudatorilor dela Camera de Comer Botoşani, anume Adam şi Petrescu, a decis menţinerea lor sub stare de arest.

*Quadrat Riga*

# D. Trancu-Iaşi despre situaţia politică

## Fostul ministru a sosit azi în localitate

D. Grig. Trancu-Iaşi, fost ministru, a sosit azi în localitate.

D-sa a fost rugat să vie la Iaşi, la congresul absolvenţilor şcolii de arte şi meserii, ce are loc mâine Duminică.

Tot mâine, d-sa va ţine o conferinţă la cercul absolvenţilor şcolilor de Comerţ.

*

In timpul liber de azi, d. Trancu-Iaşi s'a dus la Tg. Frumos, spre a face un parastas la mormântul mamei sale.

Intrebat de un colaborator al ziarului nostru, asupra situaţiei politice, d. Trancu-Iaşi spune că opinia publică este aţintită... asupra mareşalului Averescu!

— „Insişi naţional-ţărăniştii o spun aceasta.

Numi persoana mareşalului, ar mai insufla puţin respect străinătăţii, iar prin legăturile lui cu lumea financiară din străinatate şi în special cu Italia, vom putea reface creditul.

In ce priveşte lupta dintre Georgişti şi Ducişti, d. Trancu Iaşi, cu jovialitatea-i cunoscută, ne răspunde cu o butadă:

— „Prin „Mişcarea" lui Duca, se asigură „Viitorul" lui George". Rep.

x „Chino-vinul Dr. Rătianu cu China Kola, Guarana, Genţiană şi Glicerofosfat de Calciu întăreşte organismul dându-i vigoare. Se recomandă cu mare succes convalescenţilor şi anemicilor, mărindu-le pofta de mâncare.

Depozit Farmacia Dr. Rătianu str. Cuza Vodă 48.

# „Baby" din Belgia

## nu-i copilul lui Lindbergh

Din Bruxelles se anunţă că ultimele cercetări făcute au stabilit că băeatul de la Maèves-Sainte-Marie nu este al lui Lindbergh.

S'a crezut în primul moment că e vorba de Baby-ul celebrului aviator, dar această presupunere a fost spulberată în chip definitiv.

Preotul localităţii a arătat că micuţul este de origine germană, tatăl său fiind dintr'o mare familie nemţească, iar mama, o femeie din popor. Copilul a fost luat de un băcan din Maèves.

Astfel s'a risipit din nou povestea că băiatul lui Lindbergh s'ar afla în viaţă.

x In ziua de 1 Decembrie 1933, ora 10 a. m. se ţine în localul Chesturei Poliţiei Iaşi, licitaţie publică cu strigări, pentru vânzarea automobilului marca Fiat.

Toate persoanele cari vor lua parte la licitaţie vor depune pe lângă ofertă şi o garanţie de 5 la sută din valoarea ofertei, iar oferta se va face numai în conformitate cu caetele de sarcini, cari pot fi văzute în fiecare zi dela ora 9—13 şi 16—19 în localul Chesturei în str. Cuza-Vodă No. 8.

# Viza livretelor militare

*Cercul de Recrutare Iaşi*, aduce la cunoştinţa generală că viza anuală a livretelor Md. I (grade inferioare) a început la Cercul de Recrutare pe ziua de 1 Noembrie 1933

La C. R. Iaşi oameni vor viza după cum arată mai jos:

Contingentul 1911, în ziua de 7-8 Noembrie, 1912—9-10, 1913—11—12, 1914—13—14, 1915—15—16, 1916—17—18, 1917—19-20 Nembrie, 1918—21-22, 1919—23-24, 1920—25-26, 1921—27-28, 1922 29-30, 1923—1-2-3 Decembrie, 1924—4-5-6, 1925 — 7-8-9, 1926—10-11-12, 1927—13-14, 15, 1928—16-17-18, 1929—19-20-21, 1930—22-23-28, 29 şi 30 Decembrie dispensaţii medicali şi susţinătorii de familii ctg. 1931.

x Curtea de Apel a achitat ieri pe podgoreanul Moise Iacobovici din str. Lăpuşneanu, întrucât un comerciant falit care a obţinut lichidarea judiciară, nu mai poate fi judecat pentru bancrută.

# INFORMAŢIUNI

x **Terminându-se bonurile pentru seria de premii în curs—toţi cetitorii sunt rugaţi a le aduce la administraţia ziarului Str. Lăpuşneanu 37 spre preschimbare.**

**Cetitorii din provincie pe lângă taxa de preschimbare de 5 lei—sunt rugaţi să trimeată şi mărci pentru răspuns.**

x Membrele Asociaţiei Creştine a Femeilor şi membrele Triunghiului Albastru, sunt invitate Duminică 12 Noembrie ora 10.30 a. m. la biserica Talpalari unde se va oficia o slujbă religioasă cu ocazia „Zilei Prieteniei" din Asociaţia Creştină Mondială a Femeilor.

x † **Dimitrie Pogor.** — După o scurtă suferinţă, a încetat ieri din viaţă Dimitrie Pogor din cunoscuta firmă Fraţii Pogor din Piaţa Unirii.

Regretatul nu era numai un destoinic comerciant, ci şi o fire de elită.

x Din cauza unui defect la conducta de apă, întâmplat între Buda şi Brăeşti, distribuţia apei se va face azi Sâmbătă între orele 8 — 12 dimineaţă şi 5—7 seara. Mâine Duminică se va distribui apa dela 8 dim. până la 6 seara.

x In cursul săptămânii viitoare vor începe la facultatea de medicină cursurile pentru obţinerea diplomei de medici igienişti.

x Dl. Dr. *N. Lupu* va participa la adunarea (congresul judeţan) partidului ţărănesc ce are loc la Bacău Duminică 19 Noembrie dimineaţa în teatrul Mărăşti.

x Şezătoarea de deschidere a stagiunii de iarnă a Casei culturale şi sportive c.f.r. „A. D. Xenopol" Iaşi, ce urma să aibă loc Duminică 12 Noembrie, a fost amânată pentru Duminică 19 Noembrie.

MAGAZINUL
**„AMERICANUL"**
Iaşi — strada CUZA-VODA No. 60
în vederea sezonului de toamnă şi iarnă, a primit un bogat asortiment de:
Paltoane, Demiuri şi Pardesie
pentru bărbaţi, doamne şi copii
Deasemenea i-a mai sosit un transport de STOFE MODERNE, calităţi şi culori diferite, care se vând cu metrul.
Execută şi comenzi în ATELIER PROPRIU

**„LA WALDMAN"**
vis a vis de Hală :: Anast. Panu 35 colţ
Asortat în permanenţă cu toate sorturile de lână fantezie pentru Pool-Owere bărbăteşti, dame şi copii. Articole de mercerie, bumbac şi capoc pentru umplut perine şi plapome. Macrame şi bumbac pescăresc.
PREŢURILE CELE MAI REDUSE

Cele mai noi ţesături în tofe pentru costume şi paltoane obţineţi numai la cu PREŢURI EXTREM DE REDUSE „TRIUMF" Str. Lăpuşneanu 44

**Vizitaţi fabrica de covoare persane „TEBRIZ"**
Str. Lascăr Catargiu 34
Depozit permanent de covoare persane ori ce dimensiuni şi modele alese
Preţuri moderate. Se primesc şi comenzi.

O SOLUŢIE PENTRU CRIZĂ
*O haină, un pardesiu, un palton nou costă scump.*
**Cele vechi devin noi, dacă le revopsim sau curăţim la Boiangeria şi spălătoria chimică**
**FULGERUL DIN BUCUREŞTI**
Care le execută ireproşabil, cu 50 la sută mai ettin ca ori unde

**O SEARA**
dintre cele mai plăcute şi distractive se pregăteşte ieşenilor de către *Reuniunea Femeilor Israelite* la Sfatul Negustoresc în seara de 18 NOEMBRIE.

Cauciucuri, osii, arcuri, felinare, postav, covor şi orice accesorii pentru trăsuri găsiţi bogat asortiment la
**Herman Rachbuch**
*Iaşi str. Academiei 2*

CORSETERIA
**„RENOMMÉE"**
Str. Mărzescu 6
sub conducerea incomparabilei corsetiere
**M-me FANY DUNAVEŢCHI**
a mutat atelierul cu începere de la 26 Octombrie, în acelaş imobil LA ETAJ

Teatrul Naţional — Azi Sâmbătă 11 Nov. seara şi mâine Duminică 12 Nov. în matineu şi seara Pentru a 25-a oară incomparabilul succes al stagiunei trecute

DOMNIŞOARA DE CIOCOLATA
Comedie muzicală în 3 acte
Libretul de Adrian Pascu
Muzica de d. Raul Sculy.
Preţurile obişnuite

SCAUN ANEVOIOS

TYP
PURGATIV LAXATIV
CURĂŢA-DESFUNDĂ
PLĂCUT ŞI BINE
STOMAC şi INTESTINE

Abonaţi-va la ziarul „Opinia"

Cronica filologică

# JANDARMERIA LIMBII

de August Scriban, profesor

## (Continuarea din pagina I-a)

să zică aşa: *Cu ocaziunea marii d-voastre sărbători naţionale.* Aşa e genitivul românesc. Chiar dacă aşa ar fi scris d. Ciclo Pop, jandarmul ziarului nu trebuia să colaboreze cu el la măcelărirea limbii noastre, pe care foarte mulţi străini o ştiu şi rid c'o scriem prost!

La teatru mai ales, ca şi într'un mare ziar, ca şi'n cartea de şcoală, nu trebue să se permită asemenea greşeli. Eu, când aud un actor zicînd *va apare* şi *încontinuu*, ori un preut zicând *chezăr* în loc de *chèsar*, îmi vine să strig: „Stai, criminalule! Nu măcelări limba patriii (cu trei *i*, covrigarule!)".

In adevăr, dacă zici *va părea*, trebuie să zici şi *va apărea*, iar dacă e latineşte *continuus* şi franţuzeşte *continuel*, de unde o scoate pastramagiul cu *încontinuu*, care ar însemna tocmai contrarul? Ce e mai ridicul, e că asemenea pastramagii, vorbind franţuzeasca lor, zic *incontinuellement*, cum am auzit de multe ori.

Cât despre *chezăr*, acceptuat ca *măgar*, să se ştie că accentul obişnuit în biserica noastră şi în gura preuţilor mai bătrâni, e *chèsar*, aşa cum accentuiază Grecii, dela care l-am şi luat, iar Grecii l-au luat din latinul *Caesar*, cu acelaş accent, nu *Cezăr*, accentuat ca *măgăr!*

Preutul cu deosebire trebue să ştie bine limba şi să n'o porcească cu cuvinte care denotă ignoranţa, iar profesorul (că-s mulţi şi din aceştia) să nu întrebuinţeze o limbă vrednică de coana Chiriţa.

Na! Era să uit! Să se ştie că coana Chiriţa n'a pronunţat niciodată *oficer*, cum aud pe scena teatrului. Noi am luat cuvântul *ofiţer* dela Ruşi, ei dela Germani, iar aceştia dela Francezi care scriu *officier*. Chiriţa pronunţă *ofiţăr* (mai exact: *ofiţări*, egal singularul cu pluralul). A-i atribui Chiriţei pronunţarea *oficer* e o mare greşală! Dacă am fi luat cuvântul dela Francezi, am fi zis *oficier*, aşa cum zicem *artificier*, care e compus întocmai ca *oficier*, adică: fr. *office-officier* şi *artifice-artificier*.

Cine vorbeşte pe scenă, la tribună ori pe catedră trebuie să ştie aceste lucruri. E de prisos să mai spun că în dicţionarul meu (netipărit!) toate acestea se găsesc arătate lămurit. Dar biata oficialitate n'are nevoie de ei şi preferă să vorbească şi să scrie o limbă proastă pur şi simplu de cât să scoată banii necesari tipăririi şi să nu mai umble fleaşca-fleaşca prin mocirla ignoranţei!

**AUR** de dinți coperte, inele etc. cumpără și plătește cel mai bine ceasornicăria LEON GOLDENBERG Brătianu No. 80 (vis a vis de str. Mărzescu)

# S'a confirmat arestarea

## asasinilor soților Bergher

In fața Tribunalului secția 2, au compărut eri pentru a li se judeca mandatele emise de judele instructor, cei patru asasini ai soților Bergher din str. Anast. Panu.

La cererea d-lui procuror Costinescu, tribunalul compus din d-nii jude Gusti și Bercea, a confirmat mandatele.

### Deschiderea casetei de bani

Reprezentanții parchetului s'au transportat eri după amează la locuința defuncților Bergher unde, în prezența rudelor, au procedat la desigilarea și la deschiderea casetei de fier pentru a se număra suma de bani care a mai rămas.

In casetă a mai fost găsită suma de 390 mii lei numerar și 1 milion în Bonuri ale Creditului Urban.

D. Văleanu, secretarul parchetului, a depus banii la Administrația financiară. *Z'.*

# O tînără ieșancă

## curentată în stradă

Un accident grav s'a întâmplat astăzi dimineață în strada Școala.

D-ra Elena Pamfil din str. Tutora 22, lucrătoare la o fabrică din str. Sit. Lazăr, a fost puternic curentată de o sârmă electrică desprinsă de pe un stâlp, pe când mergea pe stradă.

Victima a fost transportată grabnic cu „Salvarea" la spitalul Sit. Spiridon, unde a rămas internată.

Starea ei este îngrijorătoare.

Impresii teatrale

# „ALHAMBRA IUBEȘTE"

### la teatrul „Trianon"...

O sală arhiplină a urmărit aseară spectacolul revuistic „Alhambra iubește", ultimul succes al d-lor N. Vlădoianu și N. Constantinescu.

„Alhambra iubește" este un spectacol care merită a fi văzut. Textul, o abodență de spirit, de calitate bună; cuplete cu poante de efect sigur; sketschuri care stârnesc ilaritate. Și totul prezintat în cadrul unor decoruri care câștigă ochiul.

Vedetele trupei au condus textul, la succes.

Marilena Bodescu, Silly Vasiliu, Lulu Nicolau, Mya Apostolescu, Virginia Popescu, Ion Talianu, Groner, Stroe, Vasilache, Calmuschi, P. Mironescu etc. toți plin de viață.

Girls-urile dirijate de soții Siomin, admirabile.

In general un spectacol așa cum oferea dânsa înainte de 1930.

Izbânda obținută ieri seara, a făcut ca d. Giovan, ad-torul turneului, să șteargă un alt oraș din itinerar și să revină mâne seară la Iași. Și încă cu prețuri reduse... *p. gr.*

x Dureri decap, provenite din insomnii sau după nopți de petrecere dispar cu Dalin.

După prima cachetă organizmul este reconfortat și te simți bine dispus. „Dalin" nu vatămă inima și stomacul.

Cereți „Dalin" la toate Farmacille. 9

# De la Asociația înv. ieșeni

## In jurul unei agresiuni

Primim:

Domnule Director,

Vă rog mult să inserați în prețiosul Dv. ziar alăturatele rânduri, pentru care vă mulțumim.

Impotriva unui distins coleg al nostru, d. Spiridon Râpă, directorul Școlii primare de băeți din P. Iloaei, s'a săvârșit o sălbatecă și banditească agresiune din partea unui bătăuș de profesie—Ion Tudose din același târg.

Acest bătăuș, este din nefericire pentru un târg cu atâția oameni de treabă și de onorabile condițiuni, primar.

Prefectura de județ a fost în dese rânduri, sezizată de chipul desonorant în care este reprezentată în acel târg și nu a luat nici o măsură.

Ba dimpotrivă, prin repetarea actelor de agresiuni și bătăi, ne lasă să înțelegem că-i și bine cotat la statul său personal. Regretăm.

Și regretăm cu atât mai mult, cu cât în fruntea județului se găsește un profesor de școală normală de talia D-lui V. Petrovanu.

La Asociație primim o moțiune protest, împotriva lui Tudose, semnată de toți învățătorii din acel cerc,—unsprezece la număr.

Pe această cale și Asociația înv. din Municipiul județul Iași, ridică protestul ei, împotriva celui ce cu brutalitate a atins grav, onoarea unui coleg al nostru.

Colegului Spiridon Râpă îi trimitem toată stima și dragostea colegială.

Președintele Asociației
**Gh. Chirițescu**

# Se rezolvă problema apei!

## Tratativele cu Soc. Edilitatea — Ce cuprinde contractul

Problema apei intră pe calea rezolvării. Delegația permanentă sub președinția d-lui primar P. Bogdan, a studiat aseară contractul ce urmează să se încheie între Orașul Iași și societatea „Edilitatea" din București, asupra căreia s'a adjudecat efectuarea lucrărilor necesare perfecționării instalației de Timișești, de față fiind dl. Alfons Hedovanu juristul administrației municipale, dl. inginer Teodoru din partea societății concesionare și dl. ing. Antistescu șeful serviciului apelor. Urmează a se face lucrări, ce se ridică la suma de 16 milioane lei, conform caetelor de sarcini aprobate de consiliul tehnic superior.

Se va construi un rezervor de beton armat, o casă a pompelor și se vor furniza 1500 tuburi de fontă.

Lucrările vor începe la 20 Noembrie 1933 cu săpăturile necesare și aprovizionare de material,—pentru a se termina la 30 Septembrie 1934.

Totul se va executa conform unui program, prevăzut până în cele mai mici amănunte. In caz de neexecutare a programului, paguba pentru Primărie se va compensa prin sancțiuni. Depildă, în caz de nepredare a lucrărilor la termen, Primăria va încasa o îndemnizare de 3000 lei pe zi întârziere, ca daune cominatorii.

S'au luat toate măsurile pentru executarea solidă a lucrărilor. Astfel, între 15 Noembrie și 1 Martie, antreprenorul nu va putea efectua lucrări de zidărie și beton, ce ar putea suferi din cauza timpului.

Tuburile de fontă ce se vor furniza Primăriei, în număr de 1500, și care vor servi pentru conducta de aducțiune se vor turna din fontă ce n'a mai fost întrebuințată, de asemeni și accesoriile lor.

Toate aceste tuburi vor fi predate pe șantier, la puncte fixate de primărie și recepționate de două ori. Odată, fiecare tub va fi încercat cu ajutorul presei pusă la dispoziție de fabrica Riegler la o presiune de 20 și 25 atmosfere. Proba va dura 2 minute după ce lucrarea se va fi efectuat în întregime, la o presiune de 18 atmosfere.

Plata lucrărilor se va face astfel 30 la sută după recepționarea provizorie a întregei lucrări puse în funcțiune, atât rezervor cât și casă a pompelor și tuburi; iar restul de 70 la sută în 24 rate lunare, ce vor curge de la 30 Septembrie înainte.

Drept acont, Primăria va vărsa societății concesionare suma de 3 milioane 200 mii lei, cu condițiunea începerii imediate a lucrărilor.

Și iată, deschisă perspectiva unei Instalațiuni solide de apă, care pe deasupra să fie și suficientă, fără contor și fără javel, Rep.

x Contra durerilor musculare, articulare, sciatice de natură reumatică sau gutoasă, întrebuințați **Frantzbrandvein Mentoformic Dr. Rătianu** aprobat de Consiliul Sanitar Superior. Alină durerile redând buna dispoziție. Depozit Farmacia Dr. Rătianu Iași, Cuza-Vodă 48.

Surmenaj... acces de nervi
așa este și cu lămpile de radio!

Muncă, muncă, muncă..... luni dearândul neîntrerupt, nervii încordați, slăbind puterea de viață, sdruncinând sănătatea. Incet dar sigur ne copleșește inevitabilul; iremediabila prăbușire; nervii nu pot suporta mai mult. Așa este și cu lămpile de radio. Centrul capacității lor este un singur nerv, un fir abia perceptibil, mai subțire ca un fir de păr — filamentul.



El ține multă vreme grație muncii și succesului cercetătorilor Philips, însă el nu ține veșnic! Incet, încet slăbește capacitatea lui, puterea de redare scade, însă atât de încet încât Dv. nu puteți observa. Numai o comparație directă cu noile lămpi Miniwatt vă poate convinge de slabirea aparatului Dv. Atunci veți observa ce influență nefastă au avut lămpile Dv. uzate asupra recepției, clarității și puterei de redare a aparatului Dv. de radio.

**PHILIPS 'MINIWATT'**

DEPOZIT PERMANENT LA

**AUTO-RADIO-MERCUR**

STR. LAPUȘNEANU 30

Cinema ROXY — cu începere de Luni 6 și până Duminică 12 Oct.
Cel mai formidabil succes Paramount

**Omul de eri** Cu Clive Brok și Claudette Colbert

Programul începe cu celebrul Tango-Romanță

**Țigane tu mi-ai ghicit durerea** Cântată de orchestra DAJOS BELLA

Complectat cu PATHE JOURNAL
și un nou gen de comedii muzicale cu BETTY BOOP'S

# DRAMA

## dela Tg. Neamț

*Familia Calapod* din Târgul Neamț (soțul, nevasta și copilașul). Se știe că avocatul Emil Calapod, chinuit de gelozie, și-a omorât nevasta și apoi s'a sinucis.

# INFORMAȚIUNI

x *Dl M. Manoilescu*, fost ministru, ne-a telefonat astăzi din București că este reținut de evenimentele politice și nu poate veni mâne la Iași pentru a-și dezvolta conferința anunțată.

O telegramă în acest sens a trimis și Căminului studențesc din str. Carol. Data conferinței va fi înștiințată ulterior.

x **Convocare.**—D-nii membrii ai organizației *partidului țărănesc (Dr. Lupu)* sunt convocați pentru consfătuire în localul clubului, str. Lăpușneanu, pentru Duminică 12 Noembre, ora 11 a. m.

x Deși au trecut peste două săptămâni decând Primăria a trimis spre analiză probe de pâne dela toate brutăriile din oraș, totuși Institutul de analize chimice nu și-a depus încă raportul.

Eri s'a trimis d-lui chimist Petrovici o adresă prin care este rugat să înainteze, de urgență rezultatul analizelor.

x Camera de punere sub acuzare a respins cererea de eliberare făcută de deținutul Spiridon Tăbârcea din șos. Națională, învinuit de crimă.

x **Culturale.** — Duminică 12 Noembrie, va avea loc în sala *Ateneului Nicolina* un Mare Festival artistic-cultural organizat de Corul „Ciprian Porumbescu" secția muzicală a Soc. de Gimnastică „Sport și Muzică", în scop de propagandă culturală.

Corul sub conducerea d-lui Toma Cârp. Va conferenția preotul N. Todicescu parohul Bisericei „Ziua Crucii". Își vor mai da binevoitorul concurs cei mai distinși elevi ai Conservatorului local, precum și elevi d-lui prof. Gh. Doroftei, cu numere de gimnastică. Intrarea liberă.

x D. Zigu Grinberg, ne roagă să arătăm, că cele reclamate de d. av. Blumenfeld contra d-sale, ar fi neexacte, întrucât, d. av. Blumenfeld ar fi fost acela care la eșirea din palatul Justiției, l-a apostrofat cu invective tari, pentru care d-sa își va căuta satisfacția pe calea Justiției.

x Astăzi după amiază la ora 5 se întrunește în localul gării, consiliul societății „Unirea".

Se vor discuta mai multe chestiuni profesionale.

D-nii membri sunt rugați a nu lipsi.

# Incercarea de sinucidere

## din str. Muzelor

O încercare de sinucidere s'a întâmplat aseară în str. Muzelor. Lucrătorul cismar Gh. Manole din str. Muzelor 12, fiind șomeur de peste un an de zile, într'un acces de disperare a consumat conținutul unui pahar în care dizolvase 3 pastile de sublimat corosiv.

Cuprins de dureri, sinucigașul a fost internat în spitalul Sit. Spiridon, unde în urma îngrijirilor ce i s'au dat, starea lui s'a ameliorat.

Despre acest fapt a fost înștiințată și poliția chiar de către soția lui Manole, aflată în serviciul d-nei Olimpia Alexandrescu din str. Muzelor.

D. comisar Epure dela circ. III-a a început cercetări luând un interogatoriu sinucigașului.

Acesta a declarat că e șomer. „Nemai putând suporta această situațiune, a spus apoi Manole, m-am dus eri și m-am îmbătat și apoi am luat otravă, pe care o aveam pregătită mai de mult".

Nst.

# Preot arestat

## pentru propaganda stilului vechi

Chișinău 11. — Cancelaria Mitropoliei a adus la cunoștința chesturei locale că în str. Gheorghievscaia No. 17 locuește un fals preot un anume Dumitru Stețkevici.

Stețkevici a fost arestat și înaintat parchetului. La interogatoriul ce i s'a luat, Stețkevici a declarat că e preotul adepților stilului vechi și de aceia e urmărit de Mitropolie.

x **Salariile pe Octombre.**—Azi a sosit la Administrația financiară, un acreditiv de 2.800.000 lei, pentru plata salariilor pe Octombrie a funcționarilor dela justiție, domenii și ministerul muncii.

Intrucât banii pentru funcționarii ce depind de ministerul de interne — n'au sosit încă, — d. administrator financiar V. Tăutu a făcut un nou demers telegrafic la ministru.

Se speră că începând de Marți, se vor achita toate salariile.

# FIȚI ATENȚI

## LA ANGAJAREA PERSOANELOR IN SERVICIU

Biroul Populației a găsit la brutăria M. Rou Gold din str. Nicolina No. 45, un individ ce și-a însușit prin furt un carnet de identitate eliberat de Primăria com. Capul-Câmpului, ără fotografie, pe numele Dumitru Coștug, pe când în realitate el se numește Alexandru Tătaru.

A fost trimes biroului judiciar pentru a face cercetări asupra cauzei care l-a determinat să-și ascundă identitatea și să se oploșească prin diferite case și localuri sub alt nume.

Sub acest nume fals este oploșit în brutăria M. Gold de mai bine de 5 luni.

Biroul Populației atrage din nou atențiunea cetățenilor a nu angaja și primi în casele lor indivizi fără a fi luați de autoritățile polițienești.

*Biroul Central al Populației Iași*

✚

Adânc îndurerații: Maria soție, Elena, Teodor și Margareta fii; Constantin Pogor, Aglaia și fii, frate; Petru Pogor frate; Eduard și Ruxanda Cuncic, socrii; precum și familiile Ignat, Iordanian, Duduca. Dimitriu, Duca și Dragoș, aduc la cunoștință rudelor, prietenilor și cunoscuților încetarea din viață după o scurtă suferință a mult iubitului lor

**Dimitrie Th. Pogor**

comerciant, în etate de 40 ani

Inmormântarea va avea loc Duminică 12 Noembrie la cimitirul Eternitatea. Prohodul se va oficia la ora 2 d. a. la Biserica „Vulpe" unde se află depus corpul.

CAMERA DE COMERȚ și de INDUSTRIE IAȘI

aduce la cunoștință comercianților și industriașilor din localitate, încetarea din viață a marelui comerciant

**DIMITRIE POGOR**

coasociatul firmei „Frații Pogor"

și îi roagă să binevoiască a lua parte la ceremonia înhumării care va avea loc Duminică 12 Noembrie a. c. ora 3 p. m.

Cortegiul va porni dela biserica Vulpe din str. Sărăriei spre cimitirul Eternitatea.

D-R. A. SOCOLOVSCHI, nas, gât, urechi, s'a mutat Cuza-Vodă 42 (casa Cristofor) Cons. 8 jum.-9 jum. 12-2 4-7.

DE VANZARE MOBILA; O canapea cu 5 scaune de fier, îmbracate; un scrin, scaune fotoliuri; scaune albe; măsuțe în bună stare; mese bucătărie etc. Muzelor 22 etaj I. R. S. orele 11-12 dimineața.

D-RUL HORNȘTEIN consultă Nas, Gât, Urechi, str. Mărzescu 4 (3-7).

PREPAR elevi, Posed scrisori de mulțumire a părinților—Davidovici — Banca județului.

PERDUT buletinul de înscriere în Biroul Populației Iași. Îl declar nul și fără valoare în mâinile oricui.
IANCU S. MARCU
Stradela Vântu 19

LUNI 13 Noembrie
începe al 5-a curs de
**RITMICA**
PENTRU COPII
în str. Lăpușneanu 24.

**Bilete de tren internaționale**
și vize de pașapoarte—pentru toate Centrele Europene— se găsesc de vânzare la Biuroul Soc. Hamburg— Amerika Linie din Iași
Str. Lăpușneanu 37
(Palatul Creditul Urban)

# Alegerea de comitet

## la liceul „Oltea Doamna"

In legătură cu alegerea noului comitet al liceului de fete „Oltea Doamna" din forurile competinte ni s'au dat următoarele lămuriri:

In urma demisiei membrilor din comitet, s'a procedat la o nouă alegere a comitetului, conform prevederilor legei, convocându-se în acest scop adunarea generală.

Cu mare majoritate de voturi, părinții prezenți au ales în comitet pe d-nii C. Stoicescu, profesor Berechet, O Măcelaru și M. Badareu ca membri și pe dl N. Georgescu ca cenzor.

Direcțiunea școalei n'a înțeles cu această ocazie să facă nici o propunere asupra persoanelor ce urmau să fie alese în comitet, lăsând deplină libertate părinților în această privință.

Ca o urmare a acestui fapt au mai obținut la aceste alegeri d-nii I. Florescu 18 voturi, N. Popa 10 voturi, Conțescu 9 voturi, Celibidache 5 voturi, I. Bantaș 2 voturi etc.

# ULTIMA ORĂ

# D. VAIDA INVITAT LA PALAT

## DEMISIA GUVERNULUI SE PRODUCE DUMINICA

**Bucureşti 11.— Ziua de ieri a trecut relativ calmă.**

**Miniştrii lucrează la departamente şi expediază afacerile curente. La Ministerul de finanţe *nu se mai emit ordonanţe de plată, şi nu se mai fac plăţi*.**

**Toată ziua au continuat consfătuirile şi întrevederile. D. Titulescu a avut o lungă întrevedere cu d. G. G. Mironescu. Apoi l-a vizitat pe d. Vaida, depunînd stăruinţe ca partidul naţional-ţărănesc să se prezinte în viitoarele alegeri.**

### Guvernul demisionează Duminică

Declararea oficială a crizei suferă întârziere din cauza că Regele soseşte în Bucureşti abea mâne Duminică dimineaţă.

Pentru Duminică, *Suveranul a invitat la dejun pe d. Vaida.*

Va urma apoi audienţa în care d. Vaida îşi va prezinta demisia.

După aceia, regele va consulta pe preşedinţii corpurilor legiuitoare.

### Liberalii se pregătesc

**Fruntaşii liberali au continuat ieri consfatuirile la d. Duca.**

**Pentru orice eventualitate, liberalii se pregătesc, fiind-şi programul de guvernământ şi luând măsuri pentru campania electorală.**

**In special, liberalii privesc foarte atent mişcările extremiste de dreapta, cărora sânt hotărâţi să le pue capăt imediat. In acest scop s'a întocmit un program de măsuri energice, mergându-se până la aplicarea stării de asediu în regiunile unde se va simţi necesitate.**

### Congresul naţ-ţărănist

**E foarte probabil că congresul partidului naţional-ţărănesc va avea loc chiar în cursul săptămînii viitoare.**

Se va discuta chestiunea abţinerii dela alegeri; însă e probabil că se va decide participarea la lupta electorală şi se va întocmi programul de luptă.

Se va mai discuta chestiunea şefiei partidului. Sporeşte în partid curentul pentru revenirea d-lui Maniu la şefie.

### Sforţări pentru menţinerea regimului

Izbucnirea oficială a crizei a întârziat din cauză că, în ultimile 24 ceasuri s'au făcut demersuri pentru reconstituire cabinetului, tot sub preşedenţia d-lui Vaida.

In acest scop, d. Mirto a făcut sondagii la Sinaia, iar d. Titulescu a intervenit la fruntaşiii din Capitală.

S'a căpătat însă convingerea că *o dăinuire a regimului e imposibilă*. Nici d. Vaida nu se pretează la asemenea combinaţie.

D-sa spune că încă din Iulie şi-a pus demisia la dispoziţia regelui, şi se puteau găsi momente mai favorabile pentru schimbarea guvernului.

Faţă însă de felul cum s'a procedat şi având în vedere cele petrecute în audienţa dela Sinaia, retragerea guvernului trebue să fie imediată şi definitivă.

D-nii Mihalache, G. G. Mironescu şi alţi fruntaşi sînt de aceiaş părere.

### D. Vaida se retrage şi din şefie?

**Se afirma că d. Vaida e hotărât să se retragă şi din şefia partidului.**

**In acest caz, urmează ca conducerea provizorie a partidului să fie exercitată de d-nii Mihalache şi G. G. Mironescu. Şi între timp se vor face demersuri pentru revenirea d-lui Maniu.**

### Tratative pentru viitorul guvern

*Grupările opoziţioniste nu sânt încântate de alcătuirea unui guvern pur liberal, sub preşedenţia d-lui Duca. Deaceia fruntaşii opoziţionişti caută să-şi apere interesele, şi se consfătuesc pentru a propune un cabinet de concentrare.*

*Ei argumentează că în acest chip s'ar putea satisface curentele de opinie publică.*

*In caz că nu-i posibil un cabinet de concentrare, se va propune un guvern de alegeri, care să pregătească un parlament de lungă durată. In acest sens se duc tratative.*

*

**Au loc şi tatonări pentru încheerea de carteluri electorale. Astfel, averescanii şi partizanii d-lui Gr. Filipescu au făcut propuneri d-lui N. Iorga. Comitetul iorghist s'a întrunit la d. dr. Topa şi a decis ca deocamdată să aştepte desfăşurarea evenimentelor.**

## STAREA DE ASEDIU

### s'a decretat în Austria

**Viena 11. — Guvernul a hotărât aseară să aplice starea de asediu în toată Austria şi să introducă pedeapsa cu moarte pentru crime, incendieri, răzvrătiri, atentate la siguranţa statului etc.**

**Aceste măsuri aspre au de scop să împiedice agitaţiile naţional-socialiste.**

x Eri a încetat din viaţă bătrânul preot Gheorghe Lazăr din comuna Large, judeţul Iaşi.

## Un falşificator de bani

### deranjat în plină petrecere

**Bucureşti 11.** — La hotel „Lux" din bulevardul Schitu Măgureanu, în camera cu No. 88, petrecea astă noapte un individ cu o damă. La un moment dat, cheltiul a devenit foarte darnic şi a început să împartă personalului bacşişuri grase, în monete de 20 lei.

Observându-se că monetele sânt false a fost înştiinţată poliţia.

Câţiva poliţişti au sosit imediat şi au percheziţionat odaia, găsind o însemnată cantitate de monete false.

Individul a declarat că se numeşte Stan Traian, e în etate de 28 ani, originar din jud. Alba (Ardeal). E de meserie şofer-mecanic şi a mărturisit că s'a asociat cu şoferul Ilie Tancu, pentru a falsifica monete a 20 lei.

Atelierul clandestin era instalat în str. Orzari 29. Poliţia a făcut aici o descindere şi a găsit numeroase monede false, bucăţi de metal şi o întreagă instalaţie. Cercetările continuă.

## Belgia se înarmează

Bruxelles 11—„Le Soir" anunţă că ministrul apărării naţionale a hotărît să ceară parlamentului un credit de 759 milioane franci, pentru construirea de fortificaţii la graniţa belgo-germană. Se vor face deasemenea întăriturl dealungul Meusei şi la frontiera Luxenburgului.

## Indrăzneaţă spargere

### la Bucureşti

**Bucureşti 11.** — La firma „Hutschinson" din calea Rahovei, s'a comis o spărgere extraordinară.

Spărgătorii rutinaţi au forţat uşa, au găurit doi pereţi şi au spart două casete de fier din care au furat o însemnată sumă de bani (în special în valută forte). Hoţii au mai furat o cantitate de marfă (galoşi şi şoşoni); apoi au dispărut fără urmă.

## SERBATORIREA

### d-lui ing. Cezar Cristea

Luni seara la „Bragadiru" ing. silvici din Dir. 2 Reg. Siv. — împreună cu Dl. Dir. Regional Teodorescu N. au serbătorit pe Ing. Cezar Cristea

Joi seara la „Corso" Cercul regional *AgiR* l-a sărbătorit de asemeni, relievând munca dezinteresată şi entuziasmul pus în toate Societăţile unde a activat. Au asistat d-nii Ing. I. Tzintzu, I. Andriescu-Cale, I. Viteleanu, I. Mihailescu, V. Carâp, Şt. Voinescu, E. Hare, Popovici, Bike, Latchin, L. Zaharias, Iasinski, A. Cernătescu, V. Antistescu etc.

S'au rostit toasturi, tuturor răspunzându-le sărbătoritul, în o vibrantă alocuţie.

D-nu Cezar Cristea lasă regrete unanime printre camarazi, ca şi printre ieşeni ce l-au răsfăţat, preţuindu-i munca şi darurile, dar mai ales caracterul.

## S'AU FURAT 55.000 LEI

### la intendentul „Crucei Roşii"

#### Indicaţii asupra crimei

**Asasinarea lui Vasile Zugravu, fostul intendent al „Crucei Roşii", continuă să preocupe autorităţile locale.**

**Martorii audiaţi până în prezent n'au putut furniza vreun indiciu serios pentru descoperirea criminalilor.**

**Aflosit însă în localitate d. Gh. Zugravu fratele victimei, care a făcut autorităţilor unele declaraţii importante.**

**D. Gh. Zugravu a arătat că fratele său avea prietenia unui anume Roman din Iaşi, Şos. Moara de foc şi a unui plutonier în rezervă al cărui nume nu-l cunoaşte.**

**Fiind căutat la adresa indicată, s'a constatat că Roman este dispărut din localitate.**

**Din relatările fratelui victimei, reiesă că acesta avea în casă suma de 55 mii lei pe care o ţinea într'o cutie de tablă, cutie care după asasinat n'a mai fost găsită.**

**Organele judiciare cercetează în această direcţie.**

x Durerea de bătături te enervează şi te indispune. Remediul îl găsiţi în preparatul „ANTICALUS" soluţie şi pomadă care alină durerile şi desfiinţează bătăturile.

Depozit Farmacia Dr. Rătianu str. Cuza Vodă No. 48. Marca Depusă.

## Economiile la Camera de Comerţ

Dela Camera de Comerţ aflăm că, la instalarea noului consiliu s'a găsit în casă suma de... 303 lei, şi în schimb datorii de aproape 4 milioane lei.

Funcţionarii nu erau plătiţi de două luni; în schimb se plătise în preziua alegerii, tipografiei d-lui Şerbănescu, suma de 40.000 lei pentru o broşură de propagandă electorală.

Se iertase Statului Negustoresc o datorie de 230.000 lei; ba încă i s'a plătit şi combustibilul şi i s'a dat o subvenţie.

Se impuneau deci economii imediate. Noul consiliu a redus salariile, căci erau unii funcţionari care primeau salarii mai mari decît un consilier de Curte de Apel!

In ce priveşte punerea în disponibilitate a d-lor M. Şerbănescu şi av. Carol Schreiber,—Camera informează că aceşti funcţionari nu erau definitivi şi nici nu erau necesari serviciului.

Excelentul săpun

„Virginia"

nu trebuie să lipsească la nici o toaletă.

Abonaţi-vă la ziarul „OPINIA"

## Lămurire

Confratele d. Aurel Corlat ne întreabă prin „Ziua" ce spunem despre încercările polemice ale fabricanţilor de sifoane.

Noi ne-am exprimat de mult convingerea că sifonagii vînd cu preţuri prea mari. Cît despre producţiile lor... literare, le lăsăm în plata Domnului. Fac oamenii ce pot.

Ne temem însă că, faţă de literatura polemică şi de pretenţiile sifonagilor, se vor simţi cetăţenii îndemnaţi la renunţa la apă gazoasă. Şi nu vor păgubi prea mult.

### Ştiri poliţieneşti

## Spargere la o farmacie

Astă noapte farmacia d-lui M. Herzenberg din str. I. C. Brătianu 136, a fost vizitată de hoţi, care s'au introdus prin spargerea unui geam. Răufăcătorii au răvăşit toate dulapurile şi lăduţele cu medicamente, dar n'au furat nimic.

**Furturi.** — Din cârciuma d-lui Lupu Braunştein din str. Păcurari 51 s'a furat suma de 1500 lei şi produse C. A. M. de 500 lei.

— Hoţii a intrat în curtea d-lui strul Iţicovici din str. Vasile Lupu 3 şi înhămând calul din grajd la căruţă au încărcat vehiculul cu saci de făină de grâu, 5 lăzi de săpun şi alte lucruri, dispărând fără urme.

**Furt la o şcoală.** — A fost arestată Maria Şerban cu domiciliul în Ţicăul de Sus 28, care s'a introdus în localul şcolii „Steaua" din str. Anastasie Panu furând un palton al elevei Malvina Lazăr din str. Gh. Mârzescu.

**Hoaţă precoce.** — Se află deasemenea în cercetarea poliţiei fetiţa Natalia Macovei de 14 ani, care este învinuită de furt de bijuterii la d. col. Checais din strada Cogălniceanu 18.

**Diverse.** — Sânt cerceiaţi la biroul judiciar Gh. Giurgea din Buzău, M. Vasilescu din com. Erbiceni (Iaşi) şi D. Lavariu din Cetatea Albă, găsiţi dormind la Râpa Galbenă.

— A fost arestat în localitate Ştefan Popa din Bălţi, urmărit pentru furt de poliţia judiciară a acelui oraş.

Rep.

## Dela Asigurările sociale

Direcţiunea Casei de Asigurări Sociale, din localitate, aduce la cunoştinţă tuturor asiguraţilor că începând dela 10 Noembrie a. c. timbrele de asigurări se distribue numai la Casierie, la cerere, şi de către controlori la domiciliu.

Toţi asiguraţii cari au nevoie de consultaţii medicale vor trebui să prezinte cartea chitanţă cu timbre aplicate la zi, întrucât vânzarea timbrelor care până acum se făcea la intrare la Dispensarul Medical, a fost interzisă cu desăvârşire.

Acei asiguraţi cari nu vor avea timbrele aplicate la zi pe cartea chitanţă şi cari nu nu vor fi anulate de patroni, vor fi respinşi dela ajutoare şi dela consultaţiile medicale.

## INFORMAŢIUNI

x **Sportul.**—Mâine d. a. se desfăşoară la Parcul Sportiv două matchuri de foot-ball. Prima dispută va fi între „Concordia" şi „Fulgerul"; iar a doua între „Textila" şi „Generala".

x Mâne are loc adunarea plenară a Camerei de muncă circ. Iaşi, pentru a se discuta modificările aduse bugetului şi problema somajului.

x **Un accident de circulaţie** s'a întâmplat în str. Tătăraşi. Maşina No. 1410 a fabricei „Ghiaţă" s'a ciocnit cu contigarul locuitorului Neculai Niţescu din str. Ciurchi.

Ambele vehicule an suferit avarii, iar tânărul M. Strul care se află în maşina soc. „Ghiaţa" s'a ales cu mâna fracturată, fiind transportat la spital.

x D. Căpitan Const. Chimescu—plecat nu de mult în Capitală,—s'a reîntors, fiind trecut la Comandamentul Statului major al Div. 2-a cavalerie Iaşi.

ORA 3

GUVERN DUCA

sau guvern Goga-George Brătianu

*Bucureşti 11. —Astăzi dimineaţă au circulat în Capitală următoarele două versiuni:*

*1) Se va alcătui un guvern Duca.*

*In acest scop a avut loc astăzi o consfătuire la d. Duca acasă şi s'a redactat programul de guvernare ce va fi prezentat în audienţa la rege.*

*2) Succesiunea va reveni unei combinaţiuni ministeriale George Brătianu-Octavian Goga. In acest senz este semnificativ faptul că aceşti doi bărbaţi politici au avut o lungă consfătuire azi dimineaţă.*

Impresionantă dramă amoroasă din Capitală

Bucureşti 11.— Tânărul Ştefan Cioculescu, de 32 ani, funcţionar la un magazin de manufactură din str. Pânzari, trăia de câtva timp în concubinaj cu d-ra Veta Dumitrescu din strada Crivineni 20.

Azi dimineaţă în urma unei certe, fata a aruncat o soluţie de sodă caustică în obrazul concubinului.

Acesta a orbit.

Apoi tânăra Veta Dumitrescu a înghiţit restul soluţiei otrăvitoare. In stare gravă a fost dusă la spital.

Lei 275 Pijamale de Finet costum complect la EDUARD

*Atenţiune!* *Mâine Duminică dimineaţă*

LA ROXY

Intrarea generală Lei 8 plus aviaţia

se reprezintă acelaş program de după masă

Tangou Romanţa

„Ţigane tu mi-ai ghicit durerea"

cu orchestra Dajos Belle

OMUL DE ERI cu Clive Brook şi Claudette Colbert

Pathe Journal şi comedia cu Betty Boop's în rolul lui Miky

De Luni — Changhai Express noua reeditare cu Marlene Dietrich

Vizitaţi noul **atelier special de blănărie,** al maeştrilor Specializaţi la Viena

Emil & Lenz

**Str. Ştefan cel Mare 19**

(Intrarea prin mag. Leon Iosipovici) unde veţi fi bine servici. *Preţuri foarte convenabile.*

### Camera de Comerţ şi de Industrie Iaşi

**Toţi comercianţii şi industriaşii din localitate sunt invitaţi pentru Duminică 12 Noembrie a. c. ora 5 p. m. în localul acestei Camere în vederea consfătuirei pentru organizarea în localitate a „Târgului Eftin" care va avea loc între 6—31 Decembrie 1933, sub patronajul Camerei de Comerţ şi de Industrie Iaşi.**

## INFORMAŢIUNI

x Doamnele care fac parte din Comitetul Asistenţei Sociale a Municipiului Iaşi, sunt invitate la Primărie, Marţi 14 Noembrie a. c. ora 3 p. m.

x **In urma cererei generale TURNEUL ALHAMBRA va mai da o singură reprezentaţie Duminică 12 Noembrie ora 9 jum. seara cu preţuri foarte populare Fotoliu 80 Lei, Stal şi fotoliu de lojă 60 Lei, Balcon 25 Lei.**

**Pentru ca toată lumea să poată vedea frumoasele noastre filme, FEMEIA ETERNA POVESTE şi IADUL SUBMARIN, cinematograful va începe rularea în ziua de Duminică dela ora 10 jum. dimineaţa încontinuu până la ora 8 seara.**

x *Adunarea generală a asociaţiei „Macabi Hakoah" care urma să aibă loc Duminecă 12 Noembrie a. c. se amână pentru ziua de Duminecă 19 Noembrie a. c. ora 3 p. m.*

x Ne facem o plăcută datorie de a recomanda publicului întreprinderea Cartea Românească, librărie de primul rang care are tot meritul să fie sprijinită.

x *Ciorapi pentru domni doamne şi copii, cumpăraţi ieftin la magazinul* **„Cuibul Păsărilor".**

Coafor „UNIREA"

C. CODREANU

Angajează urgent manichiuristă.

DOCTOR

SOLO SCHREIFEL

BOLI INTERNE, PIELE, VENERICE, SIFILIS

Raze Ultraviolete, Diathermie, Analize de singe

Consultaţii şi tratamente zilnic între 8-11 şi 2-9 seara

Strada Anastasie Panu 70 (vis-a-vis de Palatul Ad-tiv)

DOCTOR

Corneliu Stoian

Genito-urinare, sifilis, venerice

Consultaţii 4—7

strada I. C. Brătianu 58

ANUL XXIX No. 7970

ABONAMENTE
Lei 600 . . . . pe un an
„ 300 . . . . „ 6 luni
„ 150 . . . . „ 3 „

ATELIERELE TIPOGRAFICE
IAŞI. — STR. LĂPUŞNEANU 37

2 (doi) lei exemplarul

# OPINIA

ZIAR POLITIC COTIDIAN

MARŢI 14 NOEMBRIE 1933

ANUNCIURI
se primesc la toate
AGENŢIILE DE PUBLICITATE
şi la
ADMINISTRAŢIA ZIARULUI
Iaşi. — Strada Lăpuşneanu 37

Telefoan: Redacţia 391, Administraţia 394, Serviciul de noapte 367

## Vindecarea paraliziei economice

### Restabilirea autorităţii de stat

### Interviev cu D-l C. Argetoianu

**Am crezut că în momente atât de palpitante pentru situaţiunea noastră politică, părerile d-lui Constantin Argetoianu ar putea fi de un viu interes pentru cetitorii „Opiniei".—M-am dus deci la fostul ministru care m-a întâmpinat cu obişnuita-i bună voinţă.**

— „Ce gândeşti despre criză, Excelenţă?" A fost prima întrebare.

— *„Despre care criză? Cea politică sau cealaltă? Dacă vorbeşti de cea politică, îţi voi răspunde că mă interesează mult mai puţin decât situaţia economică disperată în care ne aflăm. De aceea prefer să-ţi vorbesc despre „criză" fără alte calificative.*

*O criză politică se rezolvă mai uşor şi este mai puţin importantă decât o criză care atinge resorturile vitale ale unui popor.*

*De aceea cred că ar trebui să aibă precădere astăzi lucrarea în consfătuire a acestor din urmă probleme.*

— „Care ar fi, după dumneata?"

Am avea de rezolvit două probleme pe care le consider prrimordiale. Mai întâi *problema vindecării*

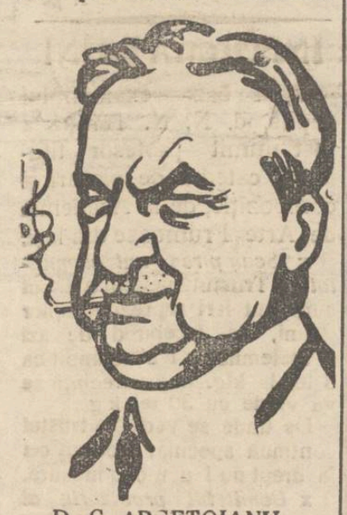

D. C. ARGETOIANU

*paraliziei noastre economice.* Am dezvoltat în nenumarate rânduri această idee şi părerila mele sunt în deobşte şi de mult cunoscute. Aşa încât va ajunge să reamintesc cetitorilor dumnevoastră că prima măsură de luat este *degrevarea imediată şi automată* a producătorilor de tot felul, prin reducerea datoriilor care apasă nemilos asupra muncii naţionale. Orice altă măsură, de orice natură, fie financiară sau alta, neprecedată de această reducere, ar fi inoperantă şi inutilă.

„Şi care ar fi a doua problemă?".

„Restabilirea principiului autorităţii de stat. Un guvern trebue să guverneze, nu să încurajeze mişcări anarhice, să tolereze activităţi şi palavre suspecte să acopere afaceri murdare. Pentru aceasta cred că numa acela care ar putea să fie sigur că va realiza fără şovăire aceste două puncte, ar putea găsi în conştiinţa lui puterea necesară pentru a-şi asuma în aceste momente grele sarcina grozavă a guvernării.

„Iată pentru ce am spus din capul locului că nu mă interesează criza politică. Calea aceasta este grea, dar este onorabilă şi singura, cred, pe care o poate urma un om cu simţul răspunderii şi a datoriei faţă de patrie.

Sper, de altfel, că ţara secătuită şi dezorientată, nu va mai tolera guverne de gaşcă, slugi ale străinătăţii şi preocupate numai de procopsirea partizanilor. Sunt mulţumit că am avut ocaziunea să împărtăşesc gândurile mele ziarului „Opinia". Astfel glasul meu va avea răsunet în frumoasa noastră Moldovă, atât de orbită şi atât de neglijată",—şi-a terminat expunerea d. Argetoianu.

A. S.

Bucureşti 12 Noemb. 1933

## DIN TOATA LUMEA

**Operaţie cu obiecte de tualetă** — O interesantă demonstraţie chirurgicală a avut loc la spitalul „Dean" din Londra. Profesorul Bobreilgh a efectuat o operaţie în condiţiuni cu totul originale.

Era vorba de a deschide rana, pe care un bolnav o avea la piciorul stâng. Şi în loc de a utiliza instrumentele chirurgicale obişnuite, medicul s'a folosit de obiectele de tualetă ale surorilor de caritate.

Astfel bistiriul a fost înlocuit cu cuţitaşul de tăiat pieliţa unghiilor; pensele prin cleştile de zmuls sprincenele; sondele prin spelci, etc. Bineînţeles toate aceste obiecte au fost cu grijă desinfectate; aşa cum se procedează şi cu instrumentele medicale.

Chirurgul a lucrat cu deosebită îndemânare şi operaţia a reuşit deplin. Demonstraţia a avut scopul de a arăta studenţilor, că medicii trebuie să ştie a face faţă împrejurărilor prin orice mijloace posibile.

*

**Cele mai populare nume.** —Dintr'o anchetă făcută de un ziar parisian, rezultă că cele mai populare nume în Franţa sînt Jean la bărbaţi şi Marie la femei.

In Anglia, deasemenea, numele cele mai întrebuinţate sînt John şi Mary. La noi, se pare că la fel Ioan şi Maria deţin întâietatea.

In schimb în Italia, cele mai frecvente nume sînt Giovanni şi Giovanna (adecă Ioan şi Ioana). In Statele-Unite: John, Charles, George şi Anne şi Pearl. In Germania sînt Johann şi Anne.

Precum se vede, aproape în toate ţările Ioan e cel mai răspândit nume la bărbaţi, iar la femei Maria şi Ana.

*

**In ziua căsătoriilor**—Am relatat că săptămâna trecută a avut loc în Italia „ziua căsătoriilor", când s'au celebrat aproape 6000 nunţi în patria fascismului.

S'a făcut cu acest prilej o statistică, ce prezintă următoarele cifre interesante:

In ziua căsătoriilor s'au consumat la toate nunţile: 1009 porci, 300 mii pui, patru milioane bomboane, 200 mii prăjituri. 30.000 litri vin şi bere, 500 mii ouă, 8000 Kgr. fructe etc.

In aceiaşi zi s'au expediat peste un sfert de milion telegrame, 30.000 scrisori şi 10 mii cărţi de vizită. De unde se vede că Mussolini n'a avut o ideie rea, când a organizat ziua căsătoriilor...

*

**Un mormânt în odaie.**— La Nashville (Statele-Unite) a încetat din viaţă un anume Mark Swinton. Acesta a rugat prin testament să fie depus într'un cociug ermetic închis şi îngropat subt podeaua camerei, unde a locuit peste 60 ani.

Dorinţa defunctului a fost satisfăcută. Deasupra mormântului din odaie, moştenitorii vor aşeza şi un monument, cu o inscripţie funerară. Probabil că nimeni nu va mai locui în acea cameră!..

## Un banchet curios

### cu mâncăruri... războinice

După cum se anunţă din Frankfurt, a avut loc acolo zilele trecute o întrunire hitleristă terminată cu un buchet sugestiv. La acea masă au participat numai conducătorii de batalioane militarizate, în uniformele cunoscute în general a fost o menifestaţie războinică, mărturisită până şi în felul bucatelor.

Astfel, după cum relatează corespondentul ziarului englez „The News", s'a servit la acel banchet următorul menu elocvent: vurşt în formă de pumnale, tocană în formă de chipiu militar, torte de ciocolată în formă de tunuri şi aeroplane în formă de cartuşe, etc.

Tot acest menu războinic a fost consumat cu poftă. Ca şi toate apucăturile agresive ale hitleriştilor!..

## UN REGE ASASINAT

După cum am anunţat la timp, Nadir Shah, regele Afganistanului, a fost asasinat de către un tânăr naţionalist.

In clişeu: Nadir Shah, fotografiat cu câteva zile înainte de crimă, la o paradă militară.

## D. ministru Gusti

### despre orientarea profesională a tineretului

Cu prilejul recentelor inspecţii la Iaşi, d. D. Gusti ministrul instrucţiei, a vizitat şi şcoala profesională „Reuniunea Femeilor Române", fiind primit de corpul didactic în frunte cu distinsa directoară d-na Alexandrina Gavrilescu.

D. ministru Gusti a făcut în registrul şcolii următoarea notaţie interesantă:

„Aduc toată recunoştinţa mea spiritului eminent-organizator, care face din şcoala vizitată astăzi, un model. Mai ales merită toate felicitările străduinţa de a îndemna elevele să aibă interes şi pasiune pentru profesiunea lor, în sine, şi nu pentru perspectivele care se dovedesc din ce în ce mai mult atât de falşe, de a deveni funcţionare".

*s.s. D. Gusti*

*

D. ministru Gusti a vizitat şi Şcoala profesională „Sf. Sava", admirând construcţiile anexe ridicate prin străduinţa comitetului şcolar în frunte cu d. prof. Titus Patriciu.

Deasemenea a admirat expoziţia de covoare, aducând laude maestrei respective, d-ra Patriciu, şi reţinând câteva covoare pentru minister.

La urmă, d. ministru a felicitat călduros pe d-na directoară a şcolii şi pe d. Titus Patriciu, preşedintele comitetului şcolar.

Rep.

## Actorul Pat internat într'un ospiciu

Din Copenhaga vine ştirea că renumitul comic de cinema Pat cunoscut din numeroasele filme făcute în colaborare cu Patachon, a înebunit şi a fost internat într'un ospiciu. Pat, pe adevăratul nume Schjonstrom, a fost în urmă cu ani învăţător la o şcoală rurală. Facând cunoştinţă cu Patachon, mai mult în glumă şi-au propus să se facă actori de cinema. Gluma a devenit însă ...serioasă, în sensul că ambii au obţinut succes şi au rămas în cariera filmului.

Chiar acum câteva zile, ei au început turnarea unui nou film. In cursul repetiţiilor însă, Pat a fost cuprins de accesul de alienaţie şi transportat la ospiciu. Nu se ştie până în prezent, dacă Patachon va continua să joace singur, sau dacă îşi va alege un alt tovarăş, în genul lui Pat. Deasemenea nu se ştie, dacă toată această ştire nu este o simplă reclamă pentru noul film!..

In pag. 4-a:

Tratativele pentru formarea noului guvern

## Criza în... „Belgia orientului"

### O scurtă comparaţie

Nu ştiu cine a numit ţara noastră: „Belgia orientului". A avut mare dreptate. Dau câteva dovezi:

1) Nu sunt legile României Mari ca în occident? Respectul acestor legi însă se face ca în... Orient.

2) Votul universal aduce în fruntea Belgiei pe cei mai iluştri democraţi. La noi aduce pe cei mai iluştri demagogi.

3) La toate instituţiile belgiene eşti rugat să te ştergi pe picioare. La noi ţi se mai şterge... pălăria D. E. Palatul de Justiţie preocupat să nu'şi aducă murdărie — cu drept cuvânt—îţi ia la garderobă *pălăria* (?). Am asistat chiar eri la o scenă hazlie: un cunoscut cu o perucă a rugat personalul garderobei să primească *peruca* şi să'l lase cu pălăria.

4) In Belgia este legiferat că 10 la sută se adaogă la hoteluri, restaurante etc, pentru serviciu. Personalul de serviciu ştie că atâta are drept. Admiri corectitudinea şi demnitatea acestui personal. La noi plăteşti acesti 10 la sută dar când părăseşti localul vezi toţ personalul cu te aşteaptă pe 2 rânduri pentru „bacşiş.

Imi povestea un prieten: Am stat o zi la un hotel. Iată am avut nevoe de un pahar cu apă. Sun 1, 2, 3 ori. Degeaba. Ies pe culoare. Nimeni. M'am servit singur. A doua zi după ce am plătit camera, am găsit 5 oameni în cameră: Unul luase pardesiul, al doilea umbrela, al treilea geamandanaşu, iară cei alţi doi s'au repezit cu periile la mine ca să-mi şteargă ghetele şi hainele. Până am eşit din hotel, numai eu ştiu câtă atenţie copleşitoare mi-au arătat. M'au înduioşat salutările lor profunde şi respectoase. Spunea că l'a costat 20% această delicată atenţie.

Ştiu că Belgienii sunt foarte muncitori. Răutăcioşii spun că noi nu ne cam dăm la muncă. De sigur, ţăranii noştri duc greul. Pun o întrebare: De ce francul Belgian era egal cu francul nostru înainte de războiu, iar acum este egal cu 20 franci româneşti?

Belgia n'a suferit atât de mult ca noi în războiu? Cred că noi suferim astăzi din cauza păcatelor noastre.

V. Teodoreanu
pensionar

## Incercări în Germania

### pentru reînvierea păgânismului?

Berlin. — Situaţia din Bisericile Catolică şi evanghelică, se înăspreşte din ce în ce mai mult, formându-se pretutindeni două tabere. Aceasta a adus la o slăbire considerabilă a Bisericilor din Germania in general.

Actualmente devine tot mai clar că cel de al treilea Reich a început să lupte împotriva Bisericilor de orice fel. Vodile că se urmăreşte înlăturarea creştinismului din Germania, devin tot mai numeroase. Presa hitleristă a început să laude depe acum avantagiile religiei vechi germane şi aminteşte tot mai des numele zeului păgân Wotan şi cel al altor zei germani din vechime. Sunt reamintiţi din mitologia germană cei mai feluriţi zei, lăudându-se de influenţa lor favorabilă asupra poporului.

Pentru numeroase cercuri creştine este astăzi clar că lupta pentru curăţenia rassei nu duce la Christ, ci împotriva lui. Numeroşi hitlerişti cunoscuţi, declară tot mai categoric, că este imposibil ca poporul german să fie educat mai departe în credinţa al cărui fondator este un... Evreu.

Observatorii situaţiei constată că pacea religioasă din Germania este iluzorie şi că în curând lupta religioasă va izbucni cu putere. Se crede că semnalul acestei lupte va fi dat de conducătorul tineretului german, Baldur von Svhirach. (Ceps).

## Un nou războiu

### ar însemna sfârşitul civilizaţiei

La adunarea parlamentarilor laburişti, care a avut loc la Londra, marele bărbat politic englez Henderson, preşedintele conferinţei de dezarmare, a rostit o importantă cuvântare asupra situaţiei politice internaţionale.

D. Henderson a arătat că retragerea Germaniei din Liga Naţiunilor constitue un act foarte grav.

Situaţia actuală poate duce la o nouă ciocnire între popoare. Şi un nou războiu ar însemna pur şi simplu sfârşitul civilizaţiei, ruinarea întregului progres omenesc.

Deaceia — a terminat d. Henderson — Societatea Naţiunilor trebuie să-şi păstreze calmul şi să continue activitatea, cu eforturi mai mari, pentru menţinerea păcii mondiale.

Cetiţi
In pag. 4-a:
ULTIMA ORA

Avant-premiera

## „LOZUL CEL MARE"

### de Simeon Juskievici

### — D. George Mihail Zamfirescu despre spectacol —

A treia premieră a stagiunei Teatrului Naţional, anunţată pentru mâine seară, este: *„Lozul cel Mare"* de Simeon Iuschievici.

La una din ultimele repetiţii „cu costum, grimă, decor şi lumină", d. *George Mihail Zamfirescu* care deţine direcţia de studii, ne-a vorbit despre spectacol...

**Modestul Abram Sonia**

— „Despre capod'opera lui Simion Juskievici mi-a vorbit, pentru prima oară, acum doi ani, marele meu prieten Ion Iancovescu, artistul şi directorul de teatru bine cunoscut. Traducerea „Lozului cel Mare", făcută de Iancovescu, în colaborare cu tânărul dramaturg Val Mugur, a fost jucată întâi la Teatrul Naţional din Craiova, interpretul rolului principal, Abram Sonia, fiind cunoscutul actor ieşan Aurel Munteanu. Am fost foarte surprins când mi s'a spus că regizorul craiovean a pus accentul pe amănuntul de farsă al „Lozului cel Mare", urmărind astfel un succes de hilaritate, poate aplaudat de galerie dar falsificând cu totul şi personagiile lui Simion Juskievici şi ideea centrală a întregului eşafodaj dramatic.

Autorul „Lozului cel Mare" face parte, prin sensibilitate şi temperament, din categoria umoriştilor de rassă, cu zâmbetul întotdeauna muiat în lacrimă, deziluzionaţi de om şi de viaţă şi deziluzionând la rându-le, prin adevărul omenesc pe care se simt datori şi vor să-l spună, ca în lumina lui să apară omul gol, superb şi laş, învins prin propriile lui victorii, cu toată mâncluna fericirii în privire şi cu toată adevărata suferinţă brăzdată pe figură. Suntem— pare să spună Simion Juskievici, de altfel ca şi Dostoiewski, în titlul şi în esenţa primului său roman — nişte bieţi oameni, incapabili să suportăm o bucurie prea mare, bucuria care se transformă în nenorocire, pentrucă nu e zâmbet pe care să nu'l plătim cu o lacrimă. Care e visul cel mare, visul în adevăr luminos, al umilului, naivului şi modestului funcţionar Abram Sonia şi al întregei lui familii? Să câştige la loterie, „lozul cel mare" de 500.000 ruble. Câştigul acesta nu e aşteptat, de eroul lui Simion Juskievici, numai de

G. M. ZAMFIRESCU

dragul banilor. Prin bani, Sonia visează să se simtă un om nou, să renască sufleteşte, să scape de griji şi să-şi ajute, deopotrivă, rudele sărace şi prietenii tot aşa de săraci. Visul acesta e luminos, în adevăr, dar omul — omul din fiecare din noi — e prea slab, prea mic şi nepregătit, ca să se urce până la culmile unui vis aşa de generos. De aici începe, pentru norocosul şi tocmai deaceia nefericitul slujbaş, un lanţ întreg de necazuri şi în cele din urmă de nefericiri, culminând în finalul care împrumută un adevărat fior de tragedie.

Se va râde, în adevăr şi din plin, la spectacolul „Lozului cel Mare", dar cu fiecare hohot de râs vom învăţa ceva, ne vom simţi şi probabil mulţi din noi ne vom recunoaşte, cu elanurile şi visurile pe cari le împletim uneori, în acel Abram Sonia al tuturor elanurilor şi prăbuşirilor omeneşti.

**Realizarea locală**

—„Fireşte că mi-a părut foarte bine când am văzut piesa lui Simion Juskievici înscrisă în repertoriul actualei stagiuni a teatrului nostru şi am primit, cu entuziasm, s'o montez. Nu mai e nevoe să adaog că am pus accentul, în dinamica acţiunii, în trasarea caracterelor şi în manifestările eroilor din piesă, pe ideea de umanitate a autorului şi pe sentimentul lui predominant în lucrare—acel amestec caracteristic de compasiune şi de nelinişte, crescut până la final şi elucidând perfect ideia iniţială a autorului.

Mărturisesc sincer (şi nu e, aceasta, o simplă şi banală formulă de eleganţă faţă de nişte colaboratori aşa de destoinici) că sunt foarte mulţumit de distribuţia pe care o avem în „Lozul cel Mare", în frunte cu d-nela Sofica Ionescu, Margareta Baciu, Athena Marcopol, Colceag—Neculau şi d-nii C. Ramadan, Gică Popovici, Sergiu Dumi.

(Continuarea în pag. 4-a)

**Numai o lună! ...deci profitaţi!**

Pentru obţinerea unui **Cadou SOUPLEX**

**1 cremă sau săpun de ras, valoare Lei 25.**

cumpăraţi dela furnizorul Dv.

10 lame SOUPLEX PLATINE cu lei 100 sau
10 „ SOUPLEX VERZI „ „ 75

Observaţi marca înregistrată, care garantează calitatea

SOUPLEX

Fabrica: Morecambe-Lancs-Anglia

CORSETERIA
„RENOMMÉE"

Str. Mârzescu 6
sub conducerea incomparabilei corsetiere

M-me FANY DUNAVEŢCHI

a mutat atelierul cu începere de la 26 Octombrie, în acelaş imobil LA ETAJ

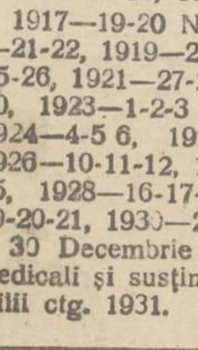

**O SOLUŢIE PENTRU CRIZĂ**

*O haină, un pardesiu, un palton nou costă scump.* Cele vechi devin noi, dacă le revopsim sau curăţim la Boiangeria şi spălătoria chimică

**FULGERUL DIN BUCUREŞTI**

Care le execută ireproşabil, **cu 50 la sută** mai eftin ca ori unde

# 3 Voiajuri

**interesante pentru sezonul de iarnă**

1) Voiaj de Crăciun spre Egipt şi Palestina, 18 Decembrie 1933 — 5 Ianuarie 1934. (De Crăciun în ţara sfântă)

2) Voiaj de Crăciun spre Madeira şi Insulele Canare. Vizitarea insulelor fericiteîn cel mai plăcut sezon. 19 Decembrie 1933 — 8 Ianuarie 1934

3) Voiaj „In jurul lumii" Ianuarie—Iunie 1934, efectuat cu vaporul „Resolute" se vor vizita 76 localităţi pe o distanţă de 60000 km. în 137 zile.

Informaţiuni şi prospecte la biroul de voiaj Hamburg—America—Linie s. a. r. Bucureşti, Calea Victoriei 84

Vizitaţi noul **atelier special de blănărie,** al maeştrilor Specializaţi la Viena

**Emil & Lenz**

Str. Ştefan cel Mare 19
(Intrarea prin mag. Leon Iosipovici) unde veţi fi bine servici. *Preţuri foarte convenabile.*

**ASTAZI s'a pus în vânzare mult aşteptatul roman GOLIA**

***de Ionel Teodoreanu***

De vânzare *la depozitul de ziare S. Peritz* str. Unirei 9 şi la toate chioşcurile de ziare.

La fiecare roman cumpărat la noi se acordă gratuit un exemplar din ultimul număr din *„Colecţia celor 15 lei."*

DOCTORUL
**OVIDIU CORDESCU**
consultă zilnic pentru boli de
**Nas, gât şi urechi**
de la 4—7 p. m.
în **str.** Mârzescu No. 16

DOCTORUL
**R. DAMSKER**
str. Ghica-Vodă No. 44-46
consultă zilnic
MEDICINA INTERNA
SIFILIS şi
GENITO-URINARE
*Diatherme şi băi de lumină*
între orele 8-11a.m. şi 3-7p. m.

**Doctorul M. Levy**
dă consultaţiuni pentru
Boli de inimă şi plămâni
zilnic, dela 3-7
Str. Cuza Vodă 13

**Dr. Sebastian Pineles**
Medic de Spital
BOLI de COPII şi SUGACI
S'A MUTAT
în str. Cuza Vodă No. 20
(vis a vis de Maternitate)

*Quadrat Riga*

D O C T O R
**A. DASCAL**
BOLI INTERNE, VENERICE, SIFILIS, DIATERMIE
Consultaţii şi tratamente
între 7 jum.—10 a. m. şi 2—9 seara
Iaşi str. Cuza Vodă 42
(vis-a-vis de Camera de Comerţ)
în aceiaş casă cu
D-na F. Friedman-Dascăl
Destistă. Cons. 10-12 şi 3-7

DENTIST
**I. KREIMER**
S'a mutat *în Piaţa Unirii* deasupra magazinului Pogor (Intrarea lângă Coafor „Unirea").

Cabinet dentar
**I. GOLŢMAN**
DENTIST
CURALRI MODERNE
PREŢURI REDUSE
— Piaţa Unirei —
(colţ Cuza Vodă 62)
Intrarea prin boltă lângă Socec

DOCTOR
**Corneliu Stoian**
Genito-urinare, sifilis, venerice
Consultaţii 4—7
strada I. C. Brătianu 58

## Cronica spectacolelor

**13 NOEMBRIE**

**Teatrul Naţional.** Relache.

**Cinema Trianon.**—*„Parisul dansează"* cu Anabela; *„Dragostea ignorează legile"*. Jurnal sonor Fox. In pauze: demonstraţiile iluzionistului profesor *Hansen.*

**Cinema Sidoli.**— *„Femeea goală"* (Modelul) cu Constant Remu; *„Amicul meu guvernatorul"* cu Tom Mix. Jurnal Paramount.

**„Cinema Phoenix"**—*„Nibelungii"* operă complectă în două serii cu Bernard Goetzke şi Paul Richter.

**Cinema Roxy.**—*Schanghai-express* cu Marlene Dietrich; serbările dela castelul *Peleş-Sinaia*; jurnal *Pathé Nathan* şi *Miky în Lampo scamatorul.*

**Bereria Luther.**— Localul cel mai agreat. Muzică excelentă. Supeuri speciale după spectacol. Preţuri moderate. Barul din salonul de sus deschis zilnic.

## Mica Publicitate

D-R. A. SOCOLOVSCHI, nas, gât, urechi, s'a mutat Cuza-Vodă 42 (casa Cristofor) Cons. 8 jum.-9 jum. 12-2 4-7.

PREPAR elevi, Posed scrisori de mulţumire a părinţilor—Davidovici — Banca judeţului.

DE INCHIRIAT cam ră mobilată unui domn serios sau ofiţer superior. Vizibilă 11-2 str. Banu No. 6.

PIERDUT recipisa No. 697 a Soc. Comunale de Electricitate din Iaşi în suma de 500 lei, garanţie pentru manulant. O declar nulă şi fără valoare în mâinile oricui s'ar găsi.
ALEXANDRU GHEORGHIŢA
Cartier Bogdan 40

PIERDUT buletinul biroului populaţiei eliberat de Com. Flămânzeni jud. Bălţi. Il declar nul şi fără valoare în mâinile oricui s'ar găsi.
BUHOCI MIHAI
Str. Trancu 32 Iaşi

ONDULAŢIE cu apă şi fierul, tunsorile cele mai moderne de damă execută ireproşabil **Coafor Select** Cuza Vodă 25 (colţ Armeană).

*Quadrat Riga*

**Curs de limba franceză**
pentru copii
cu începere de la 15 Noembrie orele 3—4 p. m. 150 lei lunar. Inscrieri D-na I. Coulon str. Lascar Catargi 11 bis orele 11—1

IN TOATE
**COLŢURILE LUMEI**
Răspândită.

IMPRIMATE
EXECUTĂ
RAPID
INGRIJIT
EFTIN
„OPINIA"
Str. Lăpuşneanu 37

## Viza livretelor militare

*Cercul de Recrutare Iaşi,* aduce la cunoştinţa generală că viza anuală a livretelor Md. I (grade inferioare) a început la Cercul de Recrutare pe ziua de 1 Noembrie 1933.

La C. R. Iaşi oameni vor viza după cum arată mai jos:

Contingentul 1911, în ziua de 7-8 Noembrie, 1912—9-10, 1913—11—12, 1914—13—14, 1915—15—16, 1916—17—18,

1917—19-20 Nembrie, 1918—21-22, 1919—23-24, 1920—25-26, 1921—27-28, 1922 29-30, 1923—1-2-3 Decembrie, 1924—4-5 6, 1925 — 7-8-9, 1926—10-11-12, 1927—13-14, 15, 1928—16-17-18, 1929—19-20-21, 1930—22-23-28, 29 şi 30 Decembrie dispensaţii medicali şi susţinătorii de familii ctg. 1931.

# Situaţia dramatică a învăţătorilor fără posturi

**Congresul de ieri din localitate, cu delegaţi din toată ţara. — Doleanţele acestei categorii de dascăli**

### Aspecte

Un congres impunător prin număr şi credinţa participanţilor. Un congres comun al sufletului şi al stomacului. Conduşi de un ideal şi de nevoia pâinii, congresiştii au dovedit energie, sinceritate. S'au remarcat reprezentanţii Ardealului, câţi-va tineri dotaţi cu multă insufleţire.

Congresul de ieri al dascălilor fără posturi a însemnat pentru ei ultima etapă întru câştigarea drepturilor. Să le ajute Dumnezeu!..

### Deschiderea congresului

Congresul îl deschide d. *N. Agafitei,* preşedintele asociaţiei învăţătorilor fără posturi din Moldova. D-sa spune:

— Mulţumesc d-lor învăţători cu posturi, pentrucă au venit să ia parte la durerea noastră; conducătorilor Ateneului „Tătăraşi", fiindcă neau dat sala; mulţumesc presei şi mai ales ziarului „Opinia", care din totdeauna a apărat cauza noastră, cu toată căldura; şi mulţumesc d-lui Gh. Chiriţescu pentru sprijinul pe care ni-l acordă.

Trebuie să vă pun în curent cu greutăţile pe care le întâmpinăm în lupta noastră. La Bucureşti s'a tolerat până şi congresul sectanţilor; iar noi am fost opriţi să ne întrunim.

Noi nu sântem revoluţionari, nici instigatori, cum ne spun unii; cerem să fim puşi în drepturile noastre.

Printre alte soluţiuni care ni s'au dat, a fost: crearea unei şcoli administrative, unde să urmăm şcoala de... secretari comunali, pentru un salar între 400—700 lei lunar. Desigur că nici un dascal nu va primi un asemenea post, prin care i se scade nivelul moral.

Noi preconizăm: să se îndepărteze preoţii din învăţământ; pensionarea dascailor să se facă după 30 de ani; învăţătorii minoritari să fie supuşi la un examen.

Mai cerem: *să dispară cumularzii, astfel cei mici nu vor muri de foame.*

D. Vaida ne-a promis că a 1 Noembrie ne dă o mie posturi; ne-a făcut să cheltuim cu întocmirea tablourilor şi la urmă: nu sînt fonduri în buget! Ni s'a spus să ne întoarcem la plug. Asta însă nu se mai poate; sîntem desmoşteniţi, înstrăinaţi.

Sîntem datori să continuăm lupta cu energie.

### Cuvîntarea d-lui C. Damian

D. *C. Damian,* preşedintele învăţătorilor fără posturi din ţară, a rostit următoarea cuvîntare:

Acţiunea noastră la un moment dat a intrat pe făgaşul politic. E o greşală. Politica n'are ce căuta în şcoală.

Timp de cîte-va luni am mers dela un capăt la altul al ţării, am răscolit învăţătorimea şi am îndemnat-o la luptă. D. Ţoni, preşedintele învăţătorilor din ţară, a sprijinit cu **inimă** mişcarea noastră.

In lupta noastră am întâmpinat multe greutăţi.

Dar avem o satisfacţie: absolut toată presa ne îmbrăţişează cu căldură şi asta înseamnă foarte mult. Acuma căzut guvernul.

D-vs. să nu faceţi politică dar să votaţi pe cei care ne apără cauza. Eu sânt convins că d. dr. C. Angelescu, ne va da posturi şi va normaliza întreg învăţământul.

Probabil că în Februarie, în preajma votării bugetului ţării, vom avea un congres general la Bucureşti şi vom cere să se prevadă în buget un fond necesar învăţătorilor.

D. *Gh. Chiriţescu* spune că a privit de la început cu încredere şi simpatie mişcarea dascălilor fără posturi. Il doare tragedia dascălului fără slujbă, care în sat este un izolat. iar acasă un înstrăinat. Sfătueşte pe învăţătorii să continue lupta în mod demn şi cu solidaritate.

### Cuvântul Ardealului

A fost foarte impresionantă cuvântarea d-lui *Ion Mureşanu*-Cluj. D-sa spune că în România, toate minorităţile sânt superioare, culturaliceşte Românilor. Constituţia prevede în mod formal învăţământ primar gratuit şi obligator. Dar legea nu se respectă.

Gândul nostru trebuie să fie către M. S. Regele Carol II.

D. *Mihai Balaş* (Satu Mare) arată că în acea regiune cinci învăţători s'au angajat vopsitori la fabrica „Union".

Apoi vorbesc d-nii *Trandafir C. Calotanu* (Buzeu), *Ioniţă* delegatul studenţimii care aduce solidarizarea studenţimei la acţiunea învăţătorilor; *Gh. Ion* (Putna-Mărăşeşti), *Avătăjiţei* (Huşi), *Zăra* (Tighina), *Postulache* (Hotin).

S'a dat apoi descarcarea gestiunei asociaţiei

*

După amiază a lucrat comitetul restrâns, rezolvind chestiunei administrative.

**M. Admar**

# Un cadavru decapitat pe o linie ferată

**— Intre crimă şi sinucidere —**

O descoperire macabră s'a făcut ieri după amiază pe linia ferată, între Adânca'a şi Dumbrava Roşie (Bucovina).

Pe când revizorul Rein Iacob inspecta linia, în dreptul km. 505 a găsit un cadavru omenesc, căruia îi lipsea capul.

Imediat a înştiinţat postul de jandarmi, care a început cercetări. In apropiere s'a găsit în nişte buruene şi capul victimei, aruncat de roţile trenului.

S'a stabilit că mortul este tânărul Marcu Jurchievici din comuna Adâncata (Jud. Storojineţ).

Deoarece corpul prezintă urme de lovituri, se crede că e vorba de o crimă.

Asasinii, după ce l-au ucis pe tânărul Jurchievici, l-ar fi pus pe linie pentru a simula o sinucidere.

Autorităţile continuă cercetările, pentru a stabili dacă într'adevăr Jurchievici a fost asasinat, sau sinucis.

# Incident în trenul Chişinău-Iaşi cu studenţi care au călătorit fără bilet

După cum am relatat, Sâmbătă au plecat la Chişinău 200 de studenţi dela Facultatea de Agronomie.

Odată cu aceştia, au plecat şi alţi studenţi dela Universitatea locală, pentru a-şi conduce colegii.

După ce au stat ieri toată ziua la Chişinău, aseară studenţii au ocupat două vagoane de clasă dela trenul 702, pentru a veni la Iaşi.

In mijlocul drumului s'a iscat scandal între studenţi şi personalul trenului deoarece studenţii nu aveau bilete.

D. subsecretar de stat Anton Crihan care se afla în tren, a intervenit în favoarea studenţilor.

Şeful trenului însă a telefonat dela staţia Vasile Lupu la Iaşi, despre cele întâmplate.

D. inspector N. Atanasiu şi d. C. Mihăilescu, sub şeful staţiei, au înştiinţat poliţia.

Când trenul a sosit în gară, celor 84 de studenţi li s'a luat identitatea.

D. Crihan a declarat că-şi ia toată răspunderea.

D. director Emil Niţescu a făcut un raport direcţiei generale c. f. r. asupra celor petrecute. Rămâne acuma de văzut cine va plăti căilor ferate biletele pentru distanţa Chişinău-Iaşi.

**Sp.**

*Avant-premieră*

# „LOZUL CEL MARE"

**de Simeon Juskievici**

**— D. George Mihail Zamfirescu despre spectacol —**

(Continuarea din pag. I-a)

trescu şi Lascar. Ştim cu cetalent şi cu câte resurse de inepuizabil humor poate excelentul C. Ramadan să joace rolul unui „unchi Carol" de cea mai autentică provenienţă. Noul societar de onoare al scenei moldoveneşti, d-l Gică Popovici, va creia un tip bizar deşi nu mai puţin humoristic, cu care sînt sigur că se va îmbogăţi patrimoniul său artistic. Rolul lui Abram Sonia a fost încredinţat d-lui Sergiu Dumitrescu— rol pentru care posedă şi volubilitatea indispensabilă şi inteligenţa servită de o sensibilitate inerentă unui caracter de factura eroului principal din comedia tragică a lui Simion Juskievici.

Apreciata actriţă, d-ra Sofica Ionescu, va juca pentru întâia oară rolul unei „Măicuţe" cu accent iar d-rele Margareta Baciu şi Athena Marcopol vor realiza două figuri admirabile. D-na Colceag-Nicolau are garanţia de succes a rolului interpretat în „Mireasa din Tărăscău" iar d. Lascar va servi rolul lui Belenki cu talentul şi cu devotamentul lui artistic.

Actuală, atât timp cât va exista o loterie (pe clase ori nu, patronată de stat ori particulară) deci şi o minciună a norocului, piesa „Lozul cel Mare" va fi jucată, pe scena teatrului nostru, în două sugestive decoruri şi în costume semnate de d. Kiriacoff".

*

Din cele văzute la repetiţia generală, „Lozul cel Mare" poate constitui un succes de public...

**Petru Grancea**

x **Pomada Balsano,** dă cele mai bune rezultate tratamentul eczemelor şi afecţiunilor cronice ale pielei.

In ambalaj original se găseşte numai la **Farmacia Dr. D. Beceanu, Piaţa Halei Iaşi.** 1

# INCERCARE de sinucidere a unui industriaş ieşan

O încercare de sinucidere s'a întâmplat eri în localitate.

Tânărul Max Lustgarten din str. „Pantelimon" proprietarul fabricei de boiangerie „Ideal", a făcut eri o vizită la ruda sa d. Caufman din str. Nicolina 27.

După ce a stat puţin de vorbă cu membrii familiei Caufman, tânărul Lustgarten a intrat într'o cameră şi a sorbit conţinutul unei sticluţe cu spirt denaturat.

Sinucigaşul a fost transportat cu „Salvarea" la spitalul israelit, unde i s'a dat îngrijirile necesare, care i-au ameliorat starea. E a refuzat să mărturisească motivele sinuciderii.

Se afirmă însă că d. Lustgarten era în legături cu o prietenă d-ra S. şi actul disperat ar avea deci un substrat sentimental.

**R p.**

# INFORMAŢIUNI

x In baza examenului depus, d. N. N. Toniţă a fost numit profesor titular la catedra de pictură şi compoziţie, de la Academia de Arte Frumoase din Iaşi.

x *Scumpirea untdelemnului.*— Trustul uleiului a făcut cunoscut ieri reprezentanţilor ieşeni, că începând de azi untdelemnul a fost scumpit cu 3 lei la klg. In consecinţă se va vinde cu 30 lei kg

De unde se vede că trustul continuă specula, încrucit cei în drept nu iau nici o măsură.

x *Comitetul provizoriu al Sindicatului Medicilor din Iaşi* convoacă pe toţi domnii medici pentru astăzi *Luni 13 Noembrie, orele 9 seara,* în localul Policlinicei Spitalului de Copii „Dr. Ghelerter".

La ordinea de zi: Statutul Sindicatului.

x D. Ştefan Janu, asistent la Facultatea de medicină din Iaşi, a fost transferat la Facultatea similară din Bucureşti.

# Congresul absolvenţilor
## şcoalelor de meserii

Eri s'a ţinut în localitate congresul regionalei „Cuza-Vodă" a absolvenţilor şcoalelor de meserii.

**Primirea**

La ora 7 jum. dimineaţa un mare număr de absolvenţi au descins în gara locală, primiţi cu muzica regimentului 13 Infanterie, de către comitetul regional.

După un cuvânt de bun sosit, rostit de d. *Medvedovici* preşedintele regionalei, absolvenţii s'au pornit în corpore spre centru. Aici au fost întâmpinaţi de d. Gr. Trancu-Iaşi preşed. de onoare al „Uniunei Generale" a absolvenţilor.

După un ceai luat în comun la „Bragadiru" cu greşiştii s'au dus la Mitropolie unde s'a oficiat un parastas pentru absolvenţii şcoalelor de meserii, morţi în război.

Slujba divină a fost oficiată de un sobor de preoţi în frunte cu I. P. S. S. Mitropolitul Pimen.

**Cuvântările**

După oficierea serviciului religios a luat cuvântul d. *Elia Bujoiu* preşedintele Uniunei, mulţumind chiriarhului Moldovei pentru slujba înălţătoare.

A luat apoi cuvântul *Mitropolitul Pimen*, vorbind pentru progresul ţării noastre terminând cu un îndemn către tineret să nu ieie numai calea Universităţilor, ci şi a şcoalelor de meserii.

A mai vorbit d. *Gr. Trancu-Iaşi*, fost ministru al Muncii.

D-sa subliniază cuvintele rostite de Mitropolit şi arată că credinţa a fost din totdeauna legată de meserie, începând chiar dela făuritorii creştinismului.

La ieşirea din Catedrală, congresiştii s'au fotografiat în grup.

**Banchetul**

Absolvenţii s'au dus în corpore la „Bragadiru" unde a avut loc un banchet fastuos şi elegant servit

Au toastat d-nii Trancu-Iaşi, ing. Bujoiu, ing. Marinescu, insp. I. Dan, Mârzea, G. Vasiliu Dolea şi alţii.

N'au lipsit nici spiritele, nici epigramele.

**Congresul**

După masă la ora 4, a avut loc în sala Sfatului Negustoresc congresul regional.

Primul a luat cuvântul d. *Trancu-Iaşi* vorbind despre bogăţiile pământului românesc şi importanţa şcoalei de meserii pentru progresul ţării. Au mai vorbit apoi d-nii Marinescu, Trifan, Bujoiu, Enea, Dolici, Medvedovici, Dimitriu şi alţii, arătând că se impune o colaborare strânsă între absolvenţii din toată ţara, pentru a putea realiza în mod practic ceva pentru binele întregului corp profesional. Ei au cerut statului o deosebită atenţie pentru tehnicienii şi a nu se mai arunca milioane peste graniţă pentru fabricarea armamentelor.

S'au dat apoi cetire unor scrisori primite din partea d-lor miniştri Gusti şi P. Andrei.

La ora 7 seara congresul a luat sfârşit.

*Z. Dessmond*

## Staţiunea Meteorologică Agricolă Copou-Iaşi

**Buletin Meteorologic**
din 13 Noembrie 1933

Temperatura aerului la 8 ore dimineaţă 4,4 grade

Temperatura minimă absolută în cursul nopţei 4

Temperatura maximă absolută a zilei precedente 15,3.

*Prevederi de timp.* — Presiunea atmosferică foarte scăzută; sub influenţa curenţilor din sectorul de Sud, timpul se va menţine cald.

Şeful Staţiunei, I. ŢIŢU

x În clinicile somităţilor medicale „DALIN" este recunoscut ca cel mai bun antinevraigic. Puternic şi nevătămător. Vindecă: *dureri de cap, nevralgii, junghiuri, gripă, răceli, gutural* etc. Dalin este aprobat de Serv. Sanitar Superior cu No. 39587 din 22 Iunie 1932.
*De găsit la toate Farmaciile.* 2

Abonaţi-va la ziarul „Opinia"


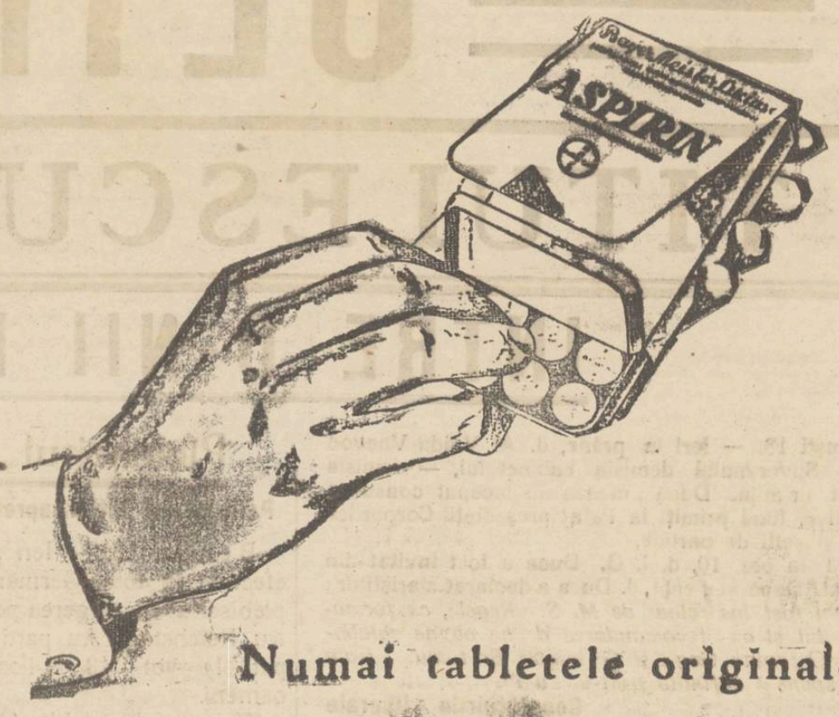


Numai tabletele originale

ASPIRINĂ

cu crucea „BAYER" garantează un efect rapid. La cumpărare daţi atenţie ambalajului original „BAYER" şi refuzaţi categoric orice imitaţiuni.

BAYER ASPIRIN


# PENTRU RIDICAREA ECONOMICA A IAŞULUI
## Organizarea „Târgului Ieften" — Apelul Camerei de Comerţ

Ieri după amează la ora 5 a avut loc o consfătuire la Camera de Comerţ, pentru organizarea „Târgului Ieftin" în localitate.

După dezbaterile ce au urmat, d. N. Gheorghiadi, a propus şi adunarea a admis lansarea următorului:

### Apel către comercianţi şi industriaşi

Camera de Comerţ din Iaşi în dorinţa de a produce o înviorare a vieţii comerciale şi industriale a Iaşului, cu prilejul sărbătorilor de Crăciun, a hotărât organizarea unui „*Târg Eftin*" între zilele de 10 Decembrie şi 10 Ianuarie.

În vederea acestei manifestaţiuni negustoreşti, Camera de Comerţ a intervenit pentru obţinerea a numeroase înlesniri printre care reducere de 50% pe C. F. R., facilitarea mijloacelor de transport, reducerea tarifului curentului electric la magazinele de expunere, reducere de preţuri la toate localurile de consum pentru vizitatorii din provincie.

Reuşita deplină a „Târgului Eftin" depinde în primul rînd de interesul pe care comercianţii îl vor acorda acestei iniţiative. Printr'o scădere de preţuri la toate mărfurile, printr'o propagandă întreprinsă în acţiune comună şi datorită înlesnirilor pentru care s'a intervenit, se va putea obţine o mare afluenţă de vizitatori, ceiace ar aduce un aport deosebit pentru înviorarea comerţului şi industriei ieşene.

Spre a se realiza o cât mai desăvârşită reuşită a „Târgului Eftin", Camera de comerţ adresează la colaborarea întregei negustorimi din oraşul nostru. În acelaş timp, roagă autorităţile locale de a da întregul concurs, prin sfaturi şi fapte.

Succesul „Târgului Eftin" va ridica prestigiul Iaşului economic.

Preşed. Camerei de Comerţ şi Industrie din Iaşi
N. GHORGHIADI

**Cazul Em. Marcovici-Medvedi**

Apoi, a urmat o consfătuire a comitetului de direcţie, discutându-se neînţelegerea dintre d-nii Em. Marcovici şi Boris Medvedi. În legătură cu acest caz, suntem autorizaţi de d. N. Gheorghiadi, de a preciza că toţi membrii Camerei de Comerţ s'au grupat pe baza unui program precis de înviorare a vieţii economice în general şi al Iaşului în special.

Micile neînţelegeri personale nu vor influenţa munca pusă în comun pentru realizarea angajamentelor luate. Pretinsul incident între d-nii Emanoil Marcovici şi Boris Medvedi se reduce la o neînţelegere particulară care nu e de natură a schimba raporturile dintre ei în ce priveşte interesele generale ale Camerei de Comerţ.

VI.

# PREGATIREA ALEGERII
## noului comitet al colegiului medical

Eri urma să se efectueze alegerea noului comitet al colegiului medical. S'a adunat un mare număr de medici. Biroul a fost prezidat de d. profesor dr. Anghel, preşedintele actual al colegiului.

Nefiind însă îndeplinite toate formalităţile prevăzute în legea sanitară şi în regulamentul colegiului, adunarea a fost amânată pentru Duminecă 26 Noembr., ora 4 după prânz...

Totodată s'a anunţat, că medicii cari vor să candideze, trebuie să-şi depuie candidaturile cu cel puţin 5 zile înainte de termenul fixat pentru alegere, la biroul colegiului din str. Palade 9.

Despre toate aceste s'a redactat cuvenitul proces-verbal, semnat de d. profesor dr. Anghel, ca preşedinte şi de membri biroului.

DAN

# Agresiune criminală
## la o nuntă în Nicolina

Într'o cârciumă dela bariera Nicolinei a avut loc eri nunta unor tineri de prin partea locului. După amiază s'a încins o petrecere cu dans şi muzică, la care au participat toţi nuntaşii.

În timpul jocului tânărul Gh. Ciolan din str. Rec. 1. Ç. F. R. 22, a fost solicitat de Teodor Arsenie din str. Cetăţuia 21, ca să-i cedeze partenera. Dansatorul însă a refuzat să satisfacă cererea prietenului său.

La ora 8 seara, când nuntaşii au părăsit petrecerea, în stradă Ciolan a fost acostat de Teodor Arsenie care se afla în tovărăşia altor doi prieteni D. Ionescu şi G. Novenschi. Tustrei au tăbărît asupra lui Ciolan, iar Arsenie l-a înjunghiat cu un cuţit în piept şi la ceafă.

Victima în stare gravă, a fost internată la spitalul Sf. Spiridon.

Criminalii au fost arestaţi şi se află în cercetare la circ. II-a. *Rep.*

x **Gudronul vegetal** Dr. Rătianu cu Balsam de Tolu şi Tei yocol, aprobat de Consiliul Sanitar Superior, se recomandă cu succes contra tusei în Bronchitele cronice şi în toate afecţiunile pulmonare. Dezinfectează şi curăţă plămânii de mucositaţi. Depozit Farmacia Dr. Rătianu Iaşi.

x Între d. maior Victor Atanasiu Dragu dela Corpul IV Armată şi d. Virgil Nicolaescu din strada N. Gane 23, comptabil la manufactura de tutun, a avut loc un incident într'o sală din str. Lăpuşneanu.

În legătură cu acest caz d. Nicolaescu a fost citat la comisia I-a pentru a da explicaţiuni.

# Numărul festiv
## al ziarului „Dimineaţa"

Cu prilejul inaugurării palatului din Bucureşti, str. Const. Mille, ziarul „*Dimineaţa*" a scos ieri un număr festiv în 100 pagini.

Acest număr a adunat colaborări preţioase din partea celor mai de seamă personalităţi politice şi culturale. În plus, un bogat material redacţional, cu numeroase clişee şi reproduceri după marii pictori români. Coperta ziarului e opera maestrului Octav Băncilă.

Din cuprinsul articolelor rememorative, se constată lupta de decenii a ziarelor „Adevărul" şi „Dimineaţa" în slujba libertăţii şi democraţiei. Aceste ziare au însemnat o dâră luminoasă în istoria presei româneşti. Ele au contribuit în largă măsură la progresul cultural al ţării şi la îndrumarea vieţii publice, meritând un cald cuvânt de omagiu.

„Adevărul" şi „Dimineaţa" au ridicat presa noastră la nivelul celeia din Apus şi deaceea, cu toată simpatia colegială, le urăm mai departe propăşire şi izbândă.

Quadrat Riga

# Inmormîntarea
## lui Dimitrie Pogor

Într'o mare afluenţă de lume, prietini şi comercianţi, a avut loc ieri înhumarea rămăşiţelor pământeşti ale regretatului comerciant Dimitrie Pogor. Prohodul a fost oficiat la biserica Vulpe, în chip emoţionant de preoţii Petrovanu, Hodoroabă şi Gheorghiţă.

Sicriul era acoperit de numeroase coroane, printre care una din partea Camerei de Comerţ.

În faţa prăvăliei Pogor din piaţa Unirii şi în prezenţa unei asistenţe din ce în ce mai numeroase, a vorbit cu emoţie în numele camerei de comerţ, d. Iacob vice-preşedintele instituţiei.

CRIZA POLITICĂ

# OPTIMISMUL LIBERALILOR IEŞENI

Liberalii ducişti au fost ieri informaţi telefonic din Bucureşti, că unele dificultăţi ce se mai ivesc, au fost aplanate şi că e deacum cert, că guvernul îl va forma d. Duca.

În cercurile duciste locale se afirmă, că d. Iancu Zotta va conduce judeţul prin delegaţie numai pe timpul alegerilor. D-sa va candida la Senat.

Circulă svonul că d. Gheorghiadi, preşedintele Camerei de comerţ, a fost solicitat a se înscrie în rîndurile liberalilor ducişti.

Înregistrăm svonul sub toată rezerva ce comportă.

D.

Quadrat Riga

Daţi pentru Asistenţa Socială a Municipiului Iaşi! Doamnele din comitet, vor începe cheta.

Eşeni,

Sunteţi călduros rugaţi să aveţi obolul Dv. pregătit; să-l daţi cu bună voinţă; apreciaţi munca grea a persoanelor din comitet şi nu le faceţi să aştepte mult în frig.

# INFORMAŢIUNI

x **Terminându-se bonurile pentru seria de premii în curs—toţi cetitorii sunt rugaţi a le aduce la administraţia ziarului Str. Lăpuşneanu 37 spre preschimbare.**

**Cetitorii din provincie pe lângă taxa de preschimbare de 5 lei—sunt rugaţi să trimeată şi mărci pentru răspuns.**

x *In urma demisiei d-lui chestor Pavlescu de la poliţia locală, a fost numit în locul d-sale d. Amărăscu, fostul chestor din Cernăuţi.*

*D-sa îşi va lua probabil în primire postul, după ce noul guvern va fi constituit. Până atunci lucrările chesturii sânt rezolvate de d. director Bârzescu.*

x Reprezentanţa Comunităţei, roagă populaţiunea evreiască din localitate, să primească cu toată buna voinţa Comisiunile instituite de Primărie, în Caravana Milosteniei, ştiind că aceste danii vor fi distribuite fără nici o deosebire săracilor evrei ca şi celor creştini.

x Eforia spitalului israelit pregăteşte un proiect pentru modificarea statutelor acestei instituţiuni. Se urmăreşte reorganizarea spitalului în raport cu ultimele nevoi.

x Un accident de muncă s'a întâmplat la fabrica Fliderman din Bacău.

Lucrătorul I. Gh. Bejenaru a fost prins de o maşină, care i-a rupt mâna stângă.

x D. Mihai Bantaş, până acum şef al regiunii şcolare, a fost numit inspector general al învăţământului secundar.

x În ultimele zile s'au declarat câteva cazuri de difterie în oraş.

S'au luat măsuri pentru evitarea unei epidemii.

x Curtea de Casaţie judecă azi acţiunea în contencios a d-lui av. Marcel Cimpeanu, contra deciziei prin care a fost scos din contenciosul primăriei Iaşi.

În prima instanţă, la Curtea de Apel Iaşi, cererea i-a fost respinsă.

x Marele Rabin Mendel Friedman din Buhuşi soseşte în localitate Marţi 14 crt. ora 12 a. m. şi va sta la d. Moise Lobel Sfi. Lazăr 36 până Joi 16 crt. unde va putea fi vizitat.

x Doctorul BRENER *specialist mamoş*, boli de femei consultaţii dela 2 până la 4 p. m.

**Doamnele comitetului „Reuniunea Femeilor Israelite"** lucrează cu multă febrilitate la pregătirea *Ceaiului dansant* din 18 Noembrie în sala Sfatului Negustoresc. Sperăm că publicul nostru va şti cu prisosinţă să încurajeze această muncă destinată celei mai vechi şcoli din localitate.

## INCENDIU
### la o fabrică din Chişinău

Chişinău 13— Aseară isbucnit un puternic incendiu la fabrică de mobile „Munca" din str. Mincovscaia 2.

Până la sosirea pompierilor, focul a distrus aripa dreaptă a clădirii. Au ars mobile şi materiale în valoarea de câteva sute mii lei.

Proprietarii fabricei, d. d. Bujovschi, Barinfeld şi Haimovici au fost reţinuţi la poliţie pentru cercetări.

✚

Întristata familie aduce la cunoştinţă încetarea din viaţă a iubitului lor părinte şi bunic

**IOAN ICHIM**

pensionar
în etate 84 ani

Înmormântarea va avea loc în ziua de 14 Noembrie ora 3 p. m.

Cortegiul se află depus în capela cimitirului Eternitate.

**Familia fraţilor Pogor** aduce sincere mulţumiri Onor Camerei de Comerţ precum şi tuturor prietenilor şi cunoscuţilor care au luat parte la marea durere încercată prin perderea scumpului frate

**Dimitrie Pogor**

*Familia Leon Hodan* roagă rudele prietenii şi cunoscuţii a lua parte la parastasul de 40 zile care se va oficia în Biserica Catolică în ziua de 14 Noembrie a. c. ora 9 dim. pentru pomenirea prea iubitului lor

**Leon Bebé Hodan**


**Doctor Mendel Avram**
medic de Spital
*Boli Chirurgicale, Boli de femei, Mamoş*
S'A MUTAT
str. I. C. Brătianu 120
(Ritaj)
(Vis-a-vis de Farmacia Ricoviţă)

**TUSA RACELI la PIEPT GÂT PLĂMÂNI**

Vindecă STOP TABLETE

Cereţi în toate farmaciile din România

excelentul săpun „Virginia" nu trebuie să lipsească la



**Max Reinhardt şi ansamblul său la Iaşi**

**Vineri 24 Noembrie** crt. seara va avea loc în sala „SIDOLI" o singură reprezentaţie dată de teatrul marelui regisor MAX REINHARDT.

Actorii din cei mai celebri ca: *Paula Wessely, Herman Thimig, Oskar Karlweiss, Fritz Delinz*, etc. dela „WIENER THEATER JOSEFSTADT" vor interpreta rolurile principale din:

**„Ist Geraldine ein Enghel ?"**

de HANS JARAY

BILETELE LA SIDOLI



Contra durerilor hemoroidale supozitoarele „Anusol-GOEDECKE" au întotdeauna un efect minunat de bine făcător. De mai bine de 30 ani „Anusol-ul" este recomandat de numeroşi medici din toate ţările şi nenumărate sunt cazurile în cari acest remediu a salvat pacienţii desnădăjduiţi.

Supozitoarele „Anusol" aduc imediat uşurare atât de dorită şi înlătură foarte curând durerile hemoroidale deseori îngrozitoare. Întrebuinţarea este simplă, curată, nu este costisitoare şi nu întrerupe dela ocupaţia zilnică. A se cere la farmacii textual: „Supozitoare Anusol-Goedecke", în cutie originală roşie plombată de fabrică.

# ULTIMA ORA

# D. TITULESCU FACE MIJLOCIREA

## INTRE D-NII DUCA ŞI GH. BRATIANU

**Bucureşti 13. — Ieri la prânz, d. Al Vaida-Voevod a prezintat Suveranului demisia cabinetului, — demisie care a fost primită. După amează au început consultaţiunile politice, fiind primiţi la Palat preşedinţii Corpurilor legiuitoare şi şefii de partide.**

**Aseară la ora 10, d. I. G. Duca a fost invitat din nou la Palat. După audienţă, d. Duca a declarat ziariştilor:**

**— „*Am fost însărcinat de M. S. Regele, cu formarea guvernului şi cu recomandarea de a obţine colaborarea d-lor Octavian Goga şi Gheorghe Brătianu. Mi-am rezervat răspunsul definitiv pentru Luni*".**

### Consfătuirile liberale

**De la Palat, d. Duca s'a dus acasă, unde-l aşteptau fruntaşii partidului.**

**S'a discutat situaţia delicată a unei întrevederi Duca-Gh. Brătianu, întrucât ambii bărbaţi politici n'au nici măcar raporturi personale.**

**Urmează ca astăzi să ia contact cu d-nii Goga şi Gh. Brătianu, iar în caz de nereuşită să se ceară mediaţiunea d-lui Titulescu, N'ar fi exclus ca astăzi Regele să cheme, în audienţă comună, pe d-nii Duca şi Gh. Brătianu.**

### S'a cerut concursul d-lui Titulescu

Astă noapte, d. Duca a vizitat pe d. Titulescu discutând timp de 2 ceasuri.

D. Titulescu a promis concursul, în sensul că primeşte portofoliul externelor într'un cabinet Duca.

Deasemenea, a promis să intervie pentru limpezirea situaţiei,—adica va face serviciul de mediator între d. Duca şi d-nii Gh. Brătianu şi Goga.

### La Georgişti

La georgişti domneşte mare fierbere. In cursul nopţii au avut loc consfătuiri; şi unii fruntaşi au stărui pe lângă d. Gh. Brătianu să fie mai conciliant.

La ora 2 noaptea, d. Gh. Brătianu a declarat ziariştilor: — „Voi vedea ce se întâmplă în dimineaţa de Luni. Aştept liniştit desfăşurarea evenimentelor".

*

La aceeaş oră, întrebat şi d. Goga de ziarişti, d-sa a răspuns: — „Nu ştiu nimic la ora aceasta. Ştiu numai ceia ce voi face eu".

### Consfătuirea miniştrilor demisionaţi

Miniştrii demisionaţi s'au întrunit aseară la d. G. G. Mironescu.

S'a hotărât ca partidul naţional-ţărănesc *să participe la alegeri*.

Astăzi va avea loc o nouă consfătuire, când se va schiţa programul luptei electorale şi se va redacta un manifest către ţară.

*

D. Iuliu Maniu a convorbit telefonic cu un prieten din Bucureşti, s'a informat asupra situaţiei şi a comunicat că va intra în lupta politică şi va candida în alegeri.

## Tratativele pentru constituirea guvernului

### Emisari dela Palat

**In cursul nopţii, d. Titulescu a avut o lungă convorbire telefonică cu d. Gh. Brătianu.**

**După miezul nopţii, d. Puiu Dumitrescu, secretar particular al regelui, a făcut vizite acasă d-lor Titulescu, Goga şi Gh. Brătianu.**

**Şansele unei înţelegeri sânt destul de scăzute. „Cuvîntul" afirmă că tratativele vor eşua.**

**„Curentul" crede că se va ajunge la un guvern Duca, fără nici o colaborare.**

**Astăzi, în cursul dimineţei, va avea loc întrevederea Duca-Goga. In acelaş timp d. Titulescu îl va vizita pe d. Gh. Brătianu.**

### D. Titulescu puţin bolnav

**In timpul audienţe de ieri la Palat, d. Titulescu s'a simţit rău şi s'a retras. A consultat pe d. dr. Popovici care a constatat o afecţiune la timpanul urechei stângi. Aseară, s'a procedat la o uşoară intervenţie chirurgicală, după care d. Titulescu s'a simţit mai bine.**

### Pregătiri de alegeri

**După audienţele de ieri, d-nii Dr. N. Lupu şi Gr. Iunian s'au dus la cluburile respective unde s'au consfătuit cu prietenii politici şi au început pregătirile pentru campania electorală.**

**Ambele partide vor lupta singure în alegeri.**

### D. dr. Lupu şi Regele

**Un banchet lupist a avut loc Sâmbătă seara la restaurantul „Transilvania" din Braşov.**

**D. dr. Lupu a spus între altele:**

**— Trebue să plec repede la Bucureşti, fiind chemat în audienţă la Palat. Voi spune Regelui: Ţara e împărţită în două categorii: a) 20,000 de interesaţi şi profitori, şi b) 18 milioane locuitori în mizerie.**

**Daca Regele va aduce la putere pe liberali, adică pe cei 20.000 profitori, nu va fi sprijinit şi aparat de cele 18 milioane oameni!**

**Şi d. dr. Lupu a părăsit banchetul, plecând la Bucureşti.**

### Bătae între lupişti şi „Garda de fier"

**După plecarea d-lui dr. Lupu, a luat cuvîntul d. deputat Modreanu. In acel moment, un grup de membri ai „Gărzii de fier" care se aflau în sală, au început să facă scandal, aruncînd cu scaune.**

**S'a produs o încăierare violentă, cu care prilej au fost răniţi doi „gărdişti de fier" şi un lupist.**

**A intervenit poliţia şi a operat câteva arestări.**

## Plebiscitul din Germania

### Politica lui Hitler aprobată aproape în unanimitate

Berlin 13. — Ieri s'a efectuat în toată Germania plebiscitul şi alegerea pentru Reichstag. Au participat la vot 43 milioane oameni.

*Rezultatul plebiscitului* pentru politica externă este următorul:

93,4 la sută din voturi a aprobat politica d-lui Hitler.

4,7 la sută contra.

1,9 la sută, voturi anulate.

*Rezultatul alegerilor pentru Reichstag* este următorul:

92,2 la sută din voturi, pentru partidul naţional-socialist.

7,8 la sută. contra.

## Accident de automobil

Cluj 13.— Un autocamion al uzinei electrice din Simeria, condus de şoferul Eugen Munteanu, s'a răsturnat pe şosea.

Un muncitor a fost ucis, iar cinci călători sînt răniţi.

## MITROPOLIA
### din Târgovişte

**Târgovişte 13.—Cu mare fast, s'a târnosit ieri noua catedrală-Mitropolie din Târgovişte. Serviciul religios a fost oficiat de patriarhul Miron**

## O SINUCIDERE

Bucureşti 13.—Maestrul lăcătuş Simion Iulius, în etate de 52 ani, din calea Giuleşti, era bolnav de cancer la gât.

Ieri, într'un moment de deprimare, nefericitul şi-a tăiat beregata, cu un brici. In stare gravă, a fost transportat la spital.

## D. Titulescu
### se duce la Moscova

**New-York 13.—In legătură cu vizita d-lui Litnov la Washington, „Associated Press" află din Moscova că d. Titulescu va sosi în curând la Moscova, pentru a trata reluarea raporturilor diplomatice ruso-române şi a stabili legături normale între sovete şi Mica Antantă.**

**Ştiri poliţieneşti**

## SPARGEREA DIN ŢUŢORA

**In cursul nopţii, răufăcători s'au introdus prin spargere în cârciuma şi debitul de tutun al d-lui Lupu Goldstein din str. Ţuţora 2, furând o însemnată cantitate de lichioruri, produse C.A.M. şi alte mărfuri de valoare.**

**Furturi.**—Tinerii N. Stoianovici şi I. Furnică, foşti în serviciul cofetăriei Streit din Piaţa Unirei 17, sînt învinuiţi că au venit astă noapte la vechiul lor stăpân şi rând o sumă de bani şi diferite lucruri. Hoţii au fost puşi în urmărire.

— Locuitorul D. Costin din com. Erbiceni (Iaşi) a fost prădat prin „gran." în str. Sft. Lazăr de banii ce-i avea asupra lui.

— Se cercetează cazul lui Petru Iacob din str. Alunaţi 29, care a comis un furt la invalidul P. Eugen din piaţa Sft. Spiridon, şi al fetei Elena Lucian care fiind în serviciu la d. Argintaru din str. Sft. Sava 22, şi-a jefuit stăpânul.

**Diverse.** — A fost arestat V. Diaconu din str. Uzinelor 46, care a tras un foc de revolver asupra slujnicei Maria Veretin din str. N. Gane 22, ără însă a o nimeri.

— Deasemenea este cercetat P. Ursache din strada Dragoş 11, care a acostat pe soţii Stan din strada Miron Costin 27. *Rep.*

## ADUNAREA PLENARA
### a Camerei de Muncă

### Discuţii însufleţite pe chestia şomajului

Consilierii Camerei de muncă circ. Iaşi, s'au întrunit eri în adunare plenară, pentrn a ratifica bugetul modificat de minister şi a lua în dezbatere problema şomajului.

D. *Gh. Colcea* preşedintele Camerii de Muncă, a făcut un interesant expozeu asupra activităţii acestei în tot ul de la ultima adunare generală, aducând la cunoştinţa Consiliilor modificările suferite de bugetul pe care ei l'au votat şi cere ratificarea lui.

Parte din consilieri încep să se agite pe chestia ca ministerul a redus şi suma de 250 mii lei înscrisă pentru şomaj.

D. Gh. Colcea şi d. Florea Gugiuman dau explicaţie că suma a fost ilegal trecută în buget, întru cât ajutorul de somaj este de resortul instituţiilor de asistenţă socială.

Au ridicat proteste d-nii Mărgărint, Paulian, Patraş, Zeitz şi alţii.

D. Rapaport şi Mărgărint propun să se facă o moţiune prin care să se ceară acordarea acestei sume pentru şomeri.

După ample desbateri la care au luat parte d-nii A. Simca - Botoşani, Onceanu-Vaslui, B. Segal, B. Grünberg, etc. Bugetul a fost ratificat prin votul nominal al consilierilor.

S'a discutat apoi pe larg problema şomajului şi chestiunea şcoalelor de ucenici.

Asupra şomajului, a făcut un amănunţit expozeu d. av. Alf. Hercovinu, iar la desbateri au luat parte d. Gh. Colcea, Zamfir, Grigui, Horovitz, Costinescu, Froimovici, O. Felix, Cojocaru, Segal, Rapaport şi alţii.

Şedinţa a ţinut toată ziua într'o atmosferă însufleţită, desbaterile fiind conduse cu tact tot timpul de d. Gh. Colcea preşedintele Camerei de Muncă. D. Zelea

**x Teatrul lui Max Reinhardt vizitează Iaşul.** — In ziua de Vineri 24 Noembrie, Iaşul artistic va adăposti un număr de 30 actori din „Wiener Theater Josefstadt", de sub conducerea renumitului regisor Max Reinhardt.

In fruntea ansamblului se află Paula Wessely, Oskar Karlweis, Herman Thimig, etc.

Se va da o singură reprezentaţie la „Sidoli" cu piesa „Ist Geraldine ein Engel?"

**AUR** de dinţi coperte, inele etc. cumpără şi plăteşte cel mai bine ceasornicăria LEON GOLDENBERG Brătianu No. 80 (vis a vis de str. Mărzescu)

**ORA 1**

## DI. GH. BRATIANU
### refuză colaborarea cu d. Duca
### Continnă tratativele Duca—Goga

*Bucureşti 13. — Se hotărâse ca d. Titulescu să facă demersuri pe lângă d. Gh. Brătianu, — în numele d-lui Duca.*

*La ora 9 şi jum. dimineaţa s'a produs însă o surpriză: d. Duca s'a dus la d. Gh. Bratianu, în îndeplinirea misiunii regale. Intrevederea a ţinut numai 10 minute.*

*

**La ieşirea de la d. G. Brătianu, d. Duca a declarat ziariştilor:**

**— „Am vizitat pe d. Gheorghe Brătianu, propunându-i colaborarea la guvern, conform însărcinării date de M. S. Regele.**

**„D. Gh. Brătianu a răspuns că refuză orce colaborare cu partidul prezidat de mine".**

*

**Apoi d. Duca s'a dus la d. Octavian Goga unde a stat jumătate de ceas.**

**La ieşire, d. Duca a declarat ziariştilor.**

**— „Am propus d-lui Goga colaborarea la guvern. D-sa mi-a comunicat că-mi va da răspunsul după amiază".**

*

După amiază va avea loc o nouă întrevedere Duca-Goga. Apoi d. Duca se va prezenta la Palat spre a face raport Suveranului.

Vieaţa Municipiu

## Primarul a plecat la Bucureşti
### pentru ratificarea convenţiei cu Soc. „Edilitatea"

In şedinţa trecută a delegaţiei permanente s'a semnat convenţia cu soc. „Edilitatea" pentru efectuarea lucrărilor de refacere a conductei de apă. S'a dat chiar şi un acont de 2 jum. milioane lei.

Ieri seara d. primar P. Bogdan a plecat la Bucureşti urmând a obţine ratificarea la ministerul de interne.

*

— Ministerul de interne a trimis o adresă Primăriei prin care îi anunţă că aurul, deşi este supus aceloraşi restricţii ca şi devizele, adică numai Banca Naţională îl poate negocia, totuşi se face trafic în unele oraşe.

In adresă se cere luarea de măsuri împotriva infractorilor.

— Printr'o altă adresă, ministerul de interne cere să se interzică fotografilor ambulanţi să-şi mai exercite meseria.

Toţi ambulanţii trebue să se pună în legalitate şi să aibă carte de meşter.

S'a dat termen de o lună pentru aranjarea situaţiei celor în cauză.

*Rex*

## Mari furturi
### la Bacău

**Bacău 13.— O îndrăzneaţă spargere s'a comis astă noapte la locuinţa d-lui Lascar Pieper, din Calea Oituzului 13. Răufăcători necunoscuţi, s'au introdus în casă, prin spargerea unui geam, furând câteva zeci de mii lei, numeroase bijuterii, precum şi o colecţie de mărci rare.**

Se fac cercetări.

— O altă spargere s'a comis în oraşul nostru la fabrica de piele Grinberg, din str. Florilor. Hoţii au furat o cantitate însemnată de pieliţă.

## INFORMAŢIUNI

**x Cu toată scumpirea excesivă a vinurilor din cauza recoltei *Fr. Pogor* continuă să vândă cu 20 lei litrul vin vechi, alb, delicios.**

**x Salariile corpului didactic.**—Administraţia financiară, a încasat azi dimineaţă dela Banca Naţională, acreditivul de 9 milioane lei, pentru achitarea salariilor pe luna Octombrie, a corpului didactic.

Plăţile au început chiar de azi dimineaţă, Mâine se vor plăti salariile învăţătorilor din oraş şi judeţ.

D. administrator financiar V. Tăutu, a făcut azi noi intervenţii la Bucureşti, cerînd acreditive pentru celelalte categorii de salariaţi şi pentru pensiile trimestriale.

**x *Sportul*.** — Matchurile de foot-ball pentru campionat, disputate ieri la Parcul sportiv, s'au terminat astfel:

„Textila" a dispus de „Generala" cu 3—1; iar „Concordia" de „Fulgerul cu 3—0.

**x Dinţi albi,** sănătoşi şi gură parfumată se obţine întrebuinţând *Pasta, Praful* şi *Apa de gură Odomenthol* care împiedică caria dentară, distruge microbii vătămători dând dinţilor splendoarea cuvenită. Depozit Farmacia Dr. Ritiana Cuza Vodă 48. Marcă depusă.

Autorizat de Onor Ministerul de Interne

**A sosit în Iaşi**

Celebrul grafolog - Chiromant

**V. KOZLOVSKY**

Primul prezicător din lume

Membru Asoc. Spiritism din Paris, cari prin ştiinţe oculte vă îndrumează în toate chestiunile comerciale, juridice, amor, căsătorie, boală, etc. Depărtează duşmanii. Vă împacă cu cei dragi. Descoperă orce secrete. Dă sfaturi folositoare. Şedinţe de Spiritism—Magnetism— Telepatie — Magie. Sugestie, Talisman şi Horoscopul.

Consultaţii zilnice dela 8 dim. până la ora 8 seara fix.

ADRESA:

**Str. Sărărie No. 104, Iaşi**
(uşa în faţă)

x Dr. Gancevici *consultă Boale de piept: Luni, Mercuri, Vineri orele 1—4 str. Cismăriei 21.*

**Lei 275** Pijamale de Finet costum complect la **EDUARD**

**Azi la cinema ROXY Program de Gală**

Opera TROVATORE cântată de celebrul tenor MARTINELI de la opera metropolitană din New-York

**Schanghai-Expres cu Marlene Dietrich**

noua reeditare

Serbările Centenarului Castelului **PELEŞ - SINAIA**

vorbite româneşte.

Pathe-Journal cu ultima modă feminină şi ştiri din lumea întreagă — MIKY în Lampo scamatorul completează bogatul program.

Intrarea generală Lei 15. Duminică dim. 8 lei.

Toată suflarea românească trebue să asiste azi **LA ROXY** la serbările centenarului castelului

**Peleş-Sinaia**

sonor şi vorbit româneşte

bogatul program cu

**MARLENE DIETRICH**

OPERA TROVATORE

DOCTOR

**D. Brânişteanu**

Asistent Universitar
—Medic de Spital—

**Boli interne**
(Routgendia gnostic)

Consult: 2-5 şi după rendez-vous. Str. V. Conta 18

Orice fel de **PUBLICAŢIUNI** pentru **Monitorul Oficial** se primesc la administraţia ziarului **OPINIA** str. Lăpuşneanu 37

**Maculatură** de vânzare, cu preţ ieftin. A se adresa la ziar.

ANUL XXX No. 7971

ABONAMENTE
Lei 600 . . . . pe un an
„ 300 . . . . „ 6 luni
„ 150 . . . . „ 3 „

ATELIERELE TIPOGRAFICE
IAŞI. — STR. LĂPUŞNEANU 37

2 (doi) lei exemplarul

# OPINIA

ZIAR POLITIC COTIDIAN

MERCURI 15 NOEMBRIE 1933

ANUNCIURI
se primesc la toate
AGENŢIILE DE PUBLICITATE
şi la
ADMINISTRAŢIA ZIARULUI
Iaşi. — Strada Lăpuşneanu 37

Telefoane { Redacţia 391 / Administraţia 394 / Serviciul de noapte 367

## IN AL 30-LEA AN

Cu numărul de faţă, „Opinia“ intră în al 30-lea an de apariţie cotidiană. E un record pentru presa românească; şi trebue subliniat că numai „Universul“ şi „Adevărul“ întrec în vechime cotidianul nostru moldovenesc, fondat de strălucitul barbat Al. A. Badareu.

Privind în urmă, avem satisfacţia desăvârşită a rolului jucat de „Opinia“ în publicistica românească şi pentru Moldova în special.

Am fost şi sîntem un organ de coheziune socială, de întărire naţională şi de culturalizare a maselor. Intre tribuna noastră, serioasă şi cinstită, şi între publicul cetitor, sporit an cu an, s'au făcut legături indestructibile. Am putut propăşi tehniceşte, stabilind o instalaţiune modernă, demnă de Iaşi. Şi am contribuit la întărirea raporturilor civilizate şi la ridicarea nivelul moral social. Dacă—poate—am căzut uneori în greşală, am avut scuza impulsului pregnant al mediului românesc, plin de greşeli şi de nesiguranţe.

In viitor, calea ne stă curată şi luminoasă. Intemeiaţi pe încrederea publicului, vom rămâne neclintiţi la datorie.

## SCRIITORUL RUS
## IVAN BUNIN
### noul laureat al premiului Nobel de literatură

După cum am anunţat, comisiunea academică din Stockholm a acordat scriitorului rus *Ivan Bunin* premiul Nobel de literatură pe anul 1933.

*

Ivan Alexievici Bunin e în vârstă de 63 ani şi trăeşte la Paris. El s'a născut în anul 1870 în Rusia şi descinde dintr'o familie nobilă, însă scăpătată. De copil a cunoscut împrejurări grele şi deaceia a căpătat o constituţie fizică cam şubredă.

Fire meditativă, a simţit înclinarea spre literatură la o vârstă destul de fragedă. In epoca adolescenţei a publicat primele lucrări în diferite reviste ruseşti, lăsînd destul de vizibil să se întrevadă influenţa lui Turghenieff şi Cehov în scrisul lui. Opera care l-a lansat şi i-a purtat numele peste graniţa patriei, a fost r manul „Satul“, în

BUNIN

care—după cum indică însuş titlul—autorul zugrăveşte viaţa şi caracterul ţăranilor ruşi. Cartea a apărut în anul 1911 şi de atunci se poate spune că se inaugurează adevărata carieră literară a lui Bunin.

Celelalte scrieri mai însemnate: „Strigătu“ şi mai ales „Domnul din San-Francisco“, i-au adus consacrarea definitivă.

Cu toate acestea, activitatea literară nu i-a putut asigura un trai suficient. Lipsa mijloacelor materiale şi faptul că soţia sa sufere de o grea boală de nervi, au agravat situaţia lui Bunin, care în ultimii ani, din cauza acestei stări sufleteşti, n'a mai produs în măsura talentului. De aceia scriitorul rus a fost oarecum uitat.

La decernarea premiului Nobel s'au iscat discuţii pe această temă, unii membri ai comisiunii susţinînd că activitatea lui Bunin nu este îndestulătoare pentru a merita înalta distincţie. Cei care erau de această părere, arătau că Bunin nu poate fi pus alături de Bernard Shaw, premiat în 1924, Selma Lagerlöf în 1925, Thomas Mann în 1928, Sinclair Lewis în 1929 şi John Galsworthy în 1930, etc.

Alţi membri ai comisiunii au arătat însă că s'au făcut şi cîteva excepţii, acordîndu-se premii şi unor scriitori cu activitate mai puţin prodigioasă, cum s'a întîmplat în 1924 cu romancierul polon Ladislau Raymont, în 1926 cu scriitoarea italiană Grazia Deledda şi în 1931 cu scriitorul suedez Karlfeldt.

Această ultimă opinie a triumfat şi s'a decernat lui Bunin premiul Nobel. Se afirmă că la decizia finală ar fi contribuit şi starea materială şi sănătatea şubredă a noului laureat.

*

Credem însă că şi fără aceste consideraţiuni, Bunin merita înalta distincţie dela Stockholm. Dacă n'a fost, sau dacă împrejurările nu i-au îngăduit să fie prea fecund, în schimb a furnizat o producţie calitativă. Bunin e un observator fin şi un inteligent constructor al amănuntului psihologic. In plus are un stil de o limpezime clasică, mărturisind adevărata artă literară.

## Frizerul lui Mussolini
### Câteva amănunte interesante

Domenico Rossi, este frizerul lui Mussolini. De zece ani el aranjează coafura ducelui şi numai el îl rade de patru ori pe săptămână. După un deceniu de slujbă, frizerul a primit zilele trecute decoraţia de cavaler al Italiei.

Rossi a declarat că Mussolini nu ştie să se radă singur cu briciul, iar cu maşina de ras n'are răbdare. In timpul tunsului şi bărbieritului, Mussolini citeşte ziarele, sau diferitele petiţii şi scrisori primite acasă.

La decorare, ducele i-a spus frizerului: „Te apreciez, fiindcă lucrezi repede şi mai ales fiindcă nu povesteşti anecdote şi întâmplări, cum obişnuesc în genere frizerii“.

E desigur dela sine înţeles că Rossi posedă o clientelă numeroasă din cele mai înalte cercuri din Roma. Astfel a ajuns om bogat, cu vilă, cu automobil, iar acum şi cu... decoraţie!

Cetiţi
în pag. 4-a:
ULTIMA ORA

## Inmormântarea savantului Roux

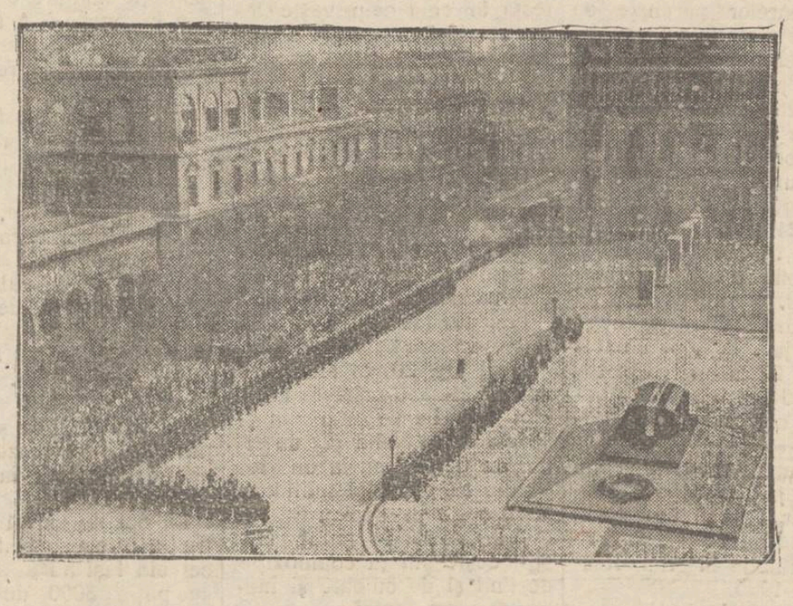

O scenă dela înmormântarea savantului francez Roux, descoperitorul serului contra difteriei şi directorul institutului „Pasteur“.
La Paris, în faţa catedralei Notre-Dame, unde se afla catafalcul.

## DIN TOATA LUMEA

**Numărul 6.**—Zilele trecute la marea loterie portugheză, un lucrător anume Ajan a câştigat premiul cel mai important de câteva milioane lei, având numărul 6000. Coincidenţa a făcut ca majoritatea lozurilor câştigătoare să poarte numere care începeau tot cu 6.

Faptul a creiat o superstiţie generală pentru această cifră.

Cei mai mulţi dintre jucători cred că 6 aduce noroc şi deaceia pentru noua clasă a loteriei portugheze s'a epuisat toată seria biletelor cu numărul 6.

Ceva mai mult; tramvaiele şi autobuzele cu acest număr sânt cele mai utilizate. La teatre şi la cinematografe locurile cele mai căutate sânt cele cu cifra 6. La hoteluri se cer în special camerele cu numărul 6.

In sfârşit publicul din Portugalia a căpătat o deosebită simpatie pentru 6, după cum există aversiunea pentru 13. De unde se vede că oamenii mai sânt cuceriţi de mici superstiţii, care în fond n'au nicio bază de seriozitate.

*

**Colecţionarul de şuviţe.**—O figură interesantă la Hollywood este un anume John Patters, cunoscut subt denumirea de „colecţionarul de şuviţe“. Acesta şi-a creiat o ocupaţie din a strânge şuviţe de păr dela diferite artiste de cinema.

Astfel de mai mult timp, colindând pela toate frizeriile caselor de filme şi plătind coaforilor, a reuşit să adune şuviţe de păr dela Marlene Dietrich, Gloria Swanson, Jane Harlow, Betty Aman, Dolores del Rio şi alte actriţe mai puţin celebre.

Zilele trecute Patters a deschis o mică expoziţie cu aceste şuviţe de păr. Interesant este că şi vedetele în cauză i-au vizitat expoziţia. Unele au fost satisfăcute că li se face astfel puţină reclamă. Altele însă au protestat contra acestui fel de colecţionare neautorizată. Dar în fond probabil că şi ele erau mulţumite!...

*

**Vindecarea fricoşilor.**—Profesorul de psihologie Adam Lisleu dela liceul „Lincoln“ din New-York şi-a propus să vindece pe elevii fricoşi. Rând pe rând, el i-a închis pe şcolari într'o pivniţă întunecoasă, unde-i ţinea câteva ore, făcând în acest timp să apară fantome şi să audă zgomote curioase.

Noaptea i-a lăsat să doarmă singuri în cămara liceului, sau într'o grădină mare, pustie. Astfel, după câtva timp, elevii au căpătat curaj şi au refuzat să mai creadă în poveşti cu fantome.

Profesorul american a aplicat această metodă, fiindcă dânsul susţine că frica la copii se menţine în anii maturităţii subt formă de timiditate. Or oamenii timizi sînt învinşi în viaţă, mai ales în zilele de astăzi.

*

**Sărutarea şi semnalul de alarmă.**—Un caz nou ştim s'a întâmplat în trenul Dusseldorf-Hanovra (Germania).

O doamnă dintr'un vagon de clasa II-a a tras semnalul de alarmă. Trenul s'a oprit imediat şi la control, doamna a declarat că a făcut uz de semnal, întrucât un domn, cu care se afla singură în compartiment, a sărutat-o.

Cum acesta nu este un motiv care să justifice oprirea trenului, femeia a fost obligată să plătească amenda respectivă. Pentru a se despăgubi însă, doamna l-a dat în judecată pe călătorul îndrăzneţ. Şi rămâne de văzut la ce sumă se va ridica sărutarea din tren!...

Actualităţi politice

## INCERCAREA
### de reîntregire liberală

*M. S. Regele a urmat în chip constrâns eforiul pentru reîntregirea partidului liberal. O nouă încercare a făcut acum, cu prilejul crizei de guvern.*

*Era natural ca însărcinarea să fie dată d-lui I. G. Duca.*

*Conform protocolului tradiţional, d. Duca a vizitat pe d. Gh. Brătianu, pentru a-i transmite dorinţa regală. E lucru în deobşte ştiut că persoana care primeşte o însărcinare regală, face vizitele politice.*

*Sarcina era grea. Ceiace nu s'a reuşit în ani de zile (reîntregirea liberală), ar fi urmat să se înfăptuiască în câteva ceasuri.*

*D-l Gh. Brătianu s'a păstrat însă dârz, punând chestiunea de persoană,*

*Şi deci tentativa a reuşit în câteva minute.*

*Prin acest refuz, d. G. Bratianu şi-a luat o nouă şi mare răspundere faţă de partidul său.*

*Insă în această materie, succesul trage mult în cumpănă. Dacă d. Gh. Brătianu reuşeşte să înlăture un guvern Duca, sau dacă—mai mult—reuşeşte să vie d-sa la guvern sub o formă sau alta, atunci se descarcă de răspundere, şi capătă atu-uri în mînă.*

*Dacă, însă, la fiinţă un guvern Duca, situaţia georgismului devine tragică.*

*Depinde de desfăşurarea evenimentelor, încă neprecizată în momentul când scrim aceste rânduri.*

X.

IN PAG. 4-a:
Ultimele faze
ale crizei politice

## IN AMINTIREA
### lui Moş Ion Roată
#### Casa evocatoare din Tataraşi

Recent a fost în localitate d. Dr. Sandovici, un simpatic absolvent al facultăţii din Iaşi, — azi medic al circomscripţiei *Câmpuri* din judeţul Putna.

Comuna Câmpuri nu are pentru unii ieşeni nici o însemnătate, dar cetitorii cari urmăresc „*Opinia*“, vor afla o ştire destul de interesantă, anume că în această comună s'a născut şi a murit *Moş Ion Roată*, care a inspirat minunata schiţă a lui Creangă, în legătură cu unirea principatelor.

Se ştie că Moş Ion Roată, a fost proprietarul unei cârciumi în strada Eternităţi, din oraşul nostru, unde *Creangă, Eminescu* şi alţi fruntaşi ai Iaşului, se adunau la un păhărel cu vin din vechea viţă moldovenească şi vorbeau de artă şi literatură.

Moş Ion Roată era considerat ca un bun tovarăş.

Căsuţa din strada Eternităţii a rămas neschimbată. Toţi proprietarii care s'au perindat, au păstrat-o intactă. A rămas şi *oblonul roşu*, ce acoperea fereastra din stradă.

— „Sătenii din Cumpuri — ne spune d. dr. Sandovici,— pe lângă piatra funerară de lângă bisericuţă, au construit şi o fântână, în memoria răposatului.

Mai sunt în comună rude ale lui Moş Ion Roată şi e bine cunoscut nepotul său, Ivan Cerbu“.

Sătenii din Câmpuri n'au uitat pe vestitul Moş Ion Roată.

Şi la noi, ar fi nimerit ca primăria municipiului, să aşeze o placă comemorativă la căsuţa din strada Eternităţii.

DAN

## Dorinţa de celebritate
### ce a declarat asasinul regelui din Afganistan

Am relatat împrejurările în care a fost asasinat şahul Nadir, regele Afganistanului. Criminalul a putut fi arestat imediat după săvârşirea faptei.

El este un tânăr anume Abdul Khalic, simpatic, inteligent şi cult. Acesta a declarat că asasinatul n'are niciun substrat politic. Abdul era obsedat de dorinţa de a ajunge celebru şi într'un moment când era stăpânit de această obsesie, aproape fără să-şi deie seama, a comis crima.

El a fost depus în închisoarea din Kabul şi va plăti cu viaţa această stranie dorinţă de celebritate. In curând asasinul va fi executat prin streang, sau prin împuşcare.

## SEZONUL PLASTICEI IEŞENE
### Pictorul Agafiţei — Caricaturistul Brudea

Anotimpul plasticii ieşene şi-a făcut începutul cu expoziţia d-lui Agafiţei. Cele 40 de pânze ale d-sale, oferă cercetătorului suficient prilej de meditaţie estetică şi trăire afectivă. Lucrările expuse înfăţişează peste tot, o viguroasă manieră plastică, combinată de un desemn pur, exact şi fidel obiectului subiectivat în pânză. Realizările d-lui Agafiţăi isvorăsc spontan din belşugul sensibilităţii artistului care caută firesc adevărul prin vibraţia cea mai potrivită a culorii. Construcţia savantă a portretelor, subtilitatea culorii în flori, prismul peisagiilor nostalgice, dăruiesc din plin vizitatorului, acele zguduiri emotive pe care numai adevărul din frumos le poate prilejui.—N'aşi putea caracteriza mai bine, cred, expoziţia aceasta decât cu expresia că... „natura a început să semene dela o vreme cu pânzele d-lui Agafiţei“, aşa după cum spunea cu alt prilej, Oscar Wilde.

*

In aceiaşi sală, expune şi d-l *Brudea* o serie impresionantă de caricaturi. Nu se poate prilej mai bun de a urmări maniera cu care amatorul priveşte un portret faţă de o caricatură. Plastica picturală solicită înţelegere emotivă. Plastica caricaturală solicită însă înţelegere intelectuală. Ceiace este desigur o deosebire mare.

Genul caricaturii este cel liniar şi Dl. Brudea ştie să ne intereseze intelectual, în urmărirea liniei simplificată la maximum. Caricatura bună este aceia care în linia cea mai simplă prinde specificul propriu al persoanei, fără a provoca caraghiosul. Iată ceia ce a reuşit să facă Dl. Brudea în talentatele D-sale caricaturi.

C. Cumpătă

### Iaşul şi pictorul C. Agafiţei

Cunoaştem pe Dl. Agafiţei şi puterea talentului său, încă de la expoziţia din toamna anului trecut, Absolvent merituos al Secţiei de picturi din clasa maestrului Octav Băncilă, tânărul artist şi-a făcut cu succes debutul, dovedind din primele începuturi calitatea talentului său.

Fiu al Iaşului, d. C. Agafiţei, a ţinut să-şi încerce primei paşi pe drumul artelor aci la Iaşi. Şi bine a făcut.

Iaşul şi ieşenii i-au primit cu entuziasm manifestările D-sale artistice, încurajându-l meritile incontestabile.

Relativ în scurt timp şi-a câştigat o reputaţie bine stabilită în lumea artelor.

(Coninuarea în pag. II-a)

## O sinucidere curioasă
### într'o ladă cu ghiaţă

La Schladning (Austria), într'o ladă cu gheaţă; a fost găsit cadavrul unei femei, anume Margarete Bajardi. In buzunarul hainei s'a descoperit o scrisoare, din care rezultă că numita s'a sinucis, din pricina unor dezamăgiri sentimentale.

Cum n'a găsit în clipa de disperare alt mijloc de a-şi curma viaţa, s'a furişat în localul fabricei de gheaţă din Schladning şi s'a pus într'o ladă cu calupuri de gheaţă. Când s'a deschis lada, nu s'a mai găsit decât cadavrul femeii, care a murit degerată.

## Inainte de premieră
### Lozul cel mare
#### — 4 ACTE DE S. IUSKIEWICI —
de Const. Argeşanu

Piesa lui Simon Iuskiewici, la a cărei repetiţie generală am asistat, nu are propriu zis un subiect nou şi nici original.

Felul cum Iuskiewici însă l-a tratat — şi mai ales spiritul cu care l-a expus, întrece meritul unei invenţii de subiect şi face din această dramă, banală în fond, una din lucrările menite să stea alături de cele care cinstesc în genere teatrul ruseso.

Spiritul lui fin a ştiut să conducă abil, peste un subiect banal, acţiunea celor patru acte — în împletitura cărora a prins admirabil un colţ de orăşel provincial, cu lumea unor evrei necăjiţi, aruncaţi apoi dintr'odată afară din mizeria vieţii de către tramblina capricioasă a norocului.

Subiectul este simplu — şi cum am spus—aproape banal: Sonia, un modest funcţionar de bancă, câştigă la loterie lozul cel mare de 500.000 de ruble şi în faţa norocului neaşteptat, înebuneşte.

S'ar părea de necrezut, ca dintr'un astfel de subiect să poţi da la iveală o piesă în 4 acte.

Cu lipsă de subiect captivant, cu lipsă de temă puternică şi în general cu efecte lipsite de durabilitate, ori care autor stângaci ar fi riscat să se înfunde într'un material fără interes, banal ca şi subiectul la care se raportează.

Şi totuşi, Iuskiewici a reuşit să învingă această criză printr'un discernământ artistic, dând subiectului lui valoare documentară, prin aceia că — peste subiect şi dincolo de el — a făcut să se ridice minunat de viu şi adânc de dureros aspecte de etern omenesc, în comic sau în tragic.

Arta lui stă în faptul că a prins şi a senzibilizat un rezultat al unei frământări omeneşti — a acelui nenorocit Sonia — cu care alături, suferi de mizeria lui, treci prin panică, la apropierea bogăţiei, odată cu el — şi în sfârşit rămâi sguduit odată cu drama lui.

Aceasta este arta lui Iuskiewici în Lozul cel mare.

Nu piesa şi nici subiectul, ci analiza logică cu care a urmărit toate consecinţele unui proces, fără să fi fost silit să exagereze nimic, nici să ulte nimic.

Cu această calitate a mers la fel cu toţi eroii până la lăsarea cortinei ultimului act.

Lipsa unui subiect puternic a fost înlocuită prin alegerea unor eroi bine studiaţi şi perfect prinşi — şi abilitatea autorului a constat în modul

(Continuarea în pag. II-a)

## Creditul Fonciar Urban din Iaşi

**Contabilitatea, Serviciul Cupoanelor**

# LISTA

*Tragerea 102*
*Amort sem. 2 | 933*
*Cuponul Iulie 1934*

**scrisurilor eşite la sorţi în tragerea 102 din 4 Nov. 1933 pentru lei 69200**

**Scrisuri á 5000 lei**

| | | |
|---|---|---|
| 33949 | 109767 | 251704 |
| 85288 | 119089 | 252500 |
| 91335 | 141720 | 253755 |
| 95639 | 251272 | 255230 |

**Scrisuri á 1000 lei**

| | | |
|---|---|---|
| 15952 | 96924 | 143400 |
| 26494 | 10488 | 290257 |
| 81672 | 635 | 292070 |

**Scrisuri á 100 lei**

| | |
|---|---|
| 56633 | |
| 68956 | |

**Scrisurile se vor plăti AL PARI începând de la 1 IANUARIE 1934 în Iaşi la Casa Societăţei din strada Lăpuşneanu.**

**E de tre buie să aibă nedetaşat cuponul IULIE 1934. DIRECŢIUNEA GENERALA**



**Crema Mony** este cea mai fină cremă pentru înfrumuseţarea feţei.

**Crema Mony** este secretul Doamnelor frumoase.

**Crema Mony** este preparată din substanţe inalterabile şi nevătămătoare.

**Crema Mony** întinereşte pielea, dându-i un aspect proaspăt şi catifelat.

**Crema Mony** se întrebuinţează cu mare succes contra pistruilor, petelor de ficat, sarcini, bubuliţe, coşuri, erupţiuni şi crăpături ale pielei şi a buzelor provenite din vânt sau ori ce cauze; asigură în scurt timp efectul dorit.

**Depozit general:**
**Farmacia Curţei Regale FRAŢII Dr. KONYA**



**O SOLUŢIE PENTRU CRIZĂ**

*O haină, un pardesiu, un palton nou costă scump.*
**Cele vechi devin noi,** dacă le revopsim sau curăţim la **Boiangeria şi spălătoria chimică**

**FULGERUL DIN BUCUREŞTI**

Care le execută ireproşabil, **cu 50 la sută** mai eftin ca ori unde



**Doctor Mendel Avram**
Medic de Spital
*Boli Chirurgicale, Boli de femei, Mamoş*
**S'A MUTAT**
**str. I. C. Brătianu 120**
(Etaj)
(Vis-a-vis de Farmacia Racoviţă)



DOCTORUL
**R. DAMSKER**
str. Ghica-Vodă No. 44-46
consultă zilnic
MEDICINA INTERNA
SIFILIS şi
GENITO-URINARE
*Diatherme şi băi de lumină*
între orele 8-11 a.m. şi 3-7 p. m.



DENTIST
**I. KREIMER**
S'a mutat *în Piaţa Unirei* deasupra magazinului Pogor (Intrarea lângă Coafor „Unirea").



*Quadrat Riga*



*Seroni Galoşi Quadrat Riga*



**„LA WALDMAN"**
***vis a vis de Hală :: Anast. Panu 35 colţ***
Asortat în permanenţă cu toate sorturile de lână fantezie pentru Pool-Owere bărbăteşti, dame şi copii. Articole de mercerie, bumbac şi capoc pentru umplut perine şi plapome. Macrame şi bumbac pescăresc.
PREŢURILE CELE MAI REDUSE



**Vizitaţi fabrica de covoare persane „TEBRIZ"**
**Str. Lascăr Catargiu 34**
Depozit permanent de covoare persane ori ce dimensiuni şi modele alese
Preţuri moderate. Se primesc şi comenzi.



Cele mai noi ţesături în stofe pentru costume şi paltoane cu PREŢURI EXTREM DE REDUSE obţineţi numai la **„TRIUMF"** Str. Lăpuşneanu 44



**Becuri ELECTRICE** garantate Toate voltagele
mărcile TUNGSRAM, PHILIPS, WOLFSRAM, OSRAM etc.
Cumpăraţi cu preţurile fabricei la Depozitul General
*Zaharia Weiss*, Piaţa Unirei


Epitropia Generală a Case Spitalelor şi Ospiciilor Sft. Spiridon din Iaşi

Aduce la cunoştinţa generală că în ziua de 17 Noembrie a. c. orele 11, va ţine licitaţie prin bună învoială, în Cancelaria acestei Epitropii din Iaşi str. I. C. Brătianu nr. 144, în conformitate cu regulamentul oficiului central de licitaţii şi normele publicate în Monitorul Oficial nr. 127 din 1 Iunie 1931, pentru vânzarea şi re exploatare a următoarelor parchete de păduri şi materiale fasonate.

1. Pădurea Boroşeşti com. Scânteia jud. Vaslui, parchetele nr. 28 şi 29 în suprafaţă totală de 90 ha. exploatabile în anul forestier 1933-1934.

2. Pădurea Băceşti com. Băceşti jud. Roman, parchetele nr. 24 şi 25 în suprafaţă totală de 51 ha. 2400 m. p. exploatabile în anul forestier 1933-1934.

3. Pădurea Stavnic com. Voineşti jud. Iaşi, parchetele nr. 21 şi 22 în suprafaţă totală de 16 ha. 93 arii exploatabile în anul forestier 1933-1934.

4. Pădurea Sănăuţi com. Tureatca jud. Dorohoi, parchetele nr. 1 şi 2 în suprafaţă totală de 14 ha. 20 arii p. exploatabile în anul forestier 1933-1935.

5. Pădurea Vinderei com. Vinderei jud. Tutova, parchetele nr. 1 şi 2 în suprafaţă totală de 5 ha. 7123 m. p. exploatabile în anul forestier 1933-1934.

6. Materiale fasonate în pădurea Boroseşti, Băceşti şi Rojieşti sunt aceleaşi care s'au publicat în Monitorul oficial nr. 223 din 2 Octombrie a. c.

Concurenţii pentru a fi admişi la licitaţie vor depune o garanţie în numerar sau efecte garantate de stat de 5 la sută asupra ofertei.

Licitaţia se va ţine în conformitate cu art. 88-110 din Legea Contabilităţei Statului a Regulamentului Oficiului Central de Licitaţie şi a normelor publicate în Monitorul Oficial Nr. 127 din 1 Ianuarie 1931.

Caetele de Sarcini şi orice alte informaţiuni se pot vedea în orice zi de lucru la Biroul Serv. Silvic al Casei între orele 9-13.


x Doctorul **BRENER** *specialist mamoş*, boli de femei consultaţii dela 2 până la 4 p. m.



Cabinet dentar
**I. GOLŢMAN**
DENTIST
LUCRARI MODERNE
PREŢURI REDUSE
— Piaţa Unirei —
(colţ Casa Vodă 62)
Intrarea prin boltă lângă Socec



DOCTOR
**Corneliu Stoian**
Genito-urinare, sifilis, venerice
Consultaţii 4—7
strada I. C. Brătianu 58


## Sezonul piaşucei ieşene

(Continuare din pag. I-a)

Astăzi când debuşeul nostru artistic este bântuit de ciclonul nenumăratelor curente cu caracter revoluţionar lucrările D-sale sunt o poteca sănătos săpată în domeniul picturei.

De data aceasta, d. C. Agafiţei expune un număr de 40 bucăţi executate cu mult suflet şi dragoste de frumos secondat de o siguranţă perfectă în ceia ce priveşte stăpânirea desemnului şi a pastei colorate.

Studii, peisage, flori şi potrete, etc.

Printre altele, nu putem trece cu vederea bucăţi ca:

Portretul D-rei I. C. (Nr. I) remarcabilă realizare în tonuri de terra şi gris.

Autoportret cu basc (34) Schiţă de o şedinţa în care e prins minunat momentul.

Plin aer (17) tuşe de culoare, de mare uşurinţă.

Fiori (36, 20) în realizarea florilor D-sa urmăreşte insistent trecerile de la o nuanţă de culoare la alta şi de la un ton de lumină la un ton de umbră, cu multă subtilitate şi reuşeşte pe deplin.

Autoportret în halat (11) oglindeşte ştiinţa compoziţiei de linii şi de culoare şi maturitatea talentului.

Simplitate, linişte, emotivitate.

Acesta e specificul lucrărilor pictorului C. Agafiţei.

D-sa nu face parte din ciclul artiştilor revoluţionari, pasionaţi de anumite probleme, ci e preocupat de asamblul general al subiectului îmbrăţişat.

Aceste e artistul C. Agafiţei.

Pictorul este al Iaşului şi ne bucurăm.

Aci în bătrâna metropolă moldovenească s'au format majoritatea elementelor capabile care astăzi fac cinste ţării.

**T. D.**

## Cronica spectacolelor

**14 NOEMBRIE**

**Teatrul Naţional.**—*„Lozul cel Mare"* piesă în 4 acte de S. Juskievici. Premieră.

**Cinema Trianon.**—*„Parisul dansează"* cu Anabela; *„Dragostea ignorează legile"*. Jurnal sonor Fox. In pauze: demonstraţiile iluzionistului profesor *Hasen.*

**Cinema Sidoli.**— *„Femeea goală"* (Modelul) cu Constant Remu; *„Amicul meu guvernatorul"* cu Tom Mix. Jurnal Paramount.

**„Cinema Phoenix"**—*„Nibelungii"* operă completă în două serii cu Bernard Goetzke şi Paul Richter.

**Cinema Roxy.**—*Schangai-express* cu Marlene Dietrich; serbările dela castelul *Peleş-Sinaia*; jurnal *Pathé Nathan* şi *Miky în Lampo scamatorul.*

**Bereria Luther.**— Localul cel mai agreat. Muzică excelentă. Supeuri speciale după spectacol. Preţuri moderate. **Barul din salonul de sus** deschis zilnic.


x **Hemoroizii interni şi externi** se vindecă şi dispar în urma unui tratament făcu cu RECTIN (pomadă sau supozitoare). RECTIN vindecă leziunile, calmează durerile şi vă scuteşte de intervenţie chirurgicală. *Dep. Farm. Dr. D. Beceanu, Piaţa Halei.* 3


# Tragedia oamenilor muşcaţi de animale turbate

**E nevoie de descentralizarea institutelor antirabice**

Nu de mult, d. profesor dr. Bălteanu s'a înapoiat în localitate, venind din străinătate. Distinsul medic, vicepreşedinte al institutului de higienă, a vizitat principalele instituţii sanitare din capitalele Europei. — A urmărit cu atenţiunea ce-i este caracteristică, toate progresele realizate în domeniul ştiinţei, şi speră a se folosi de cele constatate, pentru a le aplica la noi.

*

Să povestim una, la întîmplare; — *vindecarea turbării.*

Ştiut e de toată lumea, că ilustrul Pasteur, salvează pe toţi cei muşcaţi de animale turbate.

O lacună există la noi.

D. profesor dr. Bălteanu ne spune:

— „La noi, ca şi în alte ţări nu funcţionează institute antirabice decât în centrele importante.

La noi nu există decât patru asemenea institute. La cel din Iaşi au a fi căutaţi cel puţin 3000 de pacienţi. Şi aşa în celelalte centre.

Statul trebue să acopere cheltuelile de transport şi de de întreţinere. Sînt în această privinţă mari greutăţi. Rămîn prin sate oameni muşcaţi, care nu sunt aduşi la institut, sau sunt aduşi prea târziu, ceiace înseamnă un dezastru.

Această stare de lucruri se constată şi în alte ţări, aşa că e o problemă ce preocupă toată lumea. Or, am găsit într'o ţară o organizare ce dă posibilitate de a se descentraliza serviciul şi a face ca ajutorul să fie imediat, lucru pe care îl voiu susţine şi la noi.

— Şi acea ţară?

— „E *Polonia*" — ne răspunde profesorul ieşan.

Să aşteptăm.

Dan.

# Cursele aeriene pentru pasageri au fost suspendate până la primăvară

După o activitate care a dat cele mai frumoase rezultate, serviciul pe liniile aeriene române exploatate de stat („L. A. R. E. S.") îşi suspendă cursele cu începere de mâine 15 crt.

Cursele avioanelor de pasageri nu se vor mai efectua până în primăvara anului 1934, când aviaţia civilă va relua serviciul.

In ce priveşte activitatea d-lui Jean Rallet, comandantul aeroportului local, putem afirma că în scurtul interval cât a funcţionat în localitate, a desfăşurat o acţiune din cele mai rodnice.

Datorită energiei şi perseverenţei, d. Jean Rallet, cu concursul autorităţilor şi al presei, o reuşit să obişnuiască pe mulţi ieşeni să utilizeze avionul ca mijloc de locomoţie.

Primăria şi prefectura de judeţ au recunoscut utilitatea aeroportului cât şi munca conducătorului lui, oferind tot sprijinul pentru realizarea unui aeroport modern, deschis traficului public.

Dar ceiace d. Jean Rallet a înfăptuit până în prezent pentru progresul aviaţiei civile, nu este decât o mică parte din vastul program ce şi l-a propus să-l ducă la bun sfârşit în oraşul nostru.

In timpul iernei îşi va continua opera începută, pentruca până la reluarea curselor aeriene, aeroportul şi aerogara depe terenul donat de primărie în str. Aron Vodă, să fie complect terminate.

V.

Daţi pentru Asistenţa Socială a Municipiului Iaşi. Doamnele din comitet, vor începe cheta.

Eşeni,

Sunteţi călduros rugaţi să aveţi obolul Dv. pregătit; să-l daţi cu bună voinţă; apreciaţi munca grea a persoanelor din comitet şi nu le faceţi să aştepte mult în frig.

## INFORMAŢIUNI

x **Terminându-se bonurile pentru seria de premii în curs—toţi cetitorii sunt rugaţi a le aduce la administraţia ziarului Str. Lăpuşneanu 37 spre preschimbare.**

**Cetitorii din provincie pe lângă taxa de preschimbare de 5 lei—sunt rugaţi să trimeată şi mărci pentru răspuns.**

x *Administraţia de Constatare Mixtă* aduce la cunoştinţa proprietarilor de imobile că viza contractelor de închiriere se face până la 26 Noembrie 1933, adică termenul de o lună. Acei cari nu vor viza contractele în acest termen, vor fi pasibili de amendă conf. art. 84 din legea timbrului.

x *Comitetul „Asociaţiei profesorilor secundari"* înştiinţează pe colegii de toate gradele că *Mercuri 5 Noembrie ora 5.30 p. m.* are loc la Cercul Didactic conferinţa D-lui *M. Carp* despre *„Rolul de control al sindicatului"*.

După terminarea *discuţiilor libere* asupra chestiunii tratată de conferenţiar, va avea loc **alegerea delegaţilor pentru Congresul de la Bucureşti** (19, 20, şi 21 Noembrie).

x **S'a furat un grop postal**—Dela oficiul postal al gării Galaţi a dispărut un grop cu suma de 200 mii lei. Au fost arestaţi funcţionari, bănuiţi că n'ar fi străini de acest furt.

x Tribunalul secţia I a dat ieri autorizarea de funcţionare, ca persoană morală şi juridică, asociaţiei proprietarilor sinistraţi din Iaşi.

x **Prefectura judeţului a făcut cunoscut ieri d-lui av. Şerban, că prin înalt decret regal a fost numit inspector onorific de vânătoare al judeţului Iaşi, în locul d-lui dr. N. Cădere, demisionat.**

x Comerciantul ieşan d. Marcel Cruparu, azi stabilit la Bucureşti, a fost decorat cu meritul comercial şi industrial cl. I-a.

x D. dr. N. Cădere, medicul şef al oraşului, a fost decorat cu „Răsplata muncii" pentru 25 ani de serviciu.

x **Sinucidere.**—La Rădăuţi s'a sinucis Rudolph Bruker, în etate de 49 ani, aruncându-se în basinul din str. Arcaşilor.

Sinucigaşul, secretarul tribunalului, a recurs la actul disperat din cauză că se afla în jenă financiară.

## INTRUNIREA FUNCŢIONARILOR COMERCIALI

**Şedinţa de aseară a secţiei tineretului**

Aseară la ora 9, la sediul asociaţiei, a avut loc şedinţa secţiei tineretului a uniunii generale a funcţionarilor comerciali.

Prezidează d. Ainor Strul.

D-sa critică atitudinea autorităţilor, în privinţa orarului şi repauzului la magazine.

D. Leon Herşcovici, reprezentantul majorilor, aduce laude acestei secţiuni, pentru activitatea pe care o desfăşoară. D-sa urează prosperitate, tinerilor funcţionari, conducătorii de mâine ai mişcării funcţionăreşti.

Dl. L. Sireţeanu, cere măsuri ca pentru asigurările sociale cotele practicanţilor să fie susţinute de patroni.

Dl. S. Grimberg cere ca autorităţile să ia măsuri, ca magazinele en-gros să nu fie deschise de sărbătorile legale.

Dl. Zingher—Huşi, aduce salutul secţiunii din acel oraş.

D. Racoviţă arată că numai prin organizare, situaţia funcţionarilor se va ameliora.

Mai iau cuvântul d-nii: Carol Michel, S. Braunştein, Lazăr Haimovici, Herşcu Iancu Buium Idel.

Se votează o moţiune, după care se trimite o telegramă de protest d-lui Ministru al Muncii, pe chestia orarului.

*Rep.*

x **Judecătoria Ocol II Urban a condamnat la câte 4 luni închisoare pe comercianţii David Potaşnic şi Iancu Şapsa din Şos. Păcurari.**

**Ei sunt acuzaţi că au pus la cale un furt de vite la măcelarul Oizer Iosub din Copou.**


**Doctorul M. Levy**
dă consultaţiuni pentru
**Boli de inimă şi plămâni**
zilnic, dela 3-7
Str. Coza Vodă 13


# Inainte de premieră

## Lozul cel mare

**— 4 ACTE DE S. IUSKIEWICI —**
**de Const. Argeşanu**

**(Continuarea din pagina I-a)**

cum a analizat aceşti eroi şi şi cum i-a făcut să acţioneze peste subiectul dramei lui.

Rolul principal se află în mâinile d-lui Sergiu Dumitrescu, interpretul lui Fedia din Cadavrul Viu.

Pentru interpretarea eroilor din dramele ruseşti, am impresia că trebuesc actori cari să poarte în ei ceva din adâncurile de ape, ceva din rezonanţe de orgă, actori cu multă profunzime de suflet şi adânc omenesc, în care să se poată oglindi viaţa şi în care să vibreze adânc game multiple, asemenea registrelor de orgă.

D. Dumitrescu este unul din aceştia.

Fără o rezonanţă puternică rolurile nu trăesc.

In mijlocul atmosferei de comedie în care subiectul este plasat, linia rolului lui Sonia trebue menţinută cu o deosebită dexteritate şi purtată de-a lungul celor patru acte asemenea unei echilibriste, care la cea mai mică neatenţie în afara liniei lucitoare a sârmei de oţel, cade în gol.

D-sa menţine această linie cu mare artă.

Jocul, pornit din primul act, este dozat cu grije *pe structura sufletească a eroului*— şi menţinând această structură, îi adaogă nuanţele de colorit dramatic progresiv şi uniform accelerat către coloritul dramatic final.

Nebunia finală a lui Sonia nu este un efect de teatru— şi nici o lovitură de sfârşit de act ca în dramele de efect, — ci evoluţia lentă a unui proces, o agonie dureroasă, la care spectatorul atent, ia parte odată cu jocul desfăşurat, ca un asistent la o operaţie.

Restul ansamblului, ales cu grije, face impresia unui admirabil angrenaj de orologerie de preţ, în care fiecare piesă străluceşte la locul ei cu funcţia şi mai ales în calitatea în care nu poate fi înlocuită.

D. George Mihail Zamfirescu a pus în scenă piesa după arta cu care ne-a obişnuit să-şi plaseze,— sau să-i facă să vorbească şi să simtă— eroii într'un roman propriu.

D-sa, înainte de a fi director de scenă, este un romancier şi în această calitate poartă în suflet o tainică vioară aleasă, în care prinde tot cea-ce coardele pot scoate ca sunet şi totul îl redă sub formă de melodii de preţ prin minunata rezonanţă a sufletului său.

Piesa lui Iuskiewici a trecut prin regia d-lui Zamfirescu ca o rază de lumină prin'r'o prismă. Din rolul lui Sonia a notat şi fixat nuanţe cari spun în câteva gesturi mai mult decât pagini întregi de adnotări.

Un singur exemplu: In scena finală, eşirea lui Sonia care îşi poartă nebunia urcând scara hotelului—şi trecând-o dincolo de lumea lui.

Din această piesă pe care d-sa a reuşit s'o dozeze cu exact cantitatea de emoţie necesară realizării ei artistice, credem că va putea obţine un meritat succes.

**Const. Argeşanu**

# Fiscul zugrumă

## INIŢIATIVA PARTICULARA

**Oamenii nu întreprind ceva, din cauza impozitelor.—Situaţia politică.— Câteva declaraţii ale d-lui Trancu-Iaşi**

**In trecerea sa prin localitate, fostul ministru al muncii d. Gr. Trancu-Iaşi s'a dus şi pe la clubul averescanilor ieşeni, pentru a face unele declaraţii prietenilor politici.**

**D. Trancu a făcut o expunere de program, arătând faptele pe cari partidul le-ar putea realiza, dacă ar fi însărcinat să guverneze.**

### Fiscul şi iniţiativa particulară

**— „N'am venit, a spus d. Trancu, să mă bat în faţa dv. cu pumnii în piept, şi să vă anunţ că venim mâine la putere.**

**Trebue să analizăm situaţia, să vedem ce este de făcut pentru ţară în vremurile de azi, pentru că sunt multe probleme cari, prin puţină bunăvoinţă pot fi rezolvate".**

**D. Trancu arată în mod argumentat că criza se datoreşte în special lipsei de pricepere a conducătorilor.**

**— „Sânt în ţara noastră, după un calcul făcut de specialişti, 8 miliarde lei tezauriza ţi la particulari şi aceasta datorită faptului că iniţiativa particulară este obstaculată de statul însuşi.**

**Când cetăţeanul ţine banii în casă, ştie că nu are să plătească nimănui nimic; dar din moment ce încearcă o iniţiativă *este atacat de fisc*, care-i cere mai mult de cât ar profita cetăţeanul.**

**Trebue degrevată iniţiativa particulară de atentatul fiscului şi încurajată—şi aceasta ar fi un mijloc de ameliorare a situaţiei".**

**D. Trancu s'a ocupat apoi de mijloacele de comunicaţie şi a arătat că mai ales comunicaţia pe apă este încă foarte primitivă.**

### „Strigoi politici"

**Intrebat de noi cu privire la succesiunea guvernului, d. Gr. Trancu ne-a răspuns:**

**Gh. Panu a spus cîndva:**

**„Sînt morţi pe mormîntul cărora trebue să baţi un ţiruş, ca nu cumva să învie sub formă de strigoi".**

**Acum trebue să vedem să batem bine acest ţiruş.**

**„Mie îmi este indiferent, la guvern sau în opoziţie. Trebue să se ştie însă că salvarea ţării şi asigurarea Tronului o poate face numai Mareşalul Averescu.** *O ţară care vrea să fie consolidată şi un Tron care vrea să se întărească, nu se pot priva de acest om, care a avut o viaţă de strălucire şi e sigur că nu va voi să albă un apus de soare întunecat".*

**Z. Dessmond**

## Criza politică şi impozitele

**Contribuabilii nu mai plătesc până după alegeri — Situaţia la fisc şi la municipiu —**

Criza de guvern a adus oarecare dezorientare în toate domeniile de activitate. Mai accentuată, în instituţiile de stat.

Astfel, d. administrator de încasări şi plăţi Vasile Tăutu, care săptămâna trecută dăduse ordine pentru o nouă intensificare a încasărilor (începuseră chiar şi executările), astăzi, nu mai ştie cum să procedeze.

### Contribuabili şi politica

Ieri, agenţii fiscului, însoţiţi de controlori, au ieşit la încasat.

Rezultatul zilei a fost aproape nul,—ne spune d. controlor I. Nedelcu, căci toată lumea *„te amână pe după... alegeri".*

Şi ce este mai interesant, ne-a complectat tot d-sa, *„nu poţi lua măsurile represive pe care ţi le dă legea la îndemână.*

De ce?...

*Aşa-i obiceiul când cade un guvern şi lumea este în aşteptarea altuia nou".*

### Incetarea încasărilor

Un distins funcţionar de la fisc, ne spune că *„până după 15 Ianuarie viitor, încasări nu se vor prea face".*

Şi ne-a motivat cele spuse:

— „Inainte de alegeri primim ordine să nu facem presiuni. Şi cum alegerile vor avea loc pela vre-o 20 Decembrie, până atunci încasările vor fi inexistente.

Vin apoi sărbătorile. Iar nu poţi încasa!

Deabia pe la mijlocul lunei Ianuarie 1934, ne vom... relua ocupaţiile.

Dar probabil cu furie,—căci visternicul deatunci îşi va da seama de golul cel mare rezultat în cele două luni de stagnare la încasări.

*Mă întreb însă*, a încheiat interlocutorul nostru, — *de unde se vor plăti lefurile?*

### La primărie

La Municipiu situaţia este şi va fi identică. Dl. prim-ajutor de primar N. Georgescu întrebat cum merg încasările, ne-a spus:

— „Până acum am şchiopătat.

De acum încolo,—până vor veni alţii, vom sta pe loc".

*p. grancea*

## Jefuirea mormintelor
### cazul dela Brăila

La Brăila s'a făcut o descoperire macabră.

Câţiva prieteni ai tânărului Hristu Ţigănaş, care fusese înmormântat zilele trecute, au recunoscut la un individ mai multe obiecte cu care mortul fusese îngropat.

S'au făcut cercetări şi s'a constatat că într'adevăr mormântul a fost jefuit, furându-se hainele decedatului şi obiectele din sicriu.

Poliţia din Brăila continuă cercetările, întrucât crede că e vorba de o bandă ce se ocupă cu jefuirea mormintelor.

## Erupţiile

**PomadaCadum potoleşte şi vindecă orice iritaţie sau umflătură a pielei şi asigură nopţi de somn liniştit persoanelor cari suferă de ani de zile de afecţiuni ale pielei. Multe suferinţi sunt înlăturate prin întrebuinţarea la timp a Pomadei Cadum contra eczemei, buboaielor, eheilei, erupţiunilor, emoroizilor, bălăndei, cojirii plăgilor superficiale şi jupuirii pielei.**

## OPERETA VIENEZA

### vine la Iaşi -- „In carne şi oase"

Vineri 24 Noembre va fi o zi de surpriză artistică la Iaşi. Precum am anunţat, în acea zi soseşte în localitate un ansamblu de teatru din Viena, format din 30 elemente, în frunte cu Paula Wessely, Oskar Karlweiss, Hermann Thimig, etc.

Acest ansamblu, care la „Theater in der Josefstadt" in capitala Austriei lucrează sub conducerea lui Max Reinhardt, se prezintă într'o formă care mărturiseşte arta marelui regisor.

Paula Wesselyeste o artistă cu puternice resurse. Ea a obţinut recent un strălucit succes la Salzburg, unde a jucat pe Grätchen în „Faust".

Herman Thimig şi Oskar Karlweiss sânt deasemenea bine cunoscuţi publicului din numeroasele filme de cinema, care li-au creiat un renume mondial.

Această trupă vieneză va reprezinta o piesă atrăgătoare „Ist Geraldine ein Engel?" (E Geraldina un înger?).

De pe acum publicul ieşean a început să reţie bilete pentru acest spectacol interesant întrucât mulţi doresc să-i vadă în carne şi oase (după formula consacrată) pe renumiţii artişti vienezi.


**Max Reinhardt la Iaşi**

**La 24 Noembrie 1933, maestrul regiei moderne va da o singură reprezentaţie în sala teatrului „SIDOLI" din localitate, cu**

**„Ist Geraldine ein Engel?"**

comedie în 3 acte de **HANS JARAY.** Interpretarea este susţinută de ansamblul Reinhardt de la „THEATER IN DER JOSEPHSTADT" din Viena din care fac parte **Paula Wessely, Oskar Karlweiss, H. Thimig, Fritz Delus etc.** Celebrităţile ecranului — Un regal de artă subtilă. — BILETELE LA SIDOLI


## Ora tăcerii la Chişinău
### Manifestaţie anti-hitleristă

Chişinău 14.—Pe ziua de ieri, comitetul anti-hitlerist din Basarabia a organizat „ora tăcerii", între orele 10-11 dimineaţa.

Primăriile şi toate întreprinderile industriale au întrerupt activitutea.

La ora tăcerii au aderat majoritatea comercianţilor şi industriaşilor.

Antisemiţii în frunte cu profesorul Schreibler au încercat să manifiesteze contra boicotului, dar au fost opriţi.

La ora 12 au avut loc patru meetinguri, la care au luat cuvântul organizatorii boicotului contra Germaniei.

In sala Reidel a avut loc cu acest prilej o încăierare între sionişti-revizionişti şi câţiva tineri.

Câţiva cetăţeni au fost răniţi. *Coresp.*


**Abonaţi-vă la ziarul „OPINIA"**


## INFORMAŢIUNI

x **Tragerea premiilor ziarului „Opinia" va avea loc Duminică 26 Noembrie ora 11 dimineaţa în sala Trianon**

**In curând o nouă serie de mari premii gratuite.**

x Expoziţia talentaţilor Bruea şi Agafiţei din sala A. C. I. mai poate fi vizitată până Joi, când urmează să se închidă.

Numeroasele persoane cari au făcut reţineri, sunt rugate a ridica tablourile.

x *Conferinţa dlui Insului profesor Achille Mestre, (care va vorbi despre „La France d'hier et d'aujourd'hui"), are loc astăzi în Aula Universităţii la ora 6 p. m. precis,— şi nu la ora 7 cum din eroare s'a anunţat într'un ziar de dimineaţă.*

x **Furt.**— In cursul nopţii s'a comis un furt de obiecte casnice la d. Dr. Diaconu din str. Păcurari 159.

x D-na Paulina Galaţu din str. Scoala, s'a plâns parchetului că soţul ei Dumitru şi aduce în casă o concubină, iar pe dânsa o maltratează şi o alungă.

x Parchetul cercetează reclamaţia introdusă de d. C. Costinescu directorul scoalei primare „M. Cogălniceanu", împotriva volaţorului I. Bilons de la fabrica de Textile „Beclean" din jud. Someş.

Volaţorul este învinuit că ar fi primit un aconto pentru o comandă pe care n'a executat-o.

x *Sinucidere.*— In comuna Erbiceni a fost găsit spânzurat în locuinţa sa, săteanul Anton Tener în vârstă de 50 de ani. Cauzele actului funest ar fi o boală incurabilă.

x Au fost trimişi în judecată pentru provocare de scandal şi devastare, guarzii societăţii „Fiducitatea" D. Bută şi Em. Vicol.

Aceştia sunt învinuiţi ca fiind în stare de ebrietate, au intrat în cârciuma d-lui Itic Polack din str. Râpei cauzându-i mari stricăciuni, lovind şi insultând pe cei prezenţi.

x **Pentru edili.**—In strada Sărărie, colţ cu str. Albineţ Primăria a dărâmat casa expropiată peutru utilitate publică.

Prin dărâmarea acestui imobil, trotuarul din str. Sărărie, pe o lungime destul de mare, s'a transformat în grămezi de moluz cari împiedică circulaţia.

Cetăţenii din partea locului roagă pe d. Primar să ia măsuri urgente pentru a face posibilă circulaţia şi repararea trotuarului.

x **Atac banditesc.**—Pe şos. Suceava — Burdujeni, în pădurea Călugăreni, d. Solomon Goldenberg, casierul morei Zvoriştea (Dorohoi) a fost atacat şi maltratat de bandiţi, care l'au jefuit de suma de 70.000 lei.

Este cercetat vizitiul Costică Pălănceanu, bănuit că ar fi fost în complicitate cu banditii.

x Biblioteca de împrumut pe care Cartea Românească o pune la dispoziţia publicului cititor cu 8 Lei, cuprinde cele mai frumoase opere literare.

## O revistă interesantă
### pentru filatelie

A apărut numărul pe Noembrie al revistei *„Filatelia pentru Toţi"*, complect reorganizată sub noua conducere a d-lui dr. Arnold Jazlowitz, cunoscutul specialist în filatelie. Revista cuprinde un bogat şi variat material informativ, documentar şi distractiv. Intre colaboratorii acestui număr, citâm pe d-nii: Gh. Matteescu-Sinaia, Baron von Witzleben, Dr. Wotta, Eduard Cohen, Prof. Dr. Grubea, care semnează studii timbrologice interesante.

O rubrică specială se ocupă cu raidul Zeppelinului, urmărit pe o hartă intuitivă. O altă rubrică e închinată noutăţilor lumii. O inovaţie în presa filatelică o constitue rubrica intitulată „Zâmbetul filatelistului".

Nici anecdote filatelice nu lipsesc din publicaţia aceasta, care ambiţionează să satisfacă pe toată lumea.

Dar surpriza cea mai mare va fi prezentarea technică excepţională, căci revista se tipăreşte la cea mai mare intreprindere tipografică din ţară. Apariţia acestui număr va marca deci un eveniment în istoria filateliei din ţară.

**Revista se găseşte de vânzare la toate chioşcurile şi librăriile din ţară. Pentru abonamente, a se adresa Administraţiei revistei, strada Academiei 2, etajul III.**

## Un agent de loterie
### reclamat parchetului

Dl. M. Duff directorul colecturei „Providenţa" din str. Ştefan cel Mare, a reclamat parchetului pe agentul plasator Solo Link din strada Muzelor 22.

Acesta ar fi luat lozuri în valoare de 22 mii lei pe cari nu le-a achitat.

D. Duff arată că agentul nu i-a adus nici numele persoanelor cărora le-a vândut lozurile pentru a li se putea comunica în cazul când ar câştiga.

Parchetul cercetează.

Rep.

## Viza livretelor militare

*Cercul de Recrutare Iaşi*, aduce la cunoştinţa generală că viza anuală a livretelor Md. I (grade inferioare) a început la Cercul de Recrutare pe ziua de 1 Noembrie 1933.

La C. R. Iaşi oameni vor viza după cum arată mai jos:

Contingentul 1911, în ziua de 7-8 Noembrie, 1912—9-10, 1913—11—12, 1914—13—14, 1915—15—16, 1916—17—18, 1917—19-20 Nembrie, 1918—21-22, 1919—23-24, 1920—25-26, 1921—27-28, 1922 29-30, 1923—1-2-3 Decembrie, 1924—4-5-6, 1925 — 7-8-9, 1926—10-11-12, 1927—13-14, 15, 1928—16-17-18, 1929—19-20-21, 1930—22-23-28, 29 şi 30 Decembrie dispensaţii medicali şi susţinătorii de familii cfg. 1931.

## Regele intervine
### pentru invalizi şi orfani ieşeni

La administraţia financiară a venit spre rezolvare din partea Casei Regale, o impresionantă cerere făcută Suveranului de către invalidul de războiu Cotmaciuc Dumitru şi orfanii de războiu Petru şi C. Trofirin, din Scobinţi, ca re n'au încasat pensiile de câţiva ani de zile.

D. administrator financiar V. Tăutu a ordonat să se facă formele necesare, pentru ca aceştia să reintre în drepturile lor.


x **Intrebuinţaţi Cremă de Lăcrămioare de noapte.** Nu constitue substanţe vătămătoare. Curăţă albeşte şi catifelează faţa, făcând-o suavă, tragedă şi parfumată.

**Depozit: Farmacia Dr. D. Beceanu, Piaţa Halei Iaşi.** 4

x **Dr. Gancevici** *consultă Boale de piept: Luni, Mercuri, Vineri orele 1—4 str. Cismăriei 21.*

x *Ciorapi pentru domni, doamne şi copii, cumpăraţi eftin la magazinul* **„Cuibul Păsărilor".**

Quadrat Riga


## CULTURALE

## Conferinţele fermecătoare
### ale savantului francez d. Achile Mestre

De cîte-va zile, laşul intelectual adăposteşte pe unul din cei mai renumiţi profesori de Drept internaţional din Paris: d. Achile Mestre.

Sub auspiciile Universităţii ieşene, d. Mestre ţine în localitate cîte-va conferinţe de interes general.

Ieri după amează, în faţa unei asistenţe selecte, compusă din doctori, avocaţi, profesori şi studenţime, savantul francez a vorbit în Aula facultăţii de Drept despre: Le contrôle juridictionnel.

D. prof. Florin Sion a prezentat publicului pe conferenţiar recomandându-l ca pe un demn urmaş al enciclopedistului Georges Ripert.

D. Achile Mestre şi-a desvoltat apoi subiectul într'o expunere surprinzător de clară. Conferenţiarul a făcut o incursiune în Dreptul Constituţional al diverselor ţări, arătând cum s'au despărţit şi au lucrat cele trei puteri în stat.

Conferinţa presarată cu spirite de efect a fost deopotrivă utilă şi interesantă.

Azi şi mâine, în Aula Universităţii şi Aula facultăţii de Drept, d. Mestre îşi va desvolta alte două conferinţe atrăgătoare. *Ad.*

## Adevăraţii autori ai furtului
### din holul Băncii Naţionale
### au fost prinşi ieri la Chişinău

Din partea d-lui comisar Dumitriu şeful biroului judiciar din Chişinău, s'a primit astăzi la chestura locală o comunicare interesantă.

E vorba de prinderea în capitala Basarabiei a 3 vestiţi pungaşi de buzunare, care fac deobiceiu naveta Iaşi-Chişinău. Cei arestaţi sînt: Gherş Ghiser, Strulis şi Felender.

Poliţia chişinăuană a stabilit că ei sânt autorii furtului de 50.000 lei, comis asupra comerciantului Fişel Marcovici din Dorohoi, în holul Băncii Naţionale.

D. Bârzescu directorul chesturii ieşene, a comunicat la Chişinău ca pungaşii să fie aduşi subt escortă la biroul judiciar din Iaşi, pentru desăvârşirea cercetărilor.

*Rep.*


x **„Chino-vinul Dr. Rătianu"** cu China Kola, Guarana, Genţiană şi Glicerofosfat de Calciu întăreşte organismul dându-i vigoare. Se recomandă cu mare succes convalescenţilor şi anemicilor, mărindu-le pofta de mâncare.

Depozit Farmacia Dr. Rătianu str. Cuza Vodă 48.

**Azi la cinema ROXY Program de Gală**

Opera TROVATORE cântată de celebrul tenor MARTINELI de la opera metropolitană din New-York

**Schanghai-Expres cu Marlene Dietrich**

noua reeditare

Serbările Centenarului Castelului **PELEŞ - SINAIA** vorbite româneşte.

Pathe-Journal cu ultima modă feminină şi ştiri din lumea întreagă — MIKY în Lampo scamatorul complectează bogatul program.

Intrarea generală Lei 15. Duminică dim. 8 lei.

**Volaţuri spre Palestina cu preţuri reduse**

Turiştii cari vor pleca în grupuri spre Palestina pot beneficia de preţuri reduse, cu vapoarele Serviciului Maritim Român (S. M. R.) se face şi formalităţile necesare pentru paşapoarte, vize, etc.

PLECARILE APROPIATE

Vaporul „Dacia" cu plecare din Constanţa 20 Noembrie
Vaporul „Ardeal" cu plecare din Constanţa 24 Noembrie
Vaporul „Dacia" cu plecare din Constanţa 4 Decembrie
Vaporul „Dobrogea" plecare din Constanţa 8 Decembrie
Vaporul „Dacia" cu plecare din Constanţa 18 Decembrie

Informaţiuni şi prospecte

**Serviciul Maritim Român s. m. r.**

Agenţie de plasare a bilelor

*Iaşi str. Lăpuşneanu No. 37*

M-me PANICI

**Prezicătoare** a sosit pentru un scurt timp. Prezice viitor şi interesant tuturor şi uşurează în orice situaţiune.

**Str. Colonel Langa No. 1**

Cons. 9—3 şi 5—8

NUMAI 3 ZILE

**Mica Publicitate**

D-R. A. SOCOLOVSCHI, nas, gât, urechi, s'a mutat Cuza-Vodă 42 (casa Cristofor) Cons. 8 jum.-9 jum. 12-2 4-7.

DE INCHIRIAT cameră mobilată unui domn serios sau ofiţer superior. Vizibilă 11-2 str. Banu No. 6.

ONDULAŢIE cu apă şi fierul, tunsorile cele mai moderne de damă execută ireproşabil **Coafor Select** Cuza Vodă 25 (colţ Armeană).

TRICOTAGE, Lingerie, mai eftin ca la fabrică găsiţi la „Canarul de Aur" Cuza Vodă 9.

VÂND cazan rufe, paturi, covoare, flori, linoleum, mese; Rauch Păcurari 10.

**Curs de limba franceză**
**pentru copii**

cu începere de la 15 Noembrie orele 3—4 p. m. 150 lei lunar. Inscrieri D-na I. Coulon str. Lascar Catargi 11 bis orele 11—1

MASĂ BOGATĂ
-CHEFURI-
OBOSESC RĂNICHII
ÎNGREUE STOMACUL
CONGESTIONEAZĂ
-FICATUL-

TYP
PURGATIV-DEPURATIV
CURĂŢĂ-DESFUNDĂ
-STOMACUL-
UŞUREAZĂ PE DATĂ
-FICATUL-
SPALĂ RĂCORESTE
-RĂNICHII-
REDĂ A DOUA ZI:
BUNĂ DISPOZIŢIE
POFTĂ DE MÂNCARE

PORT TALPA OKMA
COSTĂ EFTIN ŞI
DUREAZĂ MULT
prin talpa
PALMA
OKMA
nu trece
umezeala şi
ţine la infinit
PRETUTINDENEA PESTE TOT

**Numai cu 10 şi 20 lei**

gospodinele noastre vor putea câştiga cele mai diverse accesorii de menaj la *Cercul dansant* din 18 Noembrie organizat de Reuniunea Femeilor Israelite în saloanele Sfatului Negustoresc.

Quadrat Riga

Excelentul sapun
**„Virginia"**
nu trebuie să lipsească la nici o toaletă.

IMPRIMATE
EXECUTĂ
RAPID
INGRIJIT
EFTIN
„OPINIA"
Str. Lăpuşneanu 37

# ULTIMA ORĂ

# UN GUVERN PUR LIBERAL

## sub preşidenţia d-lui Duca

### *Astăzi se rezolvă criza*

Bucureşti 14 — După cum am anunţat, şi d. Octavian Goga a refuzat colaborarea la guvern propusă de d. Duca.

Acest refuz se pare că s'a produs din cauza insuficienţei de locuri în guvern şi parlament, propuse de d. Duca.

Intr'adevăr, d. Goga a declarat ziariştilor:

— Am respins oferta de colaborare a d-lui Duca, pentrucă nu renunţ la principiile de intransigenţă naţională şi la demnitatea partidului meu".

### Astăzi se rezolvă criza

*D. Duca a comunicat aseară Suveranului că n'a putut constitui un guvern de colaborare.*

*A rămas ca Regele să avizeze.*

*Astăzi până la prânz, d. Duca se va prezenta la Palat. In această audienţă*

D. I. G. DUCA

*d. Duca: sau îşi depune mandatul; sau (la cererea Suveranului) va prezinta lista unui guvern liberal pur.*

*Mai persistă oarecare dificultăţi.*

**Pregătirile liberale**

Aseară a ora 8, ieşind de la Palat, d. Duca s'a dus acasă unde a avut consfătuiri cu fruntaşii partidului.

S'a discutat eventualitatea alcătuirii unui cabinet liberal pur.

Astăzi dimineaţă d. Duca a continuat consfătuirile, înainte de a se prezinta Regelui.

Dacă va primi mişiunea de a guverna numai cu partidul liberal, va prezinta imediat lista noilor miniştri.

**Ministeriabilii**

Se afirmă cu siguranţă că într'un guvern pur liberal, prezidat de d. Duca, vor intra următoarele persoane:

Dinu Brătianu, dr. C. Angelescu, V. Sassu, I. Inculeţ, Al. Lapedatu, I. Nistor, G. Tatarescu, R. Franasovici.

Aceştia sînt desemnaţi pentru departamente pline.

La externe va rămânea d. Titulescu, având pe d. Savel Rădulescu ca subsecretar de stat.

*Chestia subsecretarilor de stat* încă nu-i rezolvită. Sau numărul lor se va reduce la trei (preşedenţie, externe şi finanţe); sau se va menţine situaţia actuală.

**Dizolvarea parlamentului**

Dacă astăzi se alcătueşte guvernul, va apărea imediat o ediţie specială a Monitorului Oficial, cuprizând două decrete: unul cu numirea noilor miniştri; şi al doilea decret prin care se dizolvă parlamentul şi se fixează data noilor alegeri.

Partidele de opoziţie au şi început pregătirile pentru campania electorală.

Prefecţii de judeţe şi-au înaintat ieri telegrafic, demisiile.

**Biroul naţional-ţărănist**

Fruntaşii naţional-ţărănişti s'au întrunit aseară la d. G. G. Mironescu şi au discutat până după miezul nopţii.

S'a fixat cuprinsul manifestului către ţară, în care se expune opera înfăptuită până acum şi programul de viitor.

Astăzi dimineaţă la ora 10, biroul naţional-ţărănesc se întruneşte din nou.

**Iarăşi confiscare**

Un fapt interesant se anunţă din Cluj.

Cu toate că d. Vaida e numai premier girant, iar astăzi va deveni simplu particular, ieri a fost confiscat din nou ziarul maniist „România Nouă". Desigur că acest gest nu-i menit de loc să îmbunătăţească raporturile între d. Vaida şi partizanii d-lui Maniu.

**La d. Titulescu**

Starea sănătăţii d-lui Titulescu s'a îmbunătăţit simţitor. Totuşi medicii l-au sfătuit să mai rămâie în pat.

D. Duca i-a făcut aseară o vizită prelungită.

**Consfătuirea socialiştilor**

Comitetul partidului social-democrat a examinat situaţia şi a apreciat că se impune un guvern neutru, pentru efectuarea unor alegeri libere.

Asemenea guvern să fie prezidat de primul-preşedinte al Curţii de Casaţie. Sau eventual să se alcătuiască un guvern de alegeri, cu reprezentanţi din toate partidele politice.

Partidul social-democrat va lupta singur în alegeri. Consiliul general al partidului se va întruni Duminecă 19 Noembrie şi va fixa candidaturile.

## O profesoară ciopârţită cu cuţitul

### de către soţul ei

Făgăraş 14 — O înfiorătoare drama familiară s'a produs ieri în localitate.

Profesoara Otilia Catona era în divors cu soţul ei Boris de Fay.

Soţul a venit la locuinţa socrilor (unde se mutase profesoara) pentru a avea o discuţie cu vevasta.

S'a produs însă o nouă ceartă. Şi orbit de furie, Boris s'a repezit cu cuţitul la nevastă, aplicându-i 26 lovituri, la faţă, ceafă şi trup, — ciopârţind-o cu o rară sălbătăcie.

Victima a fost transportată la spital în stare foarte gravă; iar criminalul este arestat.

## REGELE JUGOSLAVIEI

### mareşal al armatei romîne

Bucureşti 14. — In Monitorul Oficial de ieri a apărut un decret regal prin care Regele Alexandru al Jugoslaviei este numit mareşal al armatei romîne.

## O conferinţă a celor 4 puteri

### pentru reluarea discuţiunilor cu Germania

Paris 14. — D-nii Sarraut şi Paul Boncour au examinat ieri rezultatul plebiscitul din Germania şi consecinţele politice.

Primul-ministru şi ministrul de externe vor face declaraţii în şedinţa de astăzi a Camerei.

La Geneva se crede că Anglia, Franţa şi Italia vor găsi o modalitate pentru a relua discuţiile cu Germania.

Presa italiană afirmă că în curînd se va întruni la Roma conferinţa statelor care au semnat Pactul celor 4 (Anglia, Franţa, Italia şi Germania). E posibil ca la această conferinţă America să trimeată un observator.

## Condamnat de două ori

### la munca silnică pe viaţă

Tîrgovişte 14.— Criminalul Const. Breazu din Ciulniţa, fusese condamnat la munca silnică pe viaţă, pentrucă în anul 1930 violase şi apoi omorise o fetiţă.

In închisoarea Aiud, el a mărturisit că în anul 1924 a ucis doi săteni. Pentru aceste crime, a fost judecat ieri din nou la Curtea cu Juri din Tîrgovişte, şi condamnat încă odată la muncă silnică pe viaţa.

Păcat numai că n'are două vieţi, aşa că nu poate ispăşi de două ori.

## In jurul unei sinucideri

Am relatat eri despre încercarea de sinucidere a industriaşului Max Lustgarten din str. Pantelimon, proprietarul fabricei de boiangerie „Ideal" din Iaşi.

In urma îngrijirilor date, starea d-sale s'a îmbunătăţit.

Dintr'o confuziune a apărut în numărul de eri al ziarului că încercarea de sinucidere ar avea un substrat sentimental.

Cercetările autorităţilor au stabilit ulterior că această versiune nu este întemeiată, şi că adevărata cauză a gestului disperat se datoreşte unor neînţelegeri familiare de ordin bănesc.

## Un plan pentru proclamarea lui Horty

### ca rege al Ungariei

*Londra 14.—„Daily Telegraph" publică ştirea primită din Viena, cum că generalul Goemboes, a început o campanie pentru a face pe Regentul Horty, rege al Ungariei. Se spune că d-sa ar fi promis socialiştilor anumite privilegii între cari alegeri naţionale şi vot secret.*

*Totuşi, în cercurile oficiale şi semioficiale se desminte ştirea. Insă opinia exprimată de cercurile neutre, e că un asemenea plan nu este exclus.*

*„Daily Herald" spune că Amiralul Horthy, actualul regent al Ungariei, va fi în curând proclamat rege. Ştirea o are din sursă absolut de încredere.*

## INCERCARE DE JAF

### şi atac cu revolverul

### la liceul ortodox de fete

Un atac banditesc s'a încercat astă noapte la „Institutul societăţii ortodoxe naţionale a femeilor române" din str. Lascar Catargi.

Pe la ora 1, portarul acestei şcoli a fost sculat din somn de sgomotele care veniau din grădina şcolii. Slujbaşul a ieşit pe uşă să vadă ce s'a întâmplat şi a observat două umbre omeneşti.

Portarul s'a apropiat, însă la un moment dat, unul dintre hoţi a descărcat revolverul asupra lui.

Ca prin minune, glontele nu şi-a nimerit ţinta şi slujbaşul a scăpat cu viaţă.

După această ispravă cei doi vizitatori nocturni au dispărut fără urme.

S'au dispus cercetări.

x D-nii I. Nedelcu şi L. Lazăr dela ad-ţia de încasări şi plăţi, au reuşit cu „foarte bine" la recentul examen de controlor ţinut la ministerul finanţelor.

*x Emigranţi spre Palestina.* Inspecţia de mişcare a fost înştiinţată că astă seară intră în ţară prin punctul Gh.-Ghica-Vodă, un tren special cu 700 evrei, emigranţi din Germania şi Polonia. Ei vor pleca din Constanţa spre Palestina.

## Un comerciant ieşan

### îşi reclamă fiul pentru acte de indelicateţă

Cunoscutul comerciant ieşan d. Zeida Roşi din strada Ghica Vodă 45, a introdus o reclamaţiune interesantă la poliţie împotriva fiului său Samoil.

D-sa s'a plâns că într'o bună zi, singurul său băeat în etate de 22 ani a părăsit brusc casa părintească, dispărând din Iaşi spre o destinaţie necunoscută.

Dar fugarul n'a plecat cu mâinele goale. Odată cu dânsul au dispărut din casă un patefon cu 30 plăci, precum şi un inel de aur cu 11 briliante.

Tânărul Samoil Roşi după un mic turneu prin câteva oraşe învecinate şi la Cernăuţi, terminându-şi banii proveniţi die vânzarea lucrurilor sustrase de la părinţi s'a înîntors acasă.

Cercetat la poliţie, el n'a negat furtul, declarând că a avut nevoie de bani pentru o excursiune la Bucureşti.

Patefonul l-a vândut unchiului său d. Leon Leibensart din str. Nicolina 2, iar în ce priveşte veriga preţioasă, el a transformat-o în bani la un giuvaergiu din Cernăuţi.

D. Roşi-tatăl a anulat „târgul" făcut de fiul său cu ruda din Nicolina rambursându-i suma oferită şi a rugat cu poliţia să facă o intervenţie la chestura cernăuţeană pentru răscumpărarea din mâinile giuvaergiului de acolo, a bijuteriei vândute de fiul d-sale. Rep.

TESTA

SCOATE : DUREREA

Antineoralgic neîntrecut

MIGRENE · RĂCELI · GRIPĂ

ORA 1

# Noul guvern Duca

## Miniştri depun azi jurământul

**Bucureşti 14.—Astăzi la prânz, d. I. G. Duca a fost primit în audienţă de rege. La ieşirea dela palat, d. Duca a declarat că M. S. Regele l'a însărcinat cu alcătuirea unui guvern liberal pur.**

D. Duca s'a dus imediat acasă la d-sa, unde îl aşteptau fruntaşii partidului, cu care s'a consfătuit asupra alcătuirii listei ministeriale.

**Noui miniştri urmează să depuie jurământul la ora 6. p. m. In cursul serii, se vor face numirile de prefecţi.**

### *Lista probabilă*

**După toate probalităţile, cabinetul va fi compus în felul următor:**

**D. DUCA, preşedenţia. TITULESCU, externe. Genaral UICA, armata. DINU BRATIANU, finanţe. Mai intră miniştri plini V. Sassu I. Inculeţ, G. Tătărescu, R. Franasovici, Al. Lapedatu, I. Nistor.**

**Subsecretari de stat sînt indicaţi d-nii: Victor Slăvescu, Victor Iamandi, dr. Manolescu-Strungă, Nicu Maxim, etc.**

# Consfătuiri la Palat

## pentru întocmirea listei de guvern

**D. Titulescu a fost chemat la palat. Deşi bolnav, d-sa a venit în audienţă şi a discutat cu suveranul despre formarea listei noului guvern, propusă de d. Duca.**

**Apoi d. Titulescu a avut o convorbire cu Duca. După această consfătuire, d. Duca s'a dus la locuinţa d-sale, unde împreună cu fruntaşii partidului va aranja lista ministerială definitivă, pe care o va prezinta regelui astăzi după amează la ora 4.**

In vederea „Târgului eftin" ce se organizează la Iaşi, magazinul „MOCA" a redus de pe acum simţitor preţurile:

Cumpăraţi cafea reuşită cal. I lei 1?0 kgr.

„ Ceai Mandarin lei 180 kgr.

„ Ciocolată cu lapte lei 1?0 kgr. etc.

x Contra durerilor musculare, articulare, sciatice de natură reumatică sau gutoasă, întrebuinţaţi Frantzbrandvein Mentoformic Dr. Rătianu aprobat de Consiliul Sanitar Superior. Alină durerile redând buna dispoziţie. Depozit Farmacia Dr. Rătianu Iaşi, Cuza-Vodă 48.

Şoşoni Galoşi Quadrat Riga

Abonaţi-va la ziarul „Opinia"

In atenţia ieşenilor

FIRMA „GALERIILE VICTORIEI" din BUCUREŞTI

a înfiinţat în localitate un mare DEPOZIT PENTRU DESFACEREA de galoşi şi şoşoni

EN GROS EN DETAIL

Marca mondială „REZITRUST"

şi vinde cu preţurile făbricei

Iaşi, str. Ştefan cel Mare No. 8

(fost mag. Setta)

ANUL XXX No. 7972

2 (doi) lei exemplarul

JOI 16 NOEMBRIE 1933

ABONAMENTE
Lei 600 . . . . pe un an
„ 300 . . . . „ 6 luni
„ 150 . . . . „ 3 „

ATELIERELE TIPOGRAFICE
IAŞI. — STR. LĂPUŞNEANU 37

# OPINIA

ZIAR POLITIC COTIDIAN

ANUNCIURI
se primesc la toate
AGENŢIILE DE PUBLICITATE
şi la
ADMINISTRAŢIA ZIARULUI
Iaşi. — Strada Lăpuşneanu 37

Telefoane { Redacţia 391 / Administraţia 394 / Serviciul de noapte 367

ACTUALITĂŢI POLITICE

## Falimentul

### „OAMENILOR REGELUI"

### CONSTITUIREA NOULUI GUVERN

*Unele persoane politice au introdus, de câţiva ani, sistemul de a abuza de numele regelui pentru combinaţiile lor de club.*

*Sistemul, nedelicat şi înşelător, a tulburat viaţa publică, creind grupuri politice care uneori încurcau situaţiile cele mai limpezi.*

*Greşeala şi ambiţia d-lui G. Brătianu a făcut pui. In acelaş făgaş a intrat d. Goga apoi d. Iunian; şi cât pe ce să intre şi d. Vaida (nu mai vorbim de unii sateliţi mai mititei).*

*Zarva politică sub emblema „oamenii regelui", a dat acuma faliment.*

*Alcătuirea guvernului liberal sub preşidenţia d-lui I. G. Duca, a dovedit că în politica românească predomină realităţile şi necesitatea de stat.*

*

*La consultaţiunile regale, unele partide — în linia atitudinei democratice — au recomandat un guvern de alegeri. E curios că asemenea recomandare a făcut-o, fără jenă, şi d. Vaida. Cu ideologia naţional-ţărănistă de odinioară, acest partid ar fi fost obligat — atunci când i-a venit rândul la guvernare — să inaugureze el acest sistem. Insă n'a făcut-o; ci în două rânduri a desfăşurat alegeri de partid. Iar ultima alegere, condusă de d. Vaida, a decurs aşa cum se ştie!*

*Şi totuşi, acuma, d. Vaida şi-a permis farsa să formuleze un desiderat pe care d-sa şi partidul d-sale l-au ucis în faşe!*

*

*D. mareşal Averescu a propus un g u v e r n unitar, al unui partid puternic. Şi a fost satisfăcut. Guvernul Duca îndeplineşte aceste calităţi (căci în mod serios, d. Averescu nu-şi putea închipui că din acest punct de vedere, partidul d-sale ar fi putut avea întâetate).*

*Guvernul Duca reprezintă o forţă regnicolară, bine organizată; cu tradiţie şi experienţă. După o opoziţie foarte lungă, e menit a schimba atmosfera şi a aduce o eră nouă în viaţa publică.*

*Acuma când nevoile sânt atât de mari şi resorturile sociale atât de slăbite, oamenii bine intenţionaţi au datoria să acorde încredere noului regim, aşteptându-l la lucru.*

**Lr.**

## DIN TOATA LUMEA

**Hipnotizarea fiarelor.**— Fachirul Blucaman din India a sosit zilele trecute la Viena, unde a dat mai multe reprezintaţii, care, au atras un public numeros. El are specialitatea de a hipnotiza animalele sălbatice, fiarele executând apoi întocmai ordinele fachirului.

Ultimul spectacol a avut însă un sfârşit dramatic. Blacaman se afla în cuşca unui leu, pe care încerca să-l hipnotizeze. Fiara părea la un moment dat cuprinsă de somnul hipnotic, iar fachirul se pregătia pentru experienţele obişnuite.

Deodată însă leul s'a trezit, năpustindu-se asupra lui Blacaman. Pînă să-i vie personalul în ajutor, fachirul s'a ales cu braţul drept sfâşiat şi şi cu numeroase răni pe faţă şi pe corp. Totodată, din cauza spaimei, a căpătat o boală de nervi, care i-a distrus puterea de hipnotizare. Multe persoane l-au sfătuit să renunţe la experienţele sale periculoase, dar fachirul n'a dat ascultare, avînd o încredere oarbă în forţa sa hipnotică. Şi astfel pînă la urmă a pătimit-o!

*

**Hora căsătoriilor.**— Am anunţat că în Italia au avut loc într'o singură zi aproape 60.000 nunţi.

Se mai precizează că în acea zi au venit şi 1572 perechi din alte ţări (Austria, Elveţia, Spania, etc.), pentru a face căsătoria în Italia. In ziua nunţilor, s'au vîndut 33.627 bilete de tren şi vapor numai pentru perechile de căsătoriţi.

Succesul a fost atît de mare, încît Mussolini proectează o nouă zi a căsătoriilor. E de văzut încă, dacă tinerii în cauză fi vor rămînea recunoscători!...

*

**Cu glontele în inimă.**— La Kansas City (Statele-Unite) locueşte un tînăr fermier Virgil Bennett, în etate de 21 ani, cunoscut sub denumirea de „o m u l cu glontele în inimă".

Acum cîtva timp, Bennett a luat parte la o vînătoare şi a fost victima unei crime din imprudenţă. Un vînător a greşit ţinta şi glontele a pătruns în pieptul fermierului.

Curios este faptul că proectilul s'a oprit în inimă şi totuş omul trăeşte. Ceva mai mult, Bennett îşi continuă ocupaţiile în mod normal.

Totuş el este zilnic supraveghiat de un medic, fiindcă operaţia de extragere a glontelui e imposibilă şi sînt temeri că proectilul ar putea provoca oricînd un desnodămînt fatal.

Ne închipuim că omul nu doarme liniştit!...

*

**1000 scrisori cu sînge de om.**— Am relatat că asasinii lui Inukai, fost prim-ministru al Japoniei, au fost condamnaţi la pedepse ce variază între un an şi cinci ani închisoare.

In legătură cu acest caz, se anunţă că magistraţii din Tokio, în timpul judecării procesului, au primit 1000 scrisori de ameninţare, scrise cu sînge omenesc.

Tovarăşi necunoscuţi ai criminalilor îi înştiinţau pe judecătorii că vor fi ucişi, dacă vor a p l i c a pedeapsa cu moarte. Şi astfel s'ar explica sentinţa surprinzătoar de blajină.

## Distanţa se măreşte

### între Europa şi America

Un geolog englez, Thomas Curtill din Londra, a publicat un interesant articol într'o revistă de specialitate. El arată că distanţa între Europa şi America se măreşte în fiecare an.

Geologul a calculat că din pricina puterii de eroziune a apelor, ţărmurile ambelor continente sînt măcinate şi pierd laolaltă aproape un metru de pamînt anual. Astfel, după o mie de ani, distanţa între America şi Europa va fi mai mare cu un kilometru.

Cine va trăi atunci, va putea verifica observaţia geologului englez!...

## Un moment istoric pentru Turcia

Cu prilejul comemorării a zece ani de când e preşedinte al Turciei, Mustafa Kemal Paşa a ţinut un mare discurs la Ankara, în faţa unui public de peste 10000 oameni. In clişeu: preşedintele Kemal rostindu-şi cuvântarea.

IDEI ŞI FAPTE

## Cînd se sinucid pungaşii...

După ţărani şi muncitori, după negustori şi bancheri, iată că a venit şi rândul hoţilor să-şi curme de buna voie firul vieţii. Astfel, pe ziua de eri s'a înregistrat la Chişinău sinuciderea unui vechi şi cunoscut pungaş de buzunare.

Intrebat asupra motivelor care l'au determinat să comită gestul disperat, sinucigaşul original a mărturisit că de când cu criza şi lipsa de numerar în buzunarele cetăţenilor, meseria sa nu mai renta deloc. Inzadar mai scotocea dânsul prin buzunarele trecătorilor; în cel mai fericit caz, doar dacă mai găsea câţiva lei.

Era firesc deci să se sature într'o bună zi de meseria sa şi să-şi iee rămas bun de la o viaţă care nu mai face doi bani,... nici pentru pungaşii de buzunare!

Sesizând perfect tragismul situaţiei unui hoţ care la un moment dat nu şi-a mai găsit vreun rost pe lumea aceasta plină de nedreptăţi, să recunoaştem totuşi că mai avea o cale de urmat, în afară de drumul ce duce pe om dincolo de hotarele vieţii.

Dece nu s'a înscris într'un partid politic, (bunăoară, în partidul naţional-ţărănesc)? S'ar fi aflat la locul potrivit, şi ar fi parvenit la situaţii strălucitoare, poate. In orice caz ar fi dus câţiva ani dearândul o viaţă ca'n poveşti, s'ar fi fi propopsit chiar cu ceva bănet pus la o parte. In ce priveşte sancţiunile şi pedepsele pentru infracţiuni, ar fi aflat respectivul că acestea fiinţează numai pentru pungaşii neînregimentaţi în partidul dela cârmă. Odată însă, ce eşti înscris în partid, poţi fura ca'n codru, poţi agonisi milioane din sudoarea muncii unui popor de proşti şi ignoranţi. Iar când ceasul răfuelii sună, te retragi liniştit, te apuci să cheltueşti banii albi, strânşi pentru zilele negre de opoziţie şi nutreşti speranţa că ţi se va mai face odată „dreptate"; că vei mai fi admis într'un târziu la ospăţul bugetar...

Un lucru rămâne stabilit: pungaşii cei mari, care au fost recent goniţi dela cârma ţării vor dormi în linişte; nu vor fi urmăriţi de nimeni şi nu vor fi nevoiţi să-şi puie capăt zilelor...

**I. L. BASARABEANU**

## Pe patul de moarte

### moşteneşte 120 milioane lei

Un caz interesant se anunţă din Kemnitz (Germania)

Un anume Erich Hirscher, bolnav de tuberculoză şi internat într'un spital, se afla pe patul de moarte.

Inainte cu câteva ore de deces, s'a primit o înştiinţare din Texas (Statele-Unite) că un frate al lui Hirscher, murind în America, i-a lăsat o moştenire de aproape un milion dolari, adică 120 milioane lei.

Bolnavul intrase în agonie şi nici n'a mai putut înţeleg această ştire. După câteva ceasuri dela primirea scrisorii din America, nefericitul moştenitor a încetat din viaţă. De notat că defunctul a trait în mizerie şi destinul a venit să-i zâmbească atunci când era prea târziu. Ironică soartă!

## Ziariştii în minister

In noul guvern Duca, avem patru ziarişti subsecretari de stat, din care trei ieşeni.

In prima linie vine d. Victor Iamandi, vechi ziarist. Ascensiunea d-sale politică nu l-a împiedicat să ţie legături permanente cu presa,—deşi n'a făcut dintr'însa profesiunea principală.

Alt ieşan ziarist, în guvernul actual, este d. N. Maxim, directorul ziarului „Viitorul". A lucrat mult timp în presa ieşană; a fost şi a rămas un excelent coleg.

D. Al. Mavrodi (subsecretar la preşidenţie), este deasemenea ieşan. A făcut câtva timp ziaristică în oraşul nostru, colaborând şi la „Opinia". A trecut apoi la Bucureşti, colaborând la „Adevărul" şi exercitând mult timp oficiul de director al ziarului „Viitorul".

Al patrulea ziarist în minister, n'a avut legături cu Iaşul.

Ascensiunea celor trei colegi ieşeni, d. Victor Iamandi, N. Maxim şi Al. Mavrodi, este măgulitoare pentru Iaşul ziaristic. X

## Mantila contra focului

### invenţia unui american

Inginerul american George Price din New-York a inventat o mantilă contra incendiului. Mantila are aspectul unui costum de scafandru. Ea este confecţionată dintr'un material neinflabil, care acopere tot trupul omului. Vizorii din faţa ochelarilor sânt făcuţi dintr'o sticlă, care nu se topeşte decât la o temperatură extraordinară ce se poate obţine numai în laborator pe cale electrică.

Mantila aceasta te apără contra celui mai puternic foc. Omul poate sta ceasuri întregi în mijlocul flacărilor, fără să-i pese de ceva. Bine înţeles, se vor comanda asemenea mantile pentru toate secţiunile de pompieri din America.

## PREA MULŢI ŞEFI!

Zilele trecute am cetit „Napoleon, L'homme", de Merejcovsky.

Merejcovsky crede că strămoşii geniilor ca Napoleon, Alexandru cel Mare, Anibal etc. au trăit în Atlantida. Legenda spune că Dumnezeu s'a coborât din Ceruri acuma câteva sute de mii de ani şi s'a îndrăgostit de nevasta unui locuitor din această mare insulă Atlantida din Oceanul Atlantic. Ar fi fost o civilizaţie în Atlantida cu mult superioară civilizaţiei de azi. Cred că este adevărat. Sunt convins însă că această civilizaţie n'a durat prea mult. O simplă părere personală. Mă explic:

Din această divină încrucişare, Atlantida a căpătat un geniu. Acest unic conducător a fost o fericire pentru ţara lui. A murit căci era muritor, după mamă. De sigur, a avut cel puţin 2 băeţi; şi au devenit 2 conducători în ţară. Fiind fraţi, desigur s'au înţăles. Totuşi nu cred ca treburile ţării să fi mers aşa de bine ca sub tatăl lor. Atlantida mergea din ce în ce mai rău. *Erau prea mulţi şefi. Şi la muncă grea n'aveau pe cine să pună.* De aceea Dumnezeu s'a supărat pe fiii săi. Astfel Atlantida a dispărut în valurile oceanului.

In aceste momente grele, foarte grele, cu toţii trebue să recunoaştem că avem în România prea mulţi şefi. Sînt vreo 20 partide politice. Si toţi ş e f i i îşi iau „întreaga răspundere". Mai ales a puterii, bine înţeles.

Să rugăm respectuos pe M. S. Regele să conducă cu un sfetnic energic şi să trimeată pe toţi ceilalţi la muncă, alături de noi.

Albinele muncesc cu drag şi spor dacă au o singură regină (matcă). Cel mult două... pentru stimulaţie. Aşa era sub Regele Carol I. Şi ţara mergea bine.

**V. Teodoreanu**
pensionar

## Figuri din Baroul Eşan

### Dl. Marcel Câmpeanu

Un tânăr în vizibilă ascenziune.

S'a dezvoltat atât de repede în cât nu mai figurează între avocaţii noi; este un avocat bine format. (A fost doar elevul şi secretarul d-lui Petre Pogonat, la şcoala căruia s'a format repede şi sigur).

Expune faptele foarte clar şi documentat şi dă o mare dezvoltare chestiunilor de drept.

Vorbeşte foarte abundent—ajutat de o mare uşurinţă în exprimare—pentru a nu lăsa vreo chestiune nelămurită.

Mai tot-deauna are în sprijinul său câte o jurisprudenţă a Curţii de Casaţie, cu ajutorul căreia obţine câştig de cauză.

Pledează la toate instanţele şi în toate materiile alături sau ca adversar al celor mai reputaţi avocaţi. Când este alături de dânşii, are „avantajul" că ceilalţi lasă toată grija şi greutatea concluziilor scrise, pe umerii „micului" Marcel care se achită cu distincţie de „onoarea" ce i se face...

Amploarea în expunere, convingerea sa personală şi accentul de sinceritate, alcătuesc nota dominantă a pledoariilor d-lui Câmpeanu.

Şi-a câştigat încrederea publicului şi cu timpul va deveni un foarte bun avocat, dezvăluindu-şi inteligenţa grefată pe un suflet cinstit şi nobil.

Este un tânăr loial, iubit pentru aceasta, în barou şi'n Societate, care-i apreciază calităţile de luptător devotat cauzei pe care o apără; cela ce i-a adus o clientelă care e în descreştere sau în creştere, după cum şi tranacţiile comerciale sunt în flux sau în reflux.

Poartă un statornic respect principiilor de echitate, de corectitudine şi demnitate profesională, de dragul cărora sacrifică interesul material, *ori cât l'ar costă.*

Această virtute trebue relevată cu atât mai mult, cu cât alţii „procedează" tocmai în sens contrar; de dragul banilor sacrifică asemenea „ficţiuni" pe care numai „naivii" le mai iau în serios...

A fost în timpul Primariatului d-lui Neculai Petrea şef al serv. Contencios al Comunei vre-o 15 luni, în care timp a lucrat cu competinţă, cu tragere de inimă şi cu grijă de interesele Municipiului, pentru care a neglijat pe ale sale proprii — *nimeni nu poate servi la doi „Domni" de-odată*; Totuşi la schimbarea cârmuirei, dl. Câmpeanu a trebuit să plece — odată cu administraţia — pentrucă aşa dictează politica.

Ea care, cu 25 ani mai înainte avea la dispoziţia sa toate instituţiile publice, mari şi mici, se mulţumeşte azi cu cela ce i-a rămas din prada de altă dată: Primăriile, Prefecturile şi ici-colo, câte-va Direcţii, Comitete şi Comisii, pe care le utilizează cu pricepere şi folos pentru noua şi fericita „Conducere" a ţărei.

Mijloacele de răsplătire a

(Continuarea în pag. II-a)

Cronica cinematografică
*de WRATISLAVIUS*

Cinema TRIANON: **„14 IULIE"** de René Clair

Cinema ROXY: **Schanghai Express**

— Reluare —

De Luni a început să ruleze „14 Iulie" unul din cele mai recente filme ale lui *René Clair*, azi, fără îndoială unul din cei mai de seamă regizori ai Franţei, dacă nu chiar din lumea întreagă.

Marea faimă câştigată cu filmul *„Sous les toits de Paris"* n'a fost dezminţită, cu toate micile scăderi sau asemănări observate atât la *„Milionul"* cât şi la filmul despre care vorbim acum — *„14 Iulie"*, şi el un fel de *„Sous les toits de Paris"* în ce priveşte atmosfera, stratul social al eroilor său.., topografia locului acţiunei.

Fenomenul care se petrece cu prilejul manifestării unei mari forţe artistice, indiferent dacă e cântăreţ actor de dramă (sau comedie) sau revizor, s'a repetat şi cu prilejul primului f i l m al lui *René Clair*. Spectatorii toţi, chiar şi cel analfabet, aveau la un moment dat sentimentul că ştiu franţuzeşte, că sunt prieteni cu *Préjean* (de *Pola Ilery* nu mai vorbim, ea e doar „de-a noastră") şi cu ceilalţi eroi, deşi toţi interpretău—admirabil tipuri get-beget parisiane.

Când i-aţi auzit pe *Wegener* sau pe *Veidt* nu ştiaţi nemţeşte? Şi când aţi auzit trupa rusească mai acum câţiva ani la *„Elisabeta"* nu ştiaţi ruseşte? Desigur. După cum când veţi asista, la spectacolele *„Habimel"* veţi înţălege perfect ebraica şi când va reveni *Iushny*, din nou o să pricepeţi perfect limba rusă. Facultatea aceasta de a sugera *subit* spectatorului, mai bine zis: *întregei mase* spectatoare, înţălegerea până la detalii a unei limbi, până atunci complect străine, este rezultanta gradului de forţă artistică inerentă şi pusă la contribuţie de cântăreţul, actorul sau regisorul în chestie. Cu cât acesta e mai deosebit, cu atât legătura se face mai repede şi rămâne indisolubilă până la urmă, cu rezonanţă puternică şi după despărţire.

*René Clair* şi-a prefăcut masa spectatoare în parizieni, fără să'i arăte *Turnul Eiffel* sau *Bulevardele, Invalizii* sau *Notre-Dame*. Ci numai vre-o două trei colţuri din mahalalele sau din foburgurile specifice ale oraşului lumină — unic în lume. Aşa fel, încât azi revăzând aceste străduţe sau ulcioarele vechi şi întortochiate, spectatorul să aibă sentimentul, că se află în regiuni de mult—şi bine, cunoscute.

Acum: de ce *„14 Iulie"*?

Titlul e un pretext — sau, dacă voiţi, un truc.

Căderea Bastiliei este sărbătorită în toţi anii cu o exuberanţă şi o totală înlăturare a tuturor grijilor, cum numai latinii sunt capabili. E o risipă de veselie, zgomot, cânt şi joc; care întrece toate manifestările similare din cursul anului. Ce prilej minunat de a'ţi plasa scenariul (sau acţiunea) în mijlocul tocmai a acestui cadru atât de vibrant şi în continuă dinamică? Acesta este însă numai una din abilităţile lui *René Clair*, de astă dată şi regizor şi *autor*. In această a doua calitate a notat şi fixat scene minunate, de un humor atât de sănătos şi de comunicativ, cum rar întâlnim.

Aceste scene prinse *„sur le vif"* el le populează cu interpreţi quasi- nonimi, dar care sunt atât de autentici, încât mai degrabă ai impresia că te uiţi—nevăzut, printr'o crăpătură de gard la ciondăneala unor mahalagii, decât că azişti la un spectacol, rezultant a zeci şi zeci de repetiţii.

Ceva mai mult: chiar eroii principali, *Annabella*, această ingenuă fără pereche în toată lumea ca şi partnerul ei *George Rigand*, te uimesc prin fenomenala lor autenticitate, aşa fel încât, involuntar te 'ntrebi: unde se termină pura intuiţie şi unde începe cizelarea *conştientă* a rolului?

Aşa că, chiar dacă în *„14 Iulie"* se repetă nota inedită până atunci (din *„Sous les toits de Paris"*) dar, în

(Continuarea în pag. II-a)

LA MAGAZINUL
**S. RADULESCU din Iaşi**
Str. Lăpuşneanu 26
**se repară galoşi şi soşoni**
cu preţuri extrem de reduse
Reuşita reparaţiilor se garantează

**Voiaju spre Palestina cu preţuri reduse**

Turiştii cari vor pleca în grupuri spre Palestina pot beneficia de preţuri reduse, cu vapoarele Serviciului Maritim Român (S. M. R.) se face şi formalităţile necesare pentru paşapoarte, vize, etc.

PLECĂRILE APROPIATE

Vaporul „Dacia" cu plecare din Constanţa 20 Noembrie
Vaporul „Ardeal" cu plecare din Constanţa 24 Noembrie
Vaporul „Dacia" cu plecare din Constanţa 4 Decembrie
Vaporul „Dobrogea" plecare din Constanţa 8 Decembrie
Vaporul „Dacia" cu plecare din Constanţa 18 Decembrie

Informaţiuni şi prospecte
**Serviciul Maritim Român s. m. r.**
Agenţie de plasare a biletelor
*Iaşi str. Lăpuşneanu No. 37*

CORSETERIA
„RENOMMÉE"
Str. Mărzescu 6
sub conducerea incomparabilei corsetiere
**M-me FANY DUNAVEŢCHI**
a mutat atelierul cu începere de la 26 Octombrie, în acelaş imobil LA ETAJ

**ASTAZI s'a pus în vânzare mult aşteptatul roman GOLIA**
***de Ionel Teodoreanu***
De vânzare *la depozitul de ziare S. Peritz* str. Unirei 9 şi la toate chioşcurile de ziare.
La fiecare roman cumpărat la noi se acordă gratuit un exemplar din ultimul număr din *„Colecţia celor 15 lei"*

O SOLUŢIE PENTRU CRIZĂ
*O haină, un pardesiu, un palton nou costă scump.*
Cele vechi devin noi, dacă le revopsim sau curăţim la Boiangeria şi spălătoria chimică
**FULGERUL DIN BUCUREŞTI**
Care le execută ireproşabil, cu 50 la sută mai ieftin ca ori unde

DOCTOR
**D. Brănişteanu**
Asistent Universitar
—Medic de Spital—
Boli interne
(Routgen diagnostic)
Consult: 2-5 şi după rendez-vous. Str. V. Conta 18

O AUDIŢIE
clară şi puternică de radio
o obţineţi numai, prescumpănd lămpile D-tră vechi din aparat cu

De găsit la
**Auto Radio Mercur**
str. Lăpuşneanu 18.

DOCTORUL
**R. DAMSKER**
str. Ghica-Vodă No. 44-46
consultă zilnic
MEDICINA INTERNĂ
SIFILIS şi
GENITO-URINARE
*Diatherme şi băi de lumină*
între orele 8-11 a.m. şi 3-7 p. m.

DOCTOR
**A. DASCAL**
BOLI INTERNE, VENERICE, SIFILIS, DIATERMIE
Consultaţii şi tratamente între 7 jum.—10 a. m. şi 2—9 seara
Iaşi str. Cuza Vodă 42
(vis-a-vis de Camera de Comerţ)
In aceiaş casă cu
D-na F. Friedman-Dascăl
Dentistă. Cons. 10-12 şi 3-7

DOCTORUL
**OVIDIU CORDESCU**
Consultă zilnic pentru boli de
Nas, gât şi urechi
de la 4—7 p. m.
str. Mărzescu No. 1

**Dr. Sebastian Pineles**
Medic de Spital
BOLI de COPII şi SUGACI
S'A MUTAT
în str. Cuza Vodă No. 26
(vis a vis de Maternitate)

DENTIST
**. KREIMER**
S'a mutat *în Piaţa Unirei* deasupra magazinului Poger (Intrarea lângă Coafor „Unirea").

DOCTOR
**Corneliu Stoian**
Genito-urinare, sifilis, venerice
Consultaţii 4—7
strada I. C. Brătianu 58

*Quadrat Riga*

**TUSĂ GREA**
RĂCELI LA PIEPT

**STOP**
TABLETE
VINDECĂ ÎN SCURT
**BRONSITE**
RĂGUŞEALĂ-TUSĂ
ASTMĂ
**CATAR**

**Doctor Mendel Avram**
Medic de Spital
*Boli Chirurgicale, Boli de femei, Mamoş*
S'A MUTAT
str. I. C. Brătianu 120
(Etaj)
(Vis-a-vis de Farmacia Racoviţă)

**Bonurile de premii**
Se preschimbă zilnic la Administraţia ziarului „Opinia" în orele de dimineaţa

**Epitropia Generală a Case Spitalelor şi Ospiciilor Sft. Spiridon din Iaşi**

Aduce la cunoştinţa generală că în ziua de 17 Noembrie a. c. orele 11, va ţine licitaţie prin bună învoială, în Cancelaria acestei Epitropii din Iaşi str. I. C. Bratianu nr. 144, în conformitate cu regulamentul oficiului central de licitaţii şi normele publicate în Monitorul Oficial nr. 127 din 1 Iunie 1931, pentru vânzarea spre exploatare a următoarelor parchete de păduri şi materiale fasonate.

1. Pădurea Boroşeşti com. Scânteia jud. Vaslui, parchetele nr. 28 şi 29 în suprafaţă totală de 90 ha. exploatabila în anul forestier 1933-1934.

2. Pădurea Băceşti com. Băceşti jud. Roman, parchetele nr. 24 şi 25 în suprafaţă totală de 51 ha. 2400 m. p. exploatabile în anul forestier 1933-1934.

3. Pădurea Stavnic com. Voineşti jud. Iaşi, parchetele nr. 21 şi 22 în suprafaţă totală de 16 ha. 93 arii exploatabile în anul forestier 1933-1934.

4. Pădurea Sănăuţi com. Tureatca jud. Dorohoi, parchetele nr. 1 şi 2 în suprafaţă totală de 14 ha. 20 arii p. exploatabile în anul forestier 1933-1935.

5. Pădurea Vinderei com. Vinderei jud. Tutova, parchetele nr. 1 şi 2 în suprafaţe totală de 5 ha. 7123 m. p. exploatabile în anul forestier 1933-1934.

6. Materiale fasonate în pădurea Boroseşti, Băceşti şi Horieşti sunt aceleaşi care s'au publicat în Monitorul oficial nr. 123 din 2 Octombrie a. c.

Concurenţii pentru a fi admişi la licitaţie vor depune o garanţie în numerar sau efecte garantate de stat de 5 la sută asupra ofertei.

Licitaţia se va ţine în conformitate cu art. 88-110 din Legea Contabilităţei Statului a Regulamentului Oficiului Central de Licitaţie şi a normelor publicate în Monitorul Oficial Nr. 127 din 1 Ianuarie 1931.

Caetele de Sarcini şi orice alte informaţiuni se pot vedea în orice zi de lucru la Biroul Serv. Silvic al Casei între orele 9-13.

# Figuri din Baroul Eşan

## Dl. Marcel Câmpeanu

(Continuarea din pag. I-a)

serviciilor „devotaţilor" sunt îmbelşugate: Posturi noi se creiază la iuteală; Cadrele se împart în „disponibile" şi „indispensabile" (în care intră ai noştri), salariile, diurnele, deplasările, jetoanele etc. funcţionează cu rapiditate electrică.

Fie-care partizan „mai răsărit" încasează câte 2—3 lefi care însumează sute de mii de lei lunar; Pentru cei „mari" se deschide robinetul „misiunilor în străinătate" şi ăştia mai departe, iar Ţara-fericită când vede curgând în valuri banii strânşi cu darabana perceptorilor, şi sare'n sus de bucurie strigând „cu glas tare"—ca Isus pe Cruce —Trăiască Partidul cutare... Uraaa...

*

Să ne întoarcem la D-l Câmpeanu, pe care de "mic" ce-i, eram să-l perd din vedere. Cu firea lui deschisă care nu cunoaşte ura şi invidia, D-l Câmpeanu e oricând gata să întindă o mână prietenească şi să spuie un cuvânt de încurajare, cu o bunătate pe care n'o întâlneşti în fie-care zi şi cu un spirit îndatoritor şi împăciuitor ca un frate bun.

Ar fi — dacă împrejurările l'ar trimite la Conferinţa păcei — solul cel mai sincer al păcei Universale.

Mersul său e totdeauna acelaş: liniştit şi fără grabă şi cu toate aceste nu scapă trenul, după care alţii aleargă să-l prindă, dar se împiedică de câte-ceva şi-l pierd... căci *La Fontaine* a spus un mare adevar prin cuvintele:

*Rien ne sert de courire: il faut partir à point!*

Dl Câmpeanu are ochii limpezi, vii şi strălucitori, cei mai strălucitori ochi ce găseşi în barou, exceptând, bine înţeles, ochii câtor-va colege, cari nu sunt numai strălucitori, ci şi săgetători...

Dacă este adevărat că „ochii sunt oglinda sufletului" atunci fără îndoeală că sufletul D-lui Câmpeanu e senin şi curat.

**C-tin Leon**
Avocat

# Cronica spectacolelor

**15 NOEMBRIE**

**Teatrul Naţional.**—Relache

**Cinema Trianon.**-„*Porcul danseaza*" cu Anabela; „*Dragostea ignorează legile*". Jurnal sonor Fox. In pauze: demonstraţiile iluzionistului profesor *Hansen*.

**Cinema Sidoli.**— „*Femeea goală*" (Modelul) cu Constant Remy; „*Amicul meu guvernatorul*" cu Tom Mix. Jurnal Paramount.

**„Cinema Phoenix"**—„*Nibelungii*" operă complectă în două serii cu Bernard Goetzke şi Paul Richter.

**Cinema Roxy.**—*Schangai-express* cu Marlene Dietrich; serbările dela castelul *Peleş-Sinaia*; jurnal *Pathé Nathan* şi *Miky în Lampo scamatorul*.

**Bereria Luther.**— Localul cel mai agreat. Muzică excelentă. Supeuri speciale după spectacol. Preţuri moderate. Barul din salonul de sus deschis zilnic.

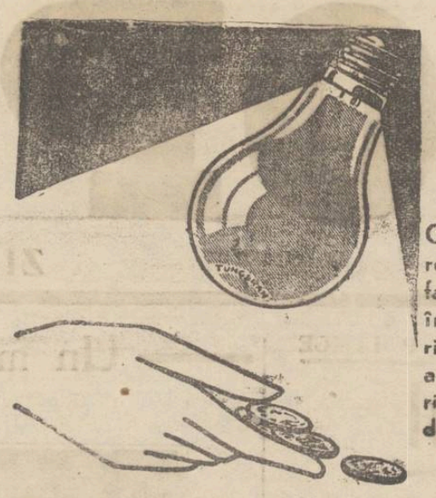

*Şi d-voastră puteţi calcula!*

Cheltuiala principală a iluminatului o reprezintă nota de curent electric faţă de care preţul becului este neînsemnat. Un bec de calitate inferioară poate fi eftin la cumpărare, aceasta este însă o economie iluzorie, ţinând seama de marele consum de curent. Cumpăraţi deci numai

**TUNGSRAM**

# Academie comercială la Galaţi

## cu grad universitar

Acum câtva timp Academia comercială cu cursuri libere din Galaţi a cerut ministerului instrucţiunii aprobarea de a se transforma într'un institut universitar. Ieri s'a primit dela minister aprobarea în acest sens.

Astfel la fiinţă la Galaţi o academie comercială, care va începe cursurile la 20 Noembrie. O parte din studenţii academiei comerciale din Bucureşti va trece la Galaţi. Cursurile vor fi predate de profesori transferaţi din Capitală.

D. Trancu-Iaşi va fi probabil numit rector al noii academii comerciale din Galaţi.

# Atentat politic la Chişinău?

## Un inginer atacat, cu cuţitele, în stradă

Chişinău 15 — Aseară, pe când inginerul Vladimir Minschi se îndrepta spre casă, situată în suburbia Malaia Malina, mai mulţi necunoscuţi au tăbărât asupra lui, aplicându-i câteva lovituri de cuţit în abdomen şi cap.

Apoi agresorii sau făcut nevăzuţi, fără să fi jefuit victima de importanta sumă de bani pe care o avea asupra sa.

Fiind adus la spital, inginerul rănit a declarat că ştie cine au fost agresorii; a refuzat însă să le divulge numele.

Se crede că atentatul a fost comis din motive de ordin politic. Inginerul Minschi e membru în partidul liberal-ducist.

Întâmplarea e mult comentată în cercurile politice din localitate. Starea lui Minschi prezintă motive de îngrijorare.

*Coresp.*

# Flagrant delict

## de adulter

Un scandal picant s'a produs ieri la restaurantul „Belle-Vue" din Chişinău. Într'o cabină separată a localului, mecanicul Mihai Atanasiu şi-a surprins soţia, Olga, în tovărăşia unui tânăr anume Gh. Chirlac.

Scandalul luând proporţii violente, a fost nevoie de intervenţia poliţiei, care a dresat procesul verbal de flagrant delict de adulter.

Abonaţi-vă la ziarul „OPINIA"

# Un dezertor se sinucide

## la postul de jandarmi

Chişinau 15. — Jandarmii din com. Zguriţa au arestat ieri pe dezertorul Petre Micu, originar din acea comună. Acesta urma să fie înaintat autorităţilor militare.

Noaptea însă, Petre Micu, profitând de lipsa santinelei, şi-a tras un glonte în tâmplă, cu arma jandarmului, rămânând mort pe loc.

x **Terminându-se bonurile pentru seria de premii în curs—toţi cetitorii sunt rugaţi a le aduce la administraţia ziarului Str. Lăpuşneanu 37 spre preschimbare.**

**Cetitorii din provincie pe lângă taxa de preschimbare de 5 lei—sunt rugaţi să trimeată şi mărci pentru răspuns.**

# Viza livretelor militare

*Cercul de Recrutare Iaşi*, aduce la cunoştinţa generală că viza anuală a livretelor Md. I (grade inferioare) a început la Cercul de Recrutare pe ziua de 1 Noembrie 1933.

La C. R. Iaşi oameni vor viza după cum arată mai jos

Contingentul 1911, în ziua de 7-8 Noembrie, 1912—9-10, 1913—11—12, 1914—13—14, 1915—15—16, 1916—17—18, 1917—19-20 Nembrie, 1918—21-22, 1919—23-24, 1920—25-26, 1921—27-28, 1922 29-30, 1923—1-2-3 Decembrie, 1924—4-5-6, 1925 — 7-8-9, 1926—10-11-12, 1927—13-14, 15, 1928—16-17-18, 1929—19-20-21, 1930—22-23-28, 29 şi 30 Decembrie dispensaţii medicali şi susţinătorii de familii ctg. 1931.

# INFORMAŢIUNI

x *La Tighina*, senatorul M. Zipstein a fost condamnat la două luni închisoare şi 2000 lei amendă, pentru că a ultragiat pe un inspector poliţienesc.

x **Cum moare un om.** — La un chef, individul Tudose Ferche din Oradia a pus rămăşag cu nişte prietini, că va opri un tren cu pumnii. In stare de ebrietate, Tudose s'a dus în gara Oradia şi s'a năpustit asupra primului tren. Nefericitul a fost prins sub locomotivă şi tăiat în bucăţi.

x *Ziarul „Viitorul"* scrie că ieri blocul naţional-ţărănist a ţinut două şedinţe. *Discuţiile au fost foarte violente.*

*Oficiosul liberal susţine că grupul manist a cerut excluderea d-lor Mirto, Tilea şi părintelui Man din partid. In cazul când nu li se va da această satisfacţie, partizanii d-lui Maniu ar fi ameninţaţi că vor candida în alegeri pe liste separate.*

x **Când soţia e prea tânără** —O impresionantă sinucidere s'a înregistrat la Constanţa.

Pensionarul Dumitru Săraculescu şi-a pus capăt vieţii prin asfixiere cu mangalul. Sinucigaşul, în etate de 60 ani, a comis gestul fatal, din cauză că soţia lui, în vrâstă numai de 30 ani, a părăsit zilele trecute căminul conjugal.

x **D. Sion Vasile a fost definitivat avocat public pentru judeţul Iaşi.**

x *La Botoşani*, ajutorul de primar Alterescu a făcut împreună cu şeful serviciului de electricitate o serie de descinderi la comercianţi din centrul oraşului cu care ocazie s'a stabilit că mulţi au fraudat uzina, prin aceea că au oprit ceasornicul dela contoare, ca să nu înregistreze consumul luminei.

x **Ieri, în timpul lucrărilor** pe care Uzina le face în faţa hotelului Continental, s'a rupt un fir electric, lângă lucrătorii Bordeianu şi Atanasiu. Sărind ceilalţi lucrători, primii doi au fost salvaţi la timp. Fiind loviţi uşor, ei au fost trimişi la dispensar, spre a fi pansaţi.

x **Tâlhat de tren.** — Eri după amează, pe când soldatul Moschechi Grigorie din regimentul 6 Vânători, mergea pe linia ferată din gara Pământeni, a fost surprins de trenul 7403.

S'a deschis o anchetă, deoarece se crede că soldatul Moschechi s'ar fi sinucis.

x Se anunţă că d. V. P. Sassu este destinat preşedinte al Camerei; iar d. N. Săveanu preşedinte al Senatului.

Cronica cinematografică
*de WRATISLAVIUS*

Cinema TRIANON: „14 IULIE" de René Clair

Cinema: ROXY Schanghai Express

(Continuarea din pag. I-a)

schimb, câtă gingăşie şi câtă visare în plus (ca să nu spunem o altă vorbă: câtă poezie), se alătură umorului de rară comunicativitate, ce merge crescendo şi culminează în scena ciocnirei dintre căruciorul cu flori al *Anei* şi taxiul lui *Jean*. Noi nu cunoaştem o mai reuşită pictură vie a ridicolului, a comicului involuntar produs de sfădăliile taberelor născute ad-hoc şi care, la faţa locului, dispută cu vehemenţă de partea cui este vina ciocnirei.

Şi—vorbind încă odată despre fetiţa minunată, această *Annabela*, copil genial, care ştie să dele, subit, o neobişnuită transparenţă celei mai tăinuite zvâcniri ale inimioarei sale plăpânde noi admirăm, alături de dânsa pe *Rigand*, tot atât de autentic când e şofeur sau apaş, îndrăgostit sau dezgustat, vesel sau trist, în tot decursul celor 24 ore cât ţine tâmbălăul lui „*14 Iulie*" cea mai mare parte a filmului.

Cine găseşte plăcere în atmosfera îmbietoare la visare şi evocatoarea nostalgiei depărtării — cu alte cuvinte: o pagină de versuri de cea mai autentică poezie, acela se va grăbi să vadă „*14 Iulie*". Mai ales, când ţinem seama, că e atât de rar prilejul de a visa în faţa ecranului, unde mai în întregime se perindează o întrecere de violenţe asupra nevoilor spectatorului.

Pildă elocventă ne-oferă, chiar de'ndată, filmul ce rulează alături de „*14 Iulie*" şi în care rolurile principale le joacă *Charles Bickford* şi *Irene Dune*. Despre extraordinarul *Bickford* noi am vorbit aci în mai multe rânduri (de pildă în filmul „*Stări sentimentale*", în care *Bickford* interpretă rolul reporterului).

Filmul actual este un admirabil document. Întâi prin prezentarea procedurei justiţiei americane, al doilea prin acela a tabloului moravurilor (şi tradiţiilor) cu prilejul unei nunţi, la care mireasa este ornamentată cu bumăşti de către toţi cei care o joacă şi al treilea, *principalul punct*, acel al neasămuitei navităţi a publicului american căruia îi plac, care se extaziază şi aplaudă frenetic la exibarea unor asemenea copilării—în Europa de trei şi mai multe decenii „*perimate*".

Nu putem trece nerelevat pe amuzantul *Hansen*, prestidigitator de rară eleganţă.

*

La *Roxy* a fost readus „*Shanghai-Express*", admirabila operă a lui *Iosef von Sternberg* şi în care—în mijlocul unei echipe de fruntaşi străluceşte *Marlene Dietrich*.

Problema interesantă: *reluările în cinema*, merită desigur mai multă detaliare şi o vom face-o când-va. Acum numai menţiunea: nu toate succesele rezistă la reluări. Filmele lui v. Sternberg, cu *Marlene Dietrich*, credem că da.

*W.*

x **Mijlocul cel mai sigur şi uşor pentru a scăpa în mod definitiv de bătături este „BATURIN".**

**In flacoane originale de găsit la Farmacia Dr. D. Boceanu Piaţa Halei.**

## O tânără ieşancă

**Un caz curios de dispariţie s'a înregistrat în localitate.**

**D-na Veronica Cucu din str. Barbu Lăutaru 36, a adus la cunoştinţa comisiei IV-a că de 4 zile a plecat de acasă fiica ei Aurica, fără a afla unde se găseşte.**

**Ingrijorată de soarta tinerei dispărute, d-na Cucu a intervenit la poliţie ca să se facă investigaţiuni urgente.**

**...şi o copilită**

**D. Ioan Mărgăritescu din str. Carpaţi 3 s'a plâns autorităţilor poliţieneşti că o fetiţă a sa în etate de trei ani a dispărut eri dela domiciliul părintesc.**

**S'au luat măsurile cuvenite pentru descoperirea copilei.**

*Rep.*

## Succesul unui ieşan la Paris

**Concetăţeanul nostru d. Horia Hulubei, şi-a luat cu mare succes doctoratul în ştiinţe fizico-chimice la Paris.**

**Teza despre „Contribuţii la stadiul difuziunii razelor X", este o adevărată operă ştiinţifică. Juriul a fost prezidat de d-na Curie, savanta cu renume mondial; iar candidatul a fost viu felicitat, obţinînd menţiunea „très honorable".**

**In cinstea d-lui Horia Hulubei (şi a altor trei candidaţi), d-na Curie a dat o recepţie şi a relevat, într'o cuvântare, meritele tânărului savant român, şi l-a invitat pe d. Hulubei să facă o lucrare în laboratoral Curie.**

**O altă recepţie entuziastă a avut loc la laboratoru unde lucrează d. Hulubei. Iar decanul facultăţii de ştiinţe a declarat că teza de doctorat a tânărului ieşan este „minunată".**

**Succesul d-lui Horia Hulubei e o mare cinste pentru oraşul nostru.**

Dacă cunoaşteţi pasta de dinţi BIANCO, v'aţi convins de eficacitatea ei incomparabilă şi de aroma ei delicioasă. Dacă întrebuinţaţi însă tubul de mărime obişnuită, vă sfătuim să încercaţi tubul dublu. Vă veţi convinge că:

REALIZAŢI O MARE ECONOMIE

fiindcă la contitatea îndoită, plătiţi numai costul unui singur ambalaj. Ca să puteţi experimenta afirmaţiunea noastră, cumpăraţi azi un săpun mare, fin parfumat, CASTEL, plătind preţul lui obişnuit de Lei 30, veţi primi la furnizorul D-voastră de parfumerie

UN TUB DUBLU CU

**PASTA DE DINŢI BIANCO**

în valoare de Lei 30, spre încercare, IN MOD ABSOLUT GRATUIT **Legrain**


## Un proprietar reclamă

### că i-a dispărut chiriaşul

**O curioasă dispariţie a fost adusă la cunoştinţa parchetului local, de către pensionarul Petrache Favu din str. Silvestru 2.**

**D. Favu arată că încă la începutul anului a închiriat un apartament din imobilul său unui anume Ion Marcu din Iaşi. Acesta i-a plătit chiria pentru un trimestru, şi-a adus mobila şi după un scurt timp de şedere a plecat fără să se mai întoarcă, şi fără a da vre-un semn de viaţă.**

**D. Favu s'a adresat parchetului cerînd să ordone deschiderea casei şi inventarierea lucrurilor rămase. Tot odată cere să se facă cercetări pentru a se stabili cauzele dispariţiei şi locul unde se află în prezent chiriaşul, spre a se vedea dacă nu este vorba de vreo crimă.**

*D. Zelea*

x Un săpun pentru care satisface cele mai riguroase prescripţii ale higienii este **„Săpunul de Lăcrămioare".** Curăţă porii de materiile grase şi fardurile de peste zi şi face pielea fragedă şi parfumată. Depozit Farmacia Dr. D. Beceanu, Piaţa Halei Iaşi. 5

**Abonaţi-vă la ziarul „OPINIA"**

## INFORMAŢIUNI

x **Tragerea premiilor ziarului „Opinia" va avea loc Duminică 26 Noembrie ora 11 dimineaţa în sala Trianon**

**In curând o nouă serie de mari premii gratuite.**

x La Lugoj au fost arestaţi ieri şaptiva învăţători, care au ocupat posturi pe baza unor diplome false.

In urma anchetei, s'a stabilit că în această afacere ar fi amestecaţi aproape 40 învăţători. Cazul tinde să ieie proporţii senzaţionale.

x **O spargere îndrăzneaţă** s'a comis la depozitul de petrol „Distribuţia" din Dorohoi. Răufăcători au pătruns în biroul fabricei şi spărgând casa de bani, au furat suma de 4000 lei.

Se fac cercetări.

x La Birlad cîţiva necunoscuţi au încercat să spargă astă noapte casa de bani a percepţiei. Dar operaţia n'a reuşit.

Tentativa de spargere a fost descoperită de d. perceptor I. Tataru, dimineaţa cînd a venit la serviciu.

x **Diplomă falşă.** — La Huşi a fost arestat agentul poliţienesc Nicol. In urma unui denunţ s'a făcut o descindere la locuinţa lui Nicol şi s'a găsit o diplomă falşă de bacalaureat.

Inculpatul a sustras diploma şi prin ştersături a transformat numele candidatului reuşit, în numele Nicol.

Tribunalul din Huşi i-a confirmat mandatul.

x D. *Zigu Grünberg* din localitate şi-a luat licenţa în drept, cu menţiunea foarte bine.

x *Expoziţia Agafiţei-Brudea* s'a complectat cu o serie de noui picturi şi caricaturi,

Şarjele expuse de tânărul Brudea şi tablourile talentatului Agafiţei obţin un remarcabil succes.

x *Definitivarea medicilor de plasă.*— La institutul de higienă a început azi examenul pentru definitivarea medicilor de plasă. Comisiunea examinatoare e prezidată de d. profesor dr. Bălteanu.

Sînt 103 candidaţi

Azi s'a dat teza, iar oralul va începe în seriile cursul săptămînii viitoare.

x **Soc. „Turismul Academic"** organizează pentru Joi 16 Noembrie orele 21 o *Serată dansantă* în saloanele Bragadiru.

Se pregătesc mari şi frumoase surprize.

x Datorită ultimelor evenimente, „Caravana Milosteniei" a amânat începerea colectelor prin oraş, pentru ziua de 27 Noembrie.

x **D-na Cahane, soţia d-lui Solomon Cahane, cunoscutul comerciant ieşan, va fi supusă mâine la Bucureşti unei grele operaţiuni.**

**Dorim ca operaţia, pe care o face d. profesor dr. Hortolomei, să aibă cel mai deplin succes.**

x **Mâine va avea loc la prefectura de judeţ, instalarea noului prefect d. Eduard Lăzărescu.**

x **Cazul d-lui Lustgarten.**—In legătură cu încercarea de sinucidere a cunoscutului industriaş ieşan d. Max Lustgarten din str. Pantelimon, sântem în măsură de a da următoarele amănunte:

D. Lustgarten a recurs într'un moment de disperare la acest gest, din motive de ordin pur familiar.

Dealtfel d-sa este cunoscut şi apreciat ca o persoană serioasă, cu dragoste şi devotament pentru familia d-sale

x *Moarte subită* — Astăzi dimineaţă a fost găsit mort în locuinţa sa din str. Başota 4 meşterul zidar Vasile Lăpuşanschi, în etate de 39 ani, originard în Hotin (Basarabia).

D. procuror Costinescu a dispus transportarea cadavrului la morga spitalului Sft. Spiridon şi înştiinţarea familiei.

x Nici până azi, n'a sosit la Administraţia Financiară acreditivul pentru plata salariilor pe Octombrie a funcţionarilor ce depind de Ministerul de Interne.

Rămâne de văzut efectul noei intervenţiuni pe care d. administrator Tăutu, a făcut-o în această privinţă.

*Salariile învăţătorilor.*—La revizoratul şcolar din localitate, se vor plăti în cursul după amezii, salariile pe Octombrie, ale învăţătorilor din oraşul şi judeţul Iaşi.

x La firma „Wachtel" din localitate autorităţile au găsit acum câtva timp câteva rulouri de sârmă ghimpată care ar fi servit la îngrădirea frontului românesc în 1916—18.

Proprietarii magazinului au declarat că sârma a fost cumpărată în baza unei facturi, de la comercianţii L. Titinaru şi Simon Apetri din Câmpulung.

Cercetările continuă.

## Consiliul de război

Consiliul de război a judecat eri procesul sub locotonentului Schor Michel din Cernăuţi, învinuit de nesupunere, prin faptul că nu s'a prezentat în ultimii ani să-şi vizeze livretul.

Intrucât ofiţerul a mai fost că dva condamnat pentru unele abateri în serviciu, Consiliul l'a condamnat la 2 luni închisoare şi 500 lei amendă.

— Consiliul a mai condamnat pe soldatul Şandor Ion din reg. artilerie de gardă, la 6 luni închisoare pentru dezertare; şi pe S. Melodie din Ungheni la 3 luni închisoare, pentru trecerea frauduloasă a Nistrului.

— Procesul plutonierului V. Leancă din Reg. 4 Inf. pentru faiş şi sustragere de materiale a fost amânat.

REP.

x **Durerea de bătături** te enervează şi te indispune, Remediul îl găsiţi în preparatul „ANTICALUS" soluţie şi pomadă care alină durerile şi desfiinţează bătăturile.

Depozit Farmacia Dr. Rătianu str. Cuza Vodă No. 48. Marca Depusă.

## Drama din Sărărie

### luată din nou în cercetare

**Cetitorii îşi aminteso de drama sentimentală din str. Sărărie, în care a fost implicat industriaşul ieşan d. Aronovici.**

**Intrucât medicul legist al parchetului a stabilit că moartea d-rei Margareta Nechita s'ar datora unei sinucideri, d. Aronovici a fost pus în libertate şi dosarul clasat.**

**Eri însă parchetul a înregistrat o reclamaţie primită din partea d-lui Const. Nechita din Bucureşti, (fratele Margaretei Nichita), prin care-şi exprimă bănuiala că sora sa ar fi fost asasinată de d. Aronovici şi n'ar fi vorba de o sinucidere.**

**S'a ordonat o nouă anchetă.**

DZ.

## Mica Publicitate

**TRICOTAGE, Lingerie, mai eftin ca la fabrică găsiţi la „Canarul de Aur" Cuza Vodă 9.**

SE INCHIRIAZA casa din strada Gafencu No. 8, compusă din 3 camere, bucătărie, baie, apă, lumină, canal magazie de lemne, sobe teracotă, singur în curte. A se adresa str. Muzelor No. 28 D. Origa.

DE INCHIRIAT un apartament compus 3 camere mari bucătărie, vitraj, apă, instalaţie electrică, având curte şi intrare separată, în stradela Sărăriei 7, lângă tramval. A se adresa preot M. Ionescu, Albinet. 44.

SE COPIAZA acte la maşina de scris, cu preţuri excepţional de eftine; asemenea copiez cursuri universitare f. exact şi prompt. Amalia Feldsohn strada Anastasie Panu 82.

VÂND cazan rufe, paturi; covoare, flori, linoleum, mese Rauch Păcurari 10.

LANĂ LAIE şi ţigae pentru plăpumi a sosit la „Păun" Str. C. Negri 3.

Mereu deznădăjduiţi de durere, sora şi fraţii dragului lor

**Scarlat M. Leon**

anunţă rudele, colegii, prietenii şi cunoscuţii iubitului şi neuitatului lor dispărut, — că Vineri 17 Noemb. ora 11 a. m. se va oficia în cimitirul Eternitatea la mormântul lui, parastasul de 40 zile.

Veniţi, să udăm cu încă o lacrimă, ţărâna ce'l acoperă.


**O sărbătoare a artei**

**Paula Wessely**
**Oskar Karlweiss**
**H. Thimig**
**Fritz Delius, etc.**
*Celebri actori de cinematograf*

*făcând parte din marele ansamblu*

**Max Reinhardt**

dela „Theater in der Josephstadt" din Viena, vor juca

**o singură reprezentaţie la Iaşi, în sala teatrului „SIDOLI"**

**Vineri 24 Noembrie crt.**

cu minunata comedie modernă, tratând problema căsniciei

**„Ist Geraldine ein Engel?"**

(E Geraldine un înger)
de Hans Jaray

Biletele se pot reţine la Cassa teatrului Sidoli.

**Curs de limba franceză**
**pentru copii**

cu începere de la 15 Noembrie orele 3—4 p. m. 150 lei lunar. Inscrieri D-na I. Coulon str. Lascar Catargi 11 bis orele 11—1

**Azi la cinema ROXY Program de Gală**

Opera TROVATORE cântată de celebrul tenor MARTINELI de la opera metropolitană din New-York

**Schanghai-Expres cu Marlene Dietrich**

noua reeditare

Serbările Centenarului Castelului **PELEŞ - SINAIA**

vorbite româneşte.

Pathe-Journal cu ultima modă feminină şi ştiri din lumea întreagă — MIKY în Lampo scamatorul complectează bogatul program.

Intrarea generală Lei 15. Duminică dim. 8 lei.


# Iaşul şi noul guvern liberal

## Câteva ecouri politice — Desemnarea noilor demnitari

**Câteva ecouri, culese pe ziua de ieri.**

**La ora 12 şi 20 ziua, d. profesor Tafrali fruntaş georgist, în piaţa unirii, de faţă cu un numeros grup de cetăţeni, spunea:**

**— „Să-mi tăiaţi capul în piaţa unirii, dacă Duca va forma guvernul".**

**La 12 şi jumătate a apărut „*Opinia*", în ediţie specială, cu amănunte complecte despre constituirea guvernului Duca.**

*

**Şi tot în piaţa Unirii, d. Bantaş, deasemenea fruntaş Georgist, declarase:**

**— „Suntem încă nedumeriţi de ce şeful nostru d. Gh. Brătianu a refuzat împăcarea propusă de d. Duca. Aşteptăm".**

**Alte ecouri**

**D. Obreja, distinsul profesor universitar, vorbia cu entuziasm:**

**— „M. S. Regele Carol II a dovedit cu prisosinţă, că e un mare Rege, pentru care interesele ţării sunt mai presus de orice altă preocupare.**

**Toată ţara e cu Regele".**

*

**Şi mult simpaticul nostru concetăţean d. Christea Malhasovici spunea:**

**— „Mă închin gestului Suveranului, care în interesul ţării, nu cunoaşte răsbunarea.**

**Gestul regelui Carol ne aminteşte vorba lui Ludovic al 12-lea, care a zis:**

**„Sunt rege şi am a mă îngriji de soarta poporului meu. Nu ţin în seamă jigniri ce mi s'au adus ca prinţ".**

**Cei cari au ascultat aceste cuvinte, au recunoscut că d. Malhasovici, a concretizat real situaţia.**

**Dan**

## CINE VOR FI

### noui demnitari ai Iaşului

**In Iaşi se ştia de Luni spre seară că d. Duca va forma guvernul, deoarece în aceiaşi zi d. Eduard Lăzărescu a fost chemat telefonic la Bucureşti de către d. Victor Iamandi, pentru a depune jurământul de prefect de judeţ. Aşa încât vestea dată de „Opinia" n'a fost decât o confirmare a aşteptărilor.**

**Timp de două zile, clubul liberal din Piaţa Unirei a fost asaltat de partizani, vechi şi noi, iar aseară intrarea în club devenise imposibilă. S'au făcut câteva sute de inscrieri noui...**

**La prefectura de judeţ**

**D. Ed. Lazărescu a fost numit prefect al judeţului. D-sa a mai condus această instituţie sub ultima guvernare liberală şi a desfăşurat o activitate rodnică.**

**Consiliul judeţean va fi dizolvat şi se va numi o comisie interimară, probabil, în frunte cu d. Alexandru Zippa.**

**Primăria**

**Mai târziu va fi dizolvată şi primăria municipiului local şi se va instala o comisie interimară în frunte cu d. Osvald Racoviţă. Cine vor fi ajutorii de primar, nu se ştie precis. Se vorbeşte însă de d-nii Nicu Stanciu şi Ionel Frühling.**

**D. Osvald Racovitză îşi va inaugura activitatea la municipiu prin r'un program edilitar nou. Astfel, d-sa intenţionează să împartă oraşul în sectoare similare celora din Bucureşti. Iaşul va fi împărţit în trei sectoare şi anume: Nicolina—Socola şi celelalte străzi învecinate vor alcătui un sector; Păcurari, regiunea de sus a Copoului cât şi străzile din împrejurimi vor forma sectorul al doilea; iar cel de al treilea Abatorul şi Tătăraşul.**

**Fiecare sector va avea un primar, care se va ocupa numai de chestiunile strict locale privind edilitatea regiunei respective. Primăriile de sector vor depinde de primăria centrală.**

**La Spiridonie**

**La epitropia Sf. Spiridon, situaţia încă nu e lămurită. Probabil că efori vor fi d-nii: dr. E. Radu, profesor universitar, farmacist Justin Adace şi Theodor Zippa. Directorul instituţiei va fi numit d. Bădulescu.**

**La poliţie**

**In ce priveşte chestura de poliţie, organizaţia liberală ieşană a căzut de acord ca această instituţie să fie condusă de un ofiţer superior din cadrele active.**

**Pentru demnitatea de chestor al poliţiei locale este indicat d. general Ionescu, sau d. lct. col. Agapi.**

*

**Pentru ocuparea celorlalte funcţiuni, nu s'a luat deocamdată nici o decizie. Se vorbeşte de numirea d-lui Ionică Popovici ca director al Teatrului Naţional.**

**Peste câteva zile d. Victor Iamandi se va reîntoarce la Iaşi şi împreună cu delegaţia permanentă a organizaţiei va aviza.**

**Referitor la alcătuirea listelor pentru Cameră şi Senat, nu se ştie deocamdată nimic precis. Lista se va întocmi tot după reîntoarcerea d-lui Iamandi.**

**C. Vlad**

## INFORMAŢIUNI

x **Tânăra Aneta Tanase** din str. Bahlui, în vârstă de 16 ani, a reclamat justiţiei ca concubinul mamei sale, Ion Roşu, ar încerca să abuzeze de dânsa. Se fac cercetări.

x **Firma „Metalurgia"** din str. Ştefan cel Mare a introdus o acţiune pentru abuz de încredere împotriva d-lui M. Iancovici din aceiaşi stradă.

**Firma reclamantă ar fi dat în consignaţie d-lui Iancovici mărfuri pe care acesta refuză să le achite.**

# ULTIMA ORĂ

# DUPA CONSTITUIREA GUVERNULUI DUCA

## Depunerea jurământului — Ocuparea demnităţilor

**După cum am anunţat în ediţia specială de ieri, cabinetul a fost constituit astfel:**

**I. G. Duca** preşedinte de Consiliu, **cu subsecretari** de stat *Al. Mavrodi* şi *N. Budurescu.*

**N. Titulescu externe,** cu subsecretar de stat *Savel Rădulescu.*

**I. Inculeţ interne,** cu subsecretari de stat *Victor Iamandi* şi *D. Iuca.*

**Dinu Brătianu** finanţe, **cu subsecretar** de stat *Victor Slăvescu.*

**G. Tatarescu** industrie şi comerţ, **cu subsecretar** de stat *Gh. Assan.*

**R. Franasovici** comunicaţii.

**C. Dimitriu** muncă **şi sănătate,** cu subsecretar *N. Maxim.*

**Victor Antonescu justiţia.**

Dr. C. **Angelescu instrucţia, cu subsecretar** *Al. Popescu-Necşesti.*

**G. Cipăianu** agricultură, **cu subsecretari** *dr. I. Manolescu-Strunga şi M. Negură.*

**General Ucă** apărarea **naţională,**

**Al. Lapedatu, I. Nistor şi general Paul Angelescu** miniştri, secretari de stat.

*

Aseară, d. Al. Mavrodi a dat un comunicat al preşedinţiei de consiliu, în care arata că situaţia miniştrilor fără portofoliu este provizorie. D. *Al. Lapedatu* va deveni ministru al cultelor şi artelor; d. *Ion Nistor* ministrul minorităţilor; d. *general Paul Anghelescu* ministrul al muniţiilor şi armamentului.

*

**D. Mircea Djuvara era să fie numit subsecretar la** instrucţie, însă a refuzat.

D. *Radu Irimescu* fusese numit subsecretar al aviaţiei. Ină d-sa a declarat:

— N'am fost întrebat. Nu pot primi această demnitate, din motive personale pe care le voi comunica astăzi d-lui Duca.

### Depunerea jurământului

Pentru aseară la ora 7, fusese fixată solemnitatea depunerii jurământului.

Deodată s'a aflat însă că d. Dinu Brătianu s'a prezintat în audienţă la Palat. Faptul a dat loc la comentarii, întrucât e un act inuzitat să se producă audienţe ministeriale înainte de jurământ.

Se credea că s'au ivit unele dificultăţi. Era însă o credinţă falsă, căci imediat s'a produs depunerea jurământului.

*D. Duca* a mulţumit Suveranului pentru increderea acordată. Nu-i vremea vorbelor, ci a faptelor pozitive, pentru a răspunde nevoilor ţării şi încrederei Coroanei.

*M. S. Regele* a răspuns, ar tind că doreşte o sinceră colaborare cu guvernul, format din oameni cu veche experienţă de guvernământ. Urează spor la muncă.

De la Palat, miniştrii s'au dus acasă la d. Duca unde au avut o consfătuire. S'a stabilit programul de lucru; iar astăzi dimineaţă se întruneşte primul consiliu de miniştri.

### Declaraţia d-lui I. G. Duca

Aseară, d. prim-ministru I. G. Duca a făcut reprezentanţilor presei străine, următoarea declaraţie:

„Guvernul va instaura un regim de libertate şi legalitate. Astăzi democraţia parlamentară reclamă ca autoritatea statului să fie exercitată fără slăbiciune. Vom menţine ordinea cu cea mai mare stricteţe.

In ce priveşte politica financiară, vom pune ordine în finanţele statului, vom face economii spre a realiza echilibrul bugetar, vom respecta angajamentele internaţionale.

In ce priveşte politica externă, vom urma o politică de continuitate în deplin acord cu marii noştri aliaţi, aceea de a colabora la menţinerea păcei europene. Dorim relaţii de bună vecinitate cu toate ţările limitrofe. Prezenţa d-lui Titulescu în cabinet e cea mai bună dovadă de continuitatea politicei noastre externe.

Dl. Duca a declarat apoi că guvernul de sub preşedinţia d-sale nu va face nici o deosebire de rassă sau naţionalitate între locuitorii ţării.

In acelaş senz, d. Duca a cetit aseară o declaraţie-program la radio.

Asăzi, guvernul va lansa un manifest către ţar.

### La Interne

Bucureşti 15 — D. Ion Inculeţ ministru de interne, şi-a luat aseară postul în primire.

D-nii subsecretari de stat Victor Iamandi şi D. Iuca, vor fi instalaţi astăzi dimineaţă.

Secretar general la ministerul de interne a fost desemnat d. Sergiu Dimitriu.

### Numiri de prefecţi

Aseară au şi fost făcute câteva numiri de prefecţi de judeţe, din care reţinem:

Eduard Lăzărescu — *Iaşi*; Leonida Dumitrescu — *Bacău*; dr. I. Bădărău — *Roman*; N. Teodorescu — *Tecuci*; dr. Valeriu Petrovici — *Dorohoi*; Em. Catelli — *Bălţi*; T. Cricopol — *Cahul*; colonel Stăncescu — *Cetatea-Albă*; T. Guriţă — *Tutova.*

Numirile de prefecţi vor fi terminate azi dimineaţă.

*

E vorba ca secretar general la sănătate să fie numit prof. dr. Titus Gane; iar secretar general la armată d. general Glat din Marele stat major.

D. Paul Prodan a fost numit directorul teatrului din Bucureşti; iar d. Ion Marin Sadoveanu director general al teatrelor.

### Intrunirea Parlamentului

D. Duca preşedintele consiliului, a avut aseară o întrevedere cu d. Virgil Madgearu şi s'au pus de acord asupra solemnităţii deschiderii parlamentului.

Corpurile legiuitoare se deschid astăzi la prânz. D. Duca va da cetire următorului *mesaj regal*:

Domnilor senatori
Domnilor deputaţi
Vă trimit salutul meu regesc şi declar deschisă sesiunea ordinară a Corpurilor Legiuitoare.

s. s. Carol.

După amiază, Camera şi Senatul se vor întruni în şedinţe separate. Preşedinţii vor constata că nu se află nici un ministru pe banca ministerială; în consecinţă vor anunţa o vacanţă de câteva zile.

Până într'o zi sau două, va apărea în Monitorul Oficial decretul de *dizolvare a parlamentului* şi convocarea corpului electoral.

### Economii

Chiar astăzi vor fi puşi în disponibilitate toţi diurniştii dela departamente ministeriale, case autonome, prefecturi şi alte instituţii publice.

Automobilele ministeriale vor fi suprimate. Vor rămâne numai un automobil la preşedinţia de consiliu.

La fiecare ministru nu va fi decât un singur şef de cabinet.

Se vor transmite imediat ordine în ţară, pentru respectarea liniştei publice.

Ziarul „Calendarul" a fost suspendat pe 15 zile, din cauză că a publicat un articol cu atacuri la adresa unor persoane din loc înalt.

### Şefii de partide şi noul guvern

Ziarele au cerut şefilor de partide părerea asupra constituirii noului guvern.

Iata câteva răspunsuri:

**Al. Vaida**

— Noroc să-i dea Dumnezeu. Doresc să le meargă mai bine, şi lor şi ţării.

**N. Iorga**

— Ca guvern de partid, e cel mai bun. Dincolo şi după el, nu se mai poate altul.

**Dr. N. Lupu**

— Sentimentul de uşurare pe care l-a simţit ţara la plecarea d-lui Vaida, e întunecat de felul cum s'a rezolvit criza politică. Mă tem că partidul liberal va recurge la practici pe care ţara le uitase şi pe care poporul nu le va îngădui.

Nici criza economică şi financiară nu va fi rezolvită. Altceva a vrut ţara.

**Octavian Goga**

— Constat că sântem ieşiţi din ordinea morală. Cred că sentimentul general din ţară poate fi exprimat cu vorbele că nimeni nu mai înţelege nimic.

**Const. Argetoianu**

— Socotesc că noul guvern este o sfidare faţă de opinia publică; iar d. Dinu Brătianu la finanţe înseamnă o aţâţare a pătrei sarace şi copleşite de datorii. Ţara are nevoe de un tămăduitor, nu de un perceptor. Am convingerea că până în 3 luni, regimul va ajunge la faliment.

**Gh. Brătianu**

— Contest guvernului Duca dreptul de a se intitula guvern al partidului naţional-liberal.

### La georgişti

Fruntaşii georgişti s'au consfătuit aseară la club, examinând situaţia. S'a luat notă de înscrierea d-lui prof. Simeon Mehedinţi în partidul georgist.

### Supărarea d-lui Gh. Brătianu

Aseară d. Gh. Brătianu a făcut declaraţii presei. D-sa a spus că noul guvern Duca nu reprezintă partidul liberal.

D. Gh. Brătianu crede că acest guvern a venit la putere prin amestecul străinătăţii şi prin mijlocirea unor influenţi dosnice este un guvern al camariliei, care înstrăinează pe rege de năzuinţele şi nădejdiile neamului.

D. Gh. Brătianu mai susţine că noul guvern ar fi primit toate umilinţele, cu gândul ascuns de răsturnare a ordinei de stat, sau cu gândul de a împărţi cu oamenii de afaceri ceiace mai rămâne din sărăcia ţării.

In încheiere, d. Brătianu a anunţat că va lupta cu toată energia în alegeri.

### Atac naţ.-ţărănist

Ziarul „Patria" din Cluj oficiosul naţional-ţărănist, primeşte defavorabil noul guvern-Duca.

Ziarul spune că ţara se va pronunţa hotărât în alegeri şi că nu va acorda încrederea guvernului actual.

## SPRE UN RAZBOI ruso-japonez

Tokio 15. — Ministerul japonez de externe a dat un comunicat în care arată că, în ziua de 7 Noembrie ministrul de război al Sovietelor a declarat public că este iminent un război între Rusia şt Japonia.

Faptul e menit să provoace tulburare în diplomaţia mondială. Japonia îşi declină orce răspundere.

## ARESTAT DUPĂ SINUCIDERE

Bucureşti 15.—Acum câtva timp, funcţionarul Klein Zoltan din Timişoara s'a sinucis în grădina Cişmigiu, trăgânduşi un foc de revolver în tâmplă.

După două zile, tânărul Eduard Kosovitz (prieten cu Klein) a încercat să se sinucidă la şosea, impuşcându-se în piept.

Acesta a putut fi tămăduit la spital, iar ieri a fost lăsat liber.

Insă l-a arestat imediat poliţia deoarece s'a stabilit că Klein şi Kosovitz au furat de la firma Goldman din Timişoara, o mare sumă de bani pe care au cheltuit-o în cărţi şi petreceri.

**Altă sinucidere**

Marin Fricea, procurist a Băncii de Credit din Ploeşti, şi-a tăiat cu un brici beregata şi arterele dela mâini.

El a încetat din viaţă în spital. Nefericitul suferea de neurastenie.

x **Siropul Iodotanic Dr. Rătianu,** aprobat de Consiliu. Sanitar Superior, se recomandă cu mare succes copiilor lymfatici, anemici, scrofuloşi şi rachitici pentru purificarea şi regenerarea sângelui. Nu produce iodism. Depozit Farmacia Dr. Rătianu, Iaşi, Cuza Vodă 48.

## Podul-Iloaiei fără apă

P. Iloaiei 15.—Orăşelul nostru a devenit de la un timp încoace un oruşel cu totul necăjit

Inotăm în noroi până în burtă, dibuim prin întuneric, deşi cetăţenii plătesc lumină. Şi una mai boacănă, ni s'a *tăiat apa de patru zile.*

Motivul ar fi că Primăria locală fiind datoare o sumă de circa 200.000 lei, primăria Iaşi a oprit debitul apei.

Ar fi de dorit ca edilii noştri să se mai gândească şi la gospodăria târgului, în fruntea căraia cetăţenii i-au pus.

Să se scoată noroiul... să se facă lumină... şi să redea apa.

*Astoll.*

x A apărut volumul „Privelişti ieşene" de d. *Jean Pascal.* Autorul, un tânăr gazetar ieşan, descrie cu talent aspecte interesante din diferite cartiere ale oraşului nostru. Mai ales periferie oraşului este zugrăvită în culori vii evocatoare.

Cartea „Privelişti ieşene" a d-lui Jean Pascal se citeşte cu interes, întrucât ne prezintă Iaşul în halat şi papuci, adică aşa cum este într'adevăr.

Quadrat Riga

*Ştiri poliţieneşti*

## Un ucenic de frizerie dispare din Iaşi

Acum câtva timp gospodarul Grigore Filip din comuna Costuleni (Iaşi) a adus la Iaşi pe băiatul sau Petru în etate de 12 ani, băgându-l ca ucenic în frizeria d-lui Neculai Popa din str. Capela Armeană, pentru ca să înveţe meseria.

Astăzi tatăl lui Petru a venit din nou în oraş să-şi vadă fiul. Dar interesându-se la frizerie i s'a anunţat că băiatul lui a stat câteva zile la stăpân, şi apoi a fugit din Iaşi. Indureratul părinte s'a adresat poliţiei cerându-i să vie într'ajutor pentru găsirea copilului rătăcit.

**Reclamaţie de furt**—D-na Maria Iancenco din str. Păcurari 160, a reclamat că tânărul N. Mihuc turnător la fabrica d-lui Horga i-ar fi furat două inele de aur. Se fac cercetări.

**Agresiune.**-D-nii Iţic Iancu din str. Socola 88 şi Iţic Şloim din Tg. Copou, au fost conduşi la poliţie deoarece s'au încăerat în stradă.

*Slujbaş incorect.*—Brutarul Lupu Simionovici din str. Păcurari a surprins eri pe lucrătorul D. Holingher din serviciul fratelui d-sale d. Leon Simionovici din str. I. C. Brătianu, pe când vindea nişte saci de ai stăpânului.

**Diverse.** D. D. comisar Gasparovici a dispus înaintarea la biroul judiciar a lui T. Ungureanu din str. Zlataust 4, care a făcut scandal sa'a paşi lor pierduţi din palatul de justiţie.

— A mai fost înaintat poliţiei Gh. Munteanu din str. Toma Cozma 25, pentru a proba provenienţa unui inel de aur.

*Rep.*

*ORA 3*

## Primul consiliu de miniştri

**Chestiunea secretarilor generali**

Buc. 15. — Azi dimineaţă s'a întrunit primul consiliu de miniştri, subt preşedinţia d-lui Duca.

S'a hotărât ca secretarii generali de ministere să fie numiţi mai ales dintre elementele capabile ale provinciilor alipite.

S'a mai decis să se evite cumulul de funcţiuni şi să nu se acorde două însărcinări nici sub formă de delegaţie.

Mâine va avea loc un nou consiliu de miniştri.

*

Azi dimineaţă a avut loc instalarea d-lui Franasovici la Comunicaţii şi a d-lui Dimitriu la Muncă şi Sănătate.

## DESCHIDEREA PARLAMENTULUI

*La ora 12 şi un sfert s'a deschis parlamentul. In cameră erau prezenţi 40 parlamentari naţional-ţărănişti şi un număr redus ai opoziţiei. Şedinţa a fost prezidată de d. Ciceo Pop.*

*D. Duca a cetit scurtul mesaj regal. Asistenţa a strigat: „Trăească regele!*

*D. Ciceo Pop a anunţat apoi şedinţa viitoare pe azi după amiază.*

## O declaraţie a d-lui Goga

Buc. 15.—Azi dimineaţă s'a întrunit biroul naţional-agrar.

D. Goga a declarat în esenţă că netiind ascultat sus, a hotărât să piece în mijlocul celor mulţi, pentru a lămuri lucrurile.

**In vederea „Târgului eftin" ce se organizează la Iaşi, magazinul „MOŞA" a redus de pe acum simţitor preţurile:**

| | | |
|---|---|---|
| Cumpăraţi cafea răşnită cal. I | lei | 120 kgr. |
| „ Ceai Mandarin | lei | 180 kgr. |
| „ Ciocolată cu lapte | lei | 100 kgr. |

CEREŢI RENUMITA MARCA **Meteor-Riga** galoşi şi şoşoni

## In jurul numirii pictorului Tomitza la Academia de Arte-frumoase

Catedra de pictură şi artă decorativă dela Academia de Belle-Arte din oraşul nostru, (rămasă vacantă prin moartea regretatului Ştefan Dimitrescu), a fost acordată, prin concurs, cunoscutului pictor d. N. N. Tonitza.

Concursul, care s'a ţinut acum câteva zile la Bucureşti, a stârnit însă nemulţumiri şi discuţii în cercurile artistice.

**Un aranjament**

Se ştie că ultimul suplinitor al catedrei deţinută de fostul rector al Academiei de Arte-Frumoase, a fost pictorul ieşan d. Otto Briesse.

D-sa, pe lângă alţi pictori din Iaşi şi Bucureşti, s'a înscris la concursul anunţat.

S'a produs însă un fapt interesant cu prilejul recentei vizite în localitate a d-lui Dem. Gusty, fostul ministru al instrucţiunii.

D. Gusty în consfătuirea avută cu profesorii Academiei a pus chestiunea net: locul lui Ştefan Dimitrescu trebuieşte dat pictorului N. N. Tonitza, care indiscutabil are merite excepţionale şi totodată se găseşte în nevoe materială.

*

Faţă de această declaraţie, pictorul Briese s'a retras dela concurs. Ceilalţi concurenţi, însă nu.

In preziua concursului, câţiva artişti plastici, din Bucureşti au dat un comunicat într'un ziar că, concursul aşa cum se va ţine nu poate avea valabilitate, întrucât Comisia nu întruneşte elemente legale.

Concursul totuşi s'a ţinut, acordându-se catedra d-lui N. N. Tonitza.

Dela rectoratul Academiei ni se anunţă că, acela care au făcut sau vor să facă contestaţie, n'au la bază nici un fel de dovadă că comisiunea a fost constituită ilegal... Aşa că numirea d-lui Tonitza va rămâne, probabil, definitivă.

FEX

## INFORMAŢIUNI

x **In vederea târgului eftin Fraţii Pogor sunt asortaţi cu toate bunătăţile comestibile de sezon şi vând foarte eftin.**

x Ne facem o plăcută datorie de a recomanda publicului intreprinderea Cartea Românească, librărie de prim rang care are tot meritul să fie sprijinită.

Spitalul de Boli Mintale şi Nervoase Socola Iaşi

### Publicaţiune

Se aduce la cunoştinţa celor interesaţi că în ziua de 20 Decembrie 1933, se vor ţine la spitalul Socola Iaşi, următoarele licitaţii publice:

1. La ora 9,30 a. m. pentru aprovizionarea cu 156000 kgr. pâine integrală pe un an.
2. La ora 10,30 a. m. pentru aprovizionarea cu 10000 kgr. grăsime de porc topită pe un an.
3. La ora 11,30 a. m. pentru aprovizionarea cu circa 8000 kgr. brânză de oi pe un an.

Licitaţiile se vor ţine în conformitate cu art. 88-110 inclusiv din L. C. P. şi regulamentul O. C. L. şi normele din Monitorul Oficial nr. 127 din 7 Iunie 1931.

Ofertele se vor face numai în conformitate cu caetul de sarcini, care poate fi văzut în fiecare zi ora 9—12 a. m. la administraţia spitalului Socola Iaşi.

Medic Primar Director
Dr. L. Balif

Excelentul săpun **„Virginia"** nu trebuie să lipsească la nici o toaletă.

*Şoşoni Galoşi Quadrat Riga*

**Becuri** ELECTRICE garantate Toate voltagele mărcile TUNGSRAM, PHILIPS, WOLFSRAM, OSRAM etc.
Cumpăraţi cu preţurile fabricei la Depozitul General *Zaharia Weiss*, Piaţa Unirei

ANUL XXX No. 7973

ABONAMENTE
Lei 600 . . . . pe un an
„ 300 . . . . „ 6 luni
„ 150 . . . . „ 3 „

ATELIERELE TIPOGRAFICE
IAŞI. — STR. LĂPUŞNEANU 37

2 (doi) lei exemplarul

# OPINIA

ZIAR POLITIC COTIDIAN

VINERI 17 NOEMBRIE 1933

ANUNCIURI
se primesc la toate
AGENŢIILE DE PUBLICITATE
şi la
ADMINISTRAŢIA ZIARULUI
Iaşi. — Strada Lăpuşneanu 37

Telefoane { Redacţia 391 / Administraţia 394 / Serviciul de noapte 367

IDEI ŞI FAPTE

## IN FAŢA GUVERNULUI DUCA

Criza politica—o criză care s'a produs oarecum pe neaşteptate — a fost soluţionată de factorul suprem prin înlăturarea regimului naţionalţărănesc şi prin înscăunarea la conducerea ţării a unui guvern liberal pur, sub preşedenţia d-lui Duca.

Aşa dar, s'a făcut în sfârşit dreptate celui mai puternic partid românesc; şi destinele, atât de nesigure, atât de fatunecate ale unui popor mult oropsit au încăput iarăşi şi probabil pentru o vreme lungă, pe mâinile liberalilor.

Noului regim îi incumbă sarcina foarte grea de a scoate această ţară din teribilul impas în care a fost adusă; s'o mântuiască; s'o reînvie din morţi; să aducă poporului prosperitatea şi belşugul; să-l salveze din ghiarele crizei atotdistrugătoare.

Noul guvern va avea să restabilească ordinea în stat: cea morală, cea economică şi cea socială; va trebui să salveze creditul, să înlăture şomajul; să stârpească abuzul şi frauda. Într'un cuvânt, să ne cheme la o altă viaţă; mai productivă, mai frumoasă, mai bogată în bucurii.

Va reuşi însă? Mai precis: va avea oare şansa şi energia trebuitoare? Va face tot ce e omeneşte posibil unor cârmuitori înţelepţi, pentru a întrona o eră nouă în viaţa noastră publică?

Sunt toate acestea, evident, nişte întrebări chinuitoare, cărora numai ziua de mâine le poate furniza un răspuns edificator.

Nu ne rămâne prin urmare decât să aşteptăm în linişte desfăşurarea evenimentelor şi să nădăjduim totuşi—în ciuda unor realităţi crude şi dezolante—într'un viitor mai bun, să sperăm că cei cărora Regele le-a făcut în fine dreptate, vor face şi ei oleacă de dreptate mult chinuitului popor românesc.

I. L. BASARABEANU

## DIN TOATA LUMEA

**Cinematograful şi sexualitatea.**— Doctorul Edmond Hulton din Los-Angeles a publicat o interesantă lucrare intitulată „Cinematograful şi sexualitatea". Medicul american arată că în ultimii ani, de când filmul a luat o mare desvoltare, s'a intensificat mult viaţa sexuală.

Faptul se explică prin aceea că filmele moderne excită simţurile în mod puternic. In special acele filme, care etalează viaţa trepidantă de music-hall, cu acele tu burătoare „girls" din balet.

Lucrarea medicului american a provocat interesante discuţii în cercurile specialiştilor de peste ocean. Aproape toţi doctorii recunosc adevărul exprimat de colegul lor şi cer un control mai sever al filmelor picante, întrucât desvoltarea excesivă a vieţii sexuale are repercursiuni dăunătoare sănătăţii.

Iată deci că filmul este marele vinovat al amoralului modern!...

*

**O primărie şi două surori.**— In localitatea Bethnal Green din Anglia au fost alese în fruntea primăriei surorile L. D. Penoly şi Freda Penoly. Prima, în etate de 39 ani, a fost proclamată primăreasă, iar a doua, în vârstă de 31 ani, supleanta primăresei.

Alegerea n'a avut nici un caracter politic. Votanţii s'au gândit să aleagă pe cele mai gospodare persoane din localitate. Şi cum cele două surori Penoly erau vestite pentru spiritul lor de organizare gospodărească, au întrunit cele mai multe voturi şi au fost instalate la conducerea primăriei.

Iată ceva ce nu s'ar putea întâmpla la noi!...

*

**Muzică veselă pentru toamnă.**— Se ştie că timpul trist de toamnă influenţează dispoziţia oamenilor. In zilele acestea cu ploi şi ceaţă, omul e mai melancolic, mai îndispus.

S'a constatat că această stare sufletească provocată de climatul toamnei poate fi combătută prin cântece vesele. Deaceia postul de radio din Aberdeen şi toate localurile din acel oraş englez au hotărît să execute toamna numai muzică veselă.

Rămâne acum de văzut, dacă în urma acestei măsuri oamenii vor fi mai puţin melancolici!

*

**Vitrina cu femei.**— La expoziţia din Chicago, care s'a redeschis pentru câtva timp, în urma numeroaselor cereri, s'a organizat o aşa numită „vitrină cu femei".

E vorbă de o clădire făcută în formă de vitrină. In acest galantar se expun doamne şi domnişoare, care vor să fie angajate ca modele pentru pictori, ca figurante pentru teatru, sau ca funcţionare pentru diferite servicii.

Amatorii trec prin faţa acestui galantar viu şi... aleg. Bine înţeles vitrina cu femei atrage mulţi vizitatori, chiar dintre aceia care nu se gândesc la vreun angajament!...

## După constituirea guvernului

D. I. G. Duca, înconjurat de ziarişti, la ieşirea dela palat, după ce a fost însărcinat cu formarea guvernului.

Actualităţi politice

## OPERETA

**Cu d-nii Maniu şi Vaida în rolul principal**

**Aseară la constituirea majorităţilor, d. Vaida a făcut o destăinuire senzaţională: acţiunea d-sale politică a fost întreprinsă pentru d. Maniu şi din sfatul d-lui Maniu. Şi fiindcă n'a reuşit până la capăt, îşi dă demisia din şefia partidului, lăsând locul pentru d. Maniu.**

**Adică, cei doi „fraţi" ardeleni jucau operetă politică; unul făcea pe republicanul la Cluj, iar celălalt candida la postul de camarilă în Bucureşti. Pentruca, în orice caz, să iasă bine şi cu folos.**

**După serbările de la Iaşi, şi imediat înaintea serbărilor de la Cluj, d-nii Vaida şi Maniu (aşa zis „supăraţi") s'au întâlnit în taină, în casa episcopului Hossu.**

**Faptul însă s'a aflat şi toată opereta a fost dată în vileag. Iată deci unul din motivele principale a izgonirei atât de brutale a cabinetului Vaida.**

**Partizanii cei mititei, care nu cunoşteau ţesătura aceasta extracomplicată, creiau dificultăţi. Şi atunci d. Vaida s'a hotărît să vorbească pe şleau. Nici nu mai era nevoie să tacă, odată ce lucrurile se cunoşteau acolo unde n'ar fi vrut să fie cunoscute.**

**Iată cum se face politica în spiritul Blajului.**

X.

## Discursul lui Hitler

**trebue ascultat până la urmă**

Doi directori de fabrică dela Worens (Germania) au fost arestaţi şi timişi în lagărul de concentrare dela Oranienhafen. In timpul campaniei electorale, ei au asistat la o întrunire de propagandă, la care a vorbit şi Hitler.

Cei doi fabricanţi au comis însă imprudenţa să plece din sală în timp ce cancelarul îşi rostia discursul. Această atitudine a fost considerată ca o ofensă la adresa lui Hitler şi „vinovaţii" şi-au primit pedeapsa. De unde se vede că şi faptul de a nu asculta până la urmă un discurs al „führerului" a ajuns un delict în Germania!

IN PAG. 4-a:

## MANIU SAU MIHALACHE?

**Şefia naţional-ţărănistă**

## D. Const. Meissner despre:

**hrana intelectuală pentru copii**

**La Iaşi apare o excelentă revistă pentru tineretul şcolar intitulată „Inşir'te Mărgărite", publicaţie bilunară redactată de un grup de învăţători, şi îngrijită în special de corpul didactic al şcoalei primare de băeţi „Carol I".**

**Revista a intrat în al doilea an de apariţie, menţinându-se — ca cuprins şi ca tehnică — în cele mai lăudabile condiţiuni.**

**Iată un încurajator cuvânt de apreciere trimis de veneratul pedagog d. C. Meissner, iniţiatorul revistei:**

*Cu deosebită plăcere am luat cunoştinţă de cuprinsul celor 4 numere apărute până acum din Revista pentru copii „Inşir'te Mărgărite".*

*Pe D-ta şi pe tovarăşii D-tale, care aţi întreprins publicarea revistei, vă felicit în toată inima.*

*Vă felicit, pentru că copiii au nevoie şi de altă hrană intelectuală decât numai de cea din cărţile lor de şcoală.*

*O asemenea hrană le-o oferiţi D-voastră prin „Inşir'te Mărgărite".*

*Ar fi cu totul de prisos să rostesc vre un cuvânt de recomandare, deoarece numerele apărute se recomandă singure şi cu deplin succes, atât prin aleasă formă literară cât şi prin cuprinsul lor etc., prin minunat de bine alesele „informaţii ştiinţifice", prin rubrica „cuvintelor explicate" etc.*

*Mulţumită sorisului D-voastră micii cetitori se vor desfăta, îşi vor îmbogăţi cunoştinţele, se vor înălţa sufleteşte.*

*Prevăd că fiecare număr va fi aşteptat cu înfrigurată nerăbdare de publicul căruia-i e destinată lăudabila Dv. întreprindere.*

*Cred că veţi reuşi în curând şi ajungeţi scopul urmărit, fiindcă nu mă îndoesc că veţi bucura de concursul nu numai al numeroşilor colegi—profesori secundari, învăţători, învăţătoare—dar şi al tuturor părinţilor cu grijă de educaţia odraslelor lor şi cu oarecare dragoste de muncă.*

*Deplină izbândă în interesul generaţiei ce se ridică, vă doreşte*

**C. Meissner**

## Mussolini susţine

**că peste câţiva ani toată Europa va fi fascistă**

Cu prilejul comemorării marşului fascist asupra Romei, Mussolini a rostit un important discurs.

Printre altele, dictatorul Italiei şi-a exprimat credinţa că peste câţiva ani toată Europa va fi fascistă. Statele europene se află astăzi la o grea răspântie. Se nasc curente distructive, care tind să arunce lumea în anarhie.

Fascismul, prin exemplul Italiei, a dovedit că este singura doctrină creatoare. E formula care permite în cea mai largă măsură o operă de civilizaţie şi progres. Deaceia—a încheiat Mussolini — fascismul se întinde şi va cuprinde toată Europa, iar Italia va avea satisfacţia prezentă şi rolul istoric de a fi deschis acest drum salvator.

Asta e credinţa Ducelui.

Cetiţi
In pag. 4-a:

ULTIMA ORA

## MIŞCAREA DEBITORILOR

**Un congres general, sub conducerea d-lui C. Garofid**

**Conducerile centrale ale diferitelor asociaţiuni în care sânt grupaţi debitorii din ţară de toate categoriile, au luat iniţiativa organizării unui congres comun al acestor debitori, care se va ţine în ziua de Duminică 26 Noembrie la Bucureşti.**

**Au aderat până în prezent la această hotărâre următoarele grupări: Uniunea centrală a sindicatelor agricole, Uniunea generală a sindicatelor viticole, Liga Agrară a d-lui Garofid şi Garda pentru apărarea proprietăţii de sub conducerea d-lui prof. Em. Antonescu.**

**Congresul, care va fi presidat de d. Garofid şi la care vor lua cuvântul mai mulţi fruntaşi din diverse partide, va avea un caracter demonstrativ menit să îndupleace guvernul de a rezolva definitiv chestiunea datoriilor, printr'o lege de asanare unitară, care să cuprindă debitorii de toate gradele.**

**Asociaţiile componente fac mari pregătiri pentru reuşita acestui congres.**

*Rep.*

## Oamenii ar trăi mai mult

**dacă n'ar fi nervoşi**

Am anunţat că la Londra a avut loc un congres medical, care s'a ocupat cu chestiunea longevităţii. Şi am relatat că toţi medicii dela acest congres şi-au exprimat părerea că niciun om n'a trăit şi nu poate să trăiască mai mult decât 110 ani.

In continuarea desbaterilor, s'a stabilit că longevitatea depinde de două lucruri: de regimul alimentar şi de calm. Dar mai mult decât de modul de hrănire, viaţa îndelungată e în funcţie de calmul omului.

Congresul medicilor din Londra a ajuns la concluzia că oamenii ar trăi mult mai mult decât în prezent, dacă n'ar fi nervoşi. Din păcate însă, aceasta e foarte greu, mai ales în vremurile de astăzi, care procură atâtea enervări!

Din minunile ştiinţei

## Copii, după dorinţa noastră!

**Băeat sau fată — Blond sau brun — Scurt sau înalt?**

**—Comunicarea senzaţională a unui medic american—**

Ziarul „Chicago Chronicle" anunţă o ştire, care a provocat mare vâlvă peste ocean. E vorba de o comunicare într'adevăr sensaţională, pe care doctorul James Mac Orgen a făcut-o institutului naţional de medicină.

El susţine că prin anumite preparate chimice pe care le-a fabricat, se poate influenţa în mod deciziv procesul de creaţiune umană. Astfel părinţii pot obţine copii după dorinţa lor.

In acest scop viitoarea mamă trebuie să se supuie unui riguros tratament cu medicamentele respective. Cea mai mică abatere dela acest tratament, poate compromite întregul efect.

Medicul Mac Orgen afirmă că a compus preparate, care pot fixa dinainte înfăţişarea copilului. Şi anume: poate face ca prunculă să fie blond sau brun; de statură înaltă sau mijlocie. Ceva mai mult; se poate stabili până şi culoarea ochilor copilului în formaţiune: ochi negri, sau albaştri, sau verzi, sau căprii.

Doctorul american susţine că până în prezent a făcut 34 experienţe, care au reuşit deplin. Copiii veneau pe lume aveau întocmai înfăţişarea şi sexul dorit.

Cum însă institutul naţional de medicină din Washington e cam sceptic faţă de această invenţie, s'a instituit o comisiune de specialişti pentru verificarea preparatelor. In cazul când se va stabili într'adevăr eficacitatea lor, atunci omenirea va fi în posesia unei noui minuni ştiinţifice: aceia de a se obţine copii după dorinţă!

## ROLUL CULTURAL

**al sindicatului corpului didactic**

Vineri 10 Noembrie, în localul Cercului didactic a conferenţiat Dl. prof. **Traian Gheorghiu** despre *rolul cultural al Sindicatului profesorilor.*

Conferenţiarul a arătat că adversarii sindicalizării se împart în două categorii: *necunoscătorii* şi *interesaţii*. Cei din urmă, pentru a speria pe cei dintâi, au născocit că profesorii prin sindicat urmăresc scopuri politice şi încă o politică de anarhizare a statului.

Aceste calomnii au fost spulberate prin conferinţele precedente şi articolele de presă.

Astăzi aceiaşi adversari caută să diminueze valoarea sindicatului spunând că profesorimea prin sindicat urmăreşte scopuri pur materiale, ceeace „nu e de demnitatea unor intelectuali"... Chiar dacă n'ar fi decât atâta şi sindicatul tot ar însemna mult pentru şcoală şi cultură, căci, într'un fel munceşte profesorul căruia îi este asigurată ziua de mâne şi altfel acel care trăeşte în mizerie.

Dar, sindicatele intelectualilor în genere şi al profesorilor, adică al educatorilor, în special, trebue să fie străji de apărare, nucleele de creare şi de iradiare ale culturii.

Intelectualul prin structura lui sufletească nu este un om de acţiune, căci a gândi este tocmai a renunţa la acţiune. De aceasta intelectualul, deşi a formulat totdeauna idealurile umanităţii, deşi n'a fost transformare în ordinea socială care să nu fie datorită în primul rând lui, munca intelectuală n'a fost niciodată, sub nici un regim, preţuită după justa valoare.

Logic este deci, ca intelectualii să se asocieze, să se sindicalizeze pentru a duce lupta în comun.

Cu toate acestea sindicatele de intelectuali s'au înfăptuit cu mult mai greu decât cele ale muncitorilor manuali, din cauza individualismului omului de gândire. Totuşi, când intelectualul este prea lovit, când munca lui e prea puţin preţuită, atunci consimte să se asocieze.

Astfel, îndată după marele războiu, munca intelectuală fiind foarte puţin valorificată, intelectualii din toate ţările au trebuit să se sindicalizeze şi şi-au revalorizat munca într'un timp destul de scurt.

Astăzi, când lupta dintre exploatatori şi exploataţi este mai acerbă decât oricând, când şi unii şi alţii ameninţă cu sugrumarea libertăţilor şi implicit cu prăbuşirea civilizaţiei, sindicatele intelectualilor au rolul de-a apăra libertăţile câştigate cu atâtea jertfe.

In România, unde conştiinţa cetăţenească este atât de slabă, unde partidele politice ajunse la cârmă, oricât de bine intenţionate în opoziţie, devin grupări de cetăţeni care exploatează pe ceilalţi, care la rândul lor îi vor exploata pe ei ş. a. m. d. unde parlamentul, care are rolul de control al executivei, este o ficţiune, o emanaţie a executivei, sindicatele vor avea tocmai acest rol de control.

Aceste grupări, zise partide, au avut totdeauna mărturisit sau nemărturisit, ţinta de a ţine poporul în întuneric pentru a-l exploata.

Astăzi au găsit scuze: lipsa de bani şi marele număr de titraţi fără posturi. Tocmai aici este rolul sindicatelor. Sindicatul profesorilor, în ce priveşte şcoala şi cultura, smulge pe profesor de sub influenţa partidelor, cărora le va arăta cum risipesc banii pe lucruri inutile, neglijând cu totul interesele culturii, ceeace este o adevărată crimă de înaltă trădare, căci, în concurenţa dintre popoare acel popor este mai aservit care este mai puţin cultivat.

In ce priveşte mulţimea titraţilor, de dorit este ca orice cetăţean să fie un titrat. Trebue să dispară mentalitatea că universităţile noastre sânt fabrici de funcţionari. Nu. Trebue *să se facă cultură pentru cultură şi nu cultură pentru o slujbă de stat.* Dar, deocamdată mai avem încă posibilităţi de a plasa în aparatul de stat foarte mulţi titraţi. Mai întâi să fie scoşi din posturile însemnate, marea mulţime de agramaţi cocoţaţi acolo prin cluburile politice, şi înlocuiţi cu titraţi. Să se aplice cu stricteţă legea cumulului şi atunci titraţii, nu vor mai avea motivul să fie revoltaţi şi se vor orienta către alte ramuri de activitate. De ce adică ţiranul danez ar fi un om cu înalte studii şi n'ar ajunge acolo cu vremea şi cel român?

Sindicatul profesorilor mai are şi rolul de difuzare a culturii în mase, dar chiar şi în sânul său are rolu de cultivare a membrilor. Intelectualul de astăzi, prin fofa lucrurilor, este un specialist şi ca atare, pentru a nu rămânea unilateral are absolută nevoe de colegul său.

O latură cu profesorii mai şi alte categorii de intelectuali au pornit pe calea sindicalizări, ceeace îl face pe conferenţiar să constate cu bucurie că în această ţară o nouă eră se anunţă.

A. V

Abonaţivă la ziarul „Opinia"!

ULTIMA MODA LA PARIS:

OTTOMAN-SATIN
MONNA-VANNA

GALLIA

a reuşit şi de data aceasta să pue la dispoziţia Dvs. Doamnă, mătasa care se poartă în toamna aceasta la Paris şi la un

preţ extrem de eftin

Sucursala IAŞI
Str. Cuza-Vodă No. 83

LA MAGAZ NUL
S. RADULESCU din Iaşi
Str. Lăpuşneanu 26
se repară galoşi şi soşoni
cu preţuri extrem de reduse
Reuş ta reparaţiilor se garantează

Vizitaţi fabrica de covoare persane „TEBRIZ"
Str. Lascăr Catargiu 34
Depozit permanent de covoare persane ori ce dimensiuni şi modele alese
Preţuri moderate. Se primesc şi comenzi.

Dacă, nevralgii, migrene ia

Testa.

O SOLUŢIE PENTRU CRIZĂ

*O haină, un pardesiu, un palton nou costă scump.*
Cele vechi devin noi, dacă le revopsim sau curăţim la Boiangeria şi spălătoria chimică
FULGERUL DIN BUCUREŞTI
Care le execută ireproşabil, cu 50 la sută mai eftin ca ori unde

3 Voiajuri
interesante pentru sezonul de iarnă

1) Voiaj de Crăciun spre Egipt şi Palestina, 18 Decembrie 1933 — 5 Ianuarie 1934. (De Crăciun în ţara sfântă)

2) Voiaj de Crăciun spre Madeira şi Insulele Canare. Vizitarea insulelor fericitein cel mai plăcut sezon. 19 Decembrie 1933 — 8 Ianuarie 1934

3) Voiaj „In jurul lumii" Ianuarie—Iunie 1934, efectuat cu vaporul „Resolute" se vor vizita 76 localităţi pe o distanţă de 60000 km. în 137 zile.

Informaţiuni şi prospecte la biroul de voiaj Hamburg—Amerika—Linie s. a. r.
Bucureşti, Calea Victoriei 84

## Un agent de percepţie asasinează un comerciant

Un asasinat curios s'a întîmplat la Cernăuţi.

D. Ştefan Grossu, agent de urmărire la percepţie, zărind pe stradă pe comerciantul David Iţic, în etate de 55 ani, a tras asupra acestuia cinci focuri de revolver.

Victima a căzut pe trotuar şi a murit după cîteva minute.

Apoi Grossu a încercat să se sinucidă, descărcîndu-şi un glonte în tîmplă. S'a ales însă numai cu o rană uşoară la frunte.

Criminalul a fost arestat. Pînă acum încă nu s'au putut stabili cauzele acestui asasinat.

*

Ultimele cercetări au stabilit că e vorba de o dramă pasională.

Negustorul Iţic, proprietarul unei cârciumi, întreţinea legături de dragoste cu servitoarea Parasca Ierenciuc.

Soţia comerciantului, aflînd despre aceasta, a coocediat slujnica.

Parasca a continuat însă să viziteze pe comerciant.

Totodată a era şi amanta agentului Grossu, care deasemenea era căsătorit. Din această cauză s'au produs în ambele familii certuri conjugale.

Grossu însă, care-şi iubea mult amanta, a fost torturat de gelozie, aflând că ea continuă legat ru cu negustorul Iţic.

Intr'un moment de furie, a săvârşit ieri actul criminal.

Asasinul susţine însă că a fost atacat de victimă.

Ancheta este în continuare.

*P. Bum.*

## Ordine în ţară şi atenţia pentru cetăţeni

### Declaraţiile d-lui I. Inculeţ, ministru de interne

La instalarea dela ministerul de interne, d. ministru I

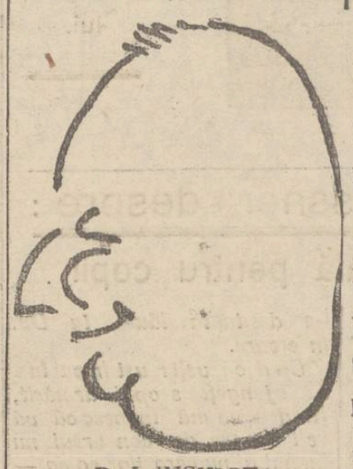

D. I. INCULEŢ

*Inculeţ* a rostit câteva cuvinte simţite.

In conducerea acestui departament—a spus d-sa—noi avem datoria de-a face administraţie şi ordine, după condiţiuni de propăşire ale ţării.

In administraţie n'o să facem politică. Să ne preveniţi de tentativele ce s'ar face în acest sens.

Ordinea este o necesitate în existenţa statului nostru.

Vom lua măsuri severe şi nu vom permite devierea mersului statului dela baza de monarh e constituţională şi parlamentară care e azi.

D. ministru Inculeţ a subliniat apoi vremurile grele prin care trece ţara, cerând funcţionarilor ascultare deplină şi disciplină. A cerut deasemeni o atenţie binevoitoare pentru cetăţeni. In nevoile mari de azi nu poţi desigur satisface toată lumea—dar o atitudine binevoitoare înseamnă mult.

## Viza livretelor militare

*Cercul de Recrutare Iaşi*, aduce la cunoştinţa generală că viza anuală a livretelor Md. I (grade inferioare) a început la Cercul de Recrutare pe ziua de 1 Noembrie 1933.

La C. R. Iaşi oameni vor viza dupa cum arată mai jos:

Contingentul 1911, în ziua de 7-8 Noembrie, 1912—9-10, 1913—11—12, 1914—13—14, 1915—15—16, 1916—17—18, 1917—19-20 Nembrie, 1918—21-22, 1919—23-24, 1920—25-26, 1921—27-28, 1922 29-30, 1923—1-2-3 Decembrie, 1924—4-5-6, 1925 — 7-8-9, 1926—10-11-12, 1927—13-14, 15, 1928—16-17-18, 1929—19-20-21, 1930—22-23-28, 29 şi 30 Decembrie dispensaţii medicali şi susţinătorii de familii cfg. 1931.

PUBLICAŢIUNE

Se aduce la cunoştinţa celor interesaţi că în ziua de 27 Noembrie 1933, orele 5 p. m. se va ţine a doua licitaţie publică cu oferte închise la liceul de fete „Oltea Doamna" strada Muzeelor 10, pentru furnizare de alimente (carne, grăsime, pâine, lapte şi coloniale) necesare căminului pe anul şcolar 1933-1934.

Licitaţia se va ţine în conformitate cu dispoziţiunile art. 88-110 din legea contabilităţei publice, regulamentul O. C. L. şi normele publicate în Monitorul oficial nr. 127 din 4 Iunie 1931.

Garanţia va fi de 5 la suta în numerar sau efecte garantate de stat.

Caetul de sarcini şi condiţiunile de predare se pot vedea la cancelaria şcolii în zilele de lucru între orele 3-5 p. m.

Preşedintele comitetului şcolar „Oltea Doamna"
Dr. G. STOICESCU

x Terminându-se bonurile pentru seria de premii în curs—toţi cetitorii sunt rugaţi a le aduce la administraţia ziarului Str. Lăpuşneanu 37 spre preschimbare.

Cetitorii din provincie pe lângă taxa de preschimbare de 5 lei—sunt rugaţi să trimeată şi mărci pentru răspuns.

## Cronica spectacolelor

**16 NOEMBRIE**

**Teatrul Naţional.**— *„Lozul cel Mare"* piesă în 4 acte de S. Juskievici.

**Cinema Trianon.**—*„Parisul dansează"* cu Anabela; *„Dragostea ignorează legile"*. Jurnal sonor Fox. In pauze: demonstraţiile iluzionistului profesor *Hasen.*

**Cinema Sidoli.**— *„Femeea goală"* (Modelul) cu Constant Remy; *„Amicul meu guvernatorul"* cu Tom Mix. Jurnal Paramount.

*„Fiul Indiei"* cu Ramon Novarro şi Madge Ewans.

**„Cinema Phoenix"**—*„Nibelungii"* operă completă în două serii cu Bernard Goetzke şi Paul Richter.

**Cinema Roxy.**—*Sohangai-express* cu Marlene Dietrich; serbările dela castelul *Peleş-Sinaia*; jurnal *Pathé Nathan* şi *Miky în Lampo scamatorul.*

**Bereria Luther.**— Localul cel mai agreat. Muzică excelentă. Supeuri speciale după spectacol. Preţuri moderate. Barul din salonul de sus deschis zilnic.

## Oribil asasinat la Bârlad

### Un tânăr ucis în împrejurări misterioase

Bârlad 16.—Tânărul Const. Podaşe în etate de 20 ani, a plecat ieri cu părinţii la culesul porumbului pe teritoriul comunei Ivesti. Aseară cu toţii au plecat acasă, iar Podase s'a oprit puţin pe drum, părinţii săi plecând înainte.

Ajungând aceştia acasă, l-au aşteptat toată noaptea, însă zadarnic. Ingrijoraţi, au plecat să-l caute şi l-au găsit mort nu departe de locul unde l-au lăsat.

Corpul nefericitului prezintă numeroase tăeturi de cuţit; astfel are două împunsături la ceafă, mai multe tăeturi la mâini şi o adîncă rană în partea stângă a pieptului.

Cadavrul a fost dus la morga cimitirului şi urmează a i se face autopsia.

Se fac cercetări pentru aflarea criminalului.— Sandu.

## Accident de tren

### la Caşin—Bacău

Un grav accident de tren s'a întâmplat ieri în apropiere de comuna Mînăstirea Caşin din jud. Bacău. Trenul de linie îngustă al societăţii „Orion", în dreptul podului Seritoare, a deraiat din motive care încă nu se cunosc.

Trei vagoane s'au prăbuşit într'o râpă adîncă. De sub sfărâmături a fost scos cadavrul strivit al frinarului M. Manole. Se face anchetă.

## Se aplică noui metode didactice

### la unele şcoli primare din Iaşi

**Elevii împărţiţi pe grupe, după aptitudini**

Precum am relatat, la revizoratul şcolar din localitate, a avut loc acum câteva zile o consfătuire în vederea introducerei unor metode moderne de pedagogie în învăţământul primar.

D. revizor şcolar C. Cumpătă a făcut un expozeu asupra acestor noui metode.

S'a hotărât să se experimenteze deocamdată aceste sisteme la câteva şcoli din oraş şi anume: No. 2 şi 5 de baeţi şi 1 şi 2 de fete. Deasemeni şi la 3 şcoli din judeţ, care urmează a se desemna ulterior.

**Trei categorii de elevi**

Iată din ce constau noile metode:

Se va face o împărţire în grupuri a elevilor, luându-se în consideraţie numai gradul de desvoltare a intelectului lor.

Elevii vor fi împărţiţi în 3 grupe: mediocri, mijlocii şi pranotaţi.

Invăţătorii vor ţine curs cu fiecare grup în parte, şi se speră astfel că în scurt timp, numărul elevilor mediocri se va micşora.

**Aită metodă**

A doua metodă este aşa numita metodă Dalton, aplicată în America.

Elevii fără deosebire de clasa din care fac parte lucrează în colaborare, împărţiţi în grupe după obiectul la care au o deosebită tragere de inimă. Astfel elevii se vor specializa în anumite direcţii ca: desemnul, matematicile, ştiinţele naturale, etc, — fără a neglija bineînţeles celelalte obiecte.

*

Desigur că metodele acestea vor întâmpina oarecari greutăţi la introducerea lor; dar dacă în urma experienţelor ele se vor dovedi bune, nu este exclusă o completă reformă a modului de predare în şcolile primare.

Deocamdată se aşteaptă la revizoratul şcolar din localitate, sosirea dispoziţiunilor ministerului de instrucţie în această direcţie.

**Lonny**

Daţi pentru Asistenţa Socială a Municipiului Iaşi. Doamnele din comitet, vor începe cheta.

Eşeni,

Sunteţi călduros rugaţi să aveţi obolul Dv. pregătit; să-l daţi cu bună voinţă; apreciaţi munca grea a persoanelor din comitet şi nu le faceţi să aştepte mult în frig.

## Caz suspect cu un prunc

### Când părinţii sînt de confesiuni deosebite...

Chişinău 16—Alaltăeri, sergentul Madan a găsit în curtea unei case din strada Reniscaia cadavrul unui copil în etate de 2—3 săptămâni. Cadavrul copilului a fost trimis la morgă.

Eri s'a prezentat la chestura poliţiei locale un necunoscut care a declarat că mama copilului găsit e d-ra Pesia Blicic în etate de 18 ani, domiciliată în str. Mincovscaia.

Fiind arestată, Pesia Blicic a povestit că se afla în legături de dragoste cu tânărul Nicolae Pavlov, fiul fostului primar din Orhei. Copilul l-ar fi născut în casa mamei lui Pavlov.

După naştere, Pesia Blicic s'a întors la părinţii ei, lăsând copilul în grija bunicei sale. Când a revenit, după o absenţă de două săptămâni, d-na Pavlova i-a spus fetei că copilul ei e mort.

A dus apoi cadavrul fiului ei la cimitirul evreesc, dar a fost gonită de acolo pe motiv că tatăl copilului e creştin. Iar la cimitirul creştinesc i s'a spus că nu poate fi îngropat aici copilul unei mame evreice.

Atunci s'a hotărât să abandoneze cadavrul în stradă.

Aseară, a fost arestată şi d-na Pavlova, ambele femei urmînd a compare în faţa justiţiei, întrucît se crede că pruncul a fost ucis.

Arestarea d-nei Pavlova a produs o mare impresie în oraşul nostru, unde e mult comentată tragedia celor doi tineri.

Nicolae Pavlov îşi face în prezent stagiul militar la o unitate din Ardeal.

*Coresp.*

x Carlile dentare, favorizează întotdeauna formarea abceselor purulente şi dureroase. *Preparatul cel mai indicat în combatereaacestor maladii dentare este* EMOLYN.

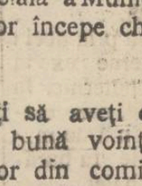

Conţine un amestec de plante active care desinfectează *calmează durerile şi împiedică răspândirea puroiului în ţesuturi.*

Abcesele formate cedează imediat prin drenarea puroiului în afară.

In ambalaj original se găseşte numai la Farmacia Dr. Beceanu Piaţa Halei Iaşi. 8

## Selma Lagerlöff

### naşa unei fetiţe române

La Oerebro (Suedia), fetiţa Dorica Morariu, fiica d-lui Tiberiu Morariu, directorul institutului esperantist român, a fost botezată de celebra scriitoare Selma Lagerlöf.

După solemnitate, marea romancieră a donat fiinei una dintre operele ei, cu o frumoasă dedicaţie.

## INFORMAŢIUNI

x **Jaf în tren** — In trenul Bucureşti-Cernă ţi s'a comis un furt îndrăzneţ. Comerciantul Carl Rubin din Cernăuţi, adormind în cabină, a fost jefuit de suma de 50.000 lei, ce o avea asupra lui. Se fac cercetări.

x D-ra Serafina Sturmer din Fooşani, a obţinut licenţa în drept cu menţiunea „foarte bine".

# Agitația locală,

## pentru ocuparea demnităților

### Georgiștii se îmbulzesc spre clubul guvernamental

Orașul politic este încă în fierbere, deși au trecut 48 ore dela instalarea noului regim. Și e firească agitația: după lupta cea mare dată la București, urmează bătălia mică în Piața Unirii, în joc fiind *demnitățile* locale care trebuesc ocupate.

Postula ți, slavă Domnului l..

**Un cuvînt de ordine**

Aranjamentele se vor face Duminică, când Victor Iamandi, va fi în localitate,— partizanii pregătindu-i o primire entuziastă.

Un vechiu ducist ne spune că încă de Luni, cuvântul de ordine (telefonic) al d-lui Iamandi, a fost:

— *„Dintre georgiști primiți pe oricine, fără angajări formale din partea noastră. Sub nici un preț însă, pe d-nii C. Toma, J. Bantaș și N. Dobrovici.*

*Sâmbătă să fie totul gata, căci Duminică ținem delegație".*

**Georgiști care revin la matcă**

Ieri, d-nii Osvald Racovițză și preotul Niculea au tratat cu d-rul Frühling. (Se spune că în cazul revenirii d-rului Frühling la ducoiști, d-sa este desemnat ca viitor ajutor de primar,— fratele d-sale dl. Ionel Frühling renunțând la demnitate).

Cert este că prietenii politici ai d-rului Frühling i-au cerut revenirea la vechiul club.

După informațiile primite de la fruntașii clubului guvernamental, s'a tratat și s'a ajuns la un acord definitiv cu d. Beceanu care va trece cu sectoarele Hala, Bosia și Holboca.

De asemenea s'a ajuns la un acord cu d. avocat Anuriescu care va trece cu întreg sectorul Tg. Frumos și cu d. dr. Popescu, cu sectorul Podul-Ilioae. A mai trecut învățătorul Bogdan, cu un însemnat număr de prieteni.

În prezent se duc tratative cu d. av. Velciu, șeful sectorului Galata, dar nu s'a ajuns încă la nici un rezultat.

Primirea noilor înscriși se face azi dimineață.

Ni se afirmă că guvernamentalii au început să capteze și cadrele ouziste din județ.

*

**La primărie**

La Municipiu, se așteaptă de o zi pe alta dizolvarea. Comisia interimară, — precis, o va prezida d. Osvald Racovitza, prim colaborator fiind d. Vasiliu Voina.

Dl. Racovitza care candidează pentru un loc de deputat, va fi cap de listă și la alegerile dela Primărie.

*

Pentru locul de director la Teatrul Național, în afară de d. av. Jenică Popovici, mai candidează d. prof. David.

Dl. prof. Emil Diaconescu ne declară că a renunțat.

*r. grancea*

---

**Stațiunea Meteorologică Agricolă Copou-Iași**

**Buletin Meteorologic**

din 16 Noembrie 1933

Temperatura aerului la 8 ore dimineață 8 grade.

Temperatura minimă absolută în cursul nopței 7,5

Temperatura maximă absolută a zilei precedente 14,3.

Apa căzută în ultimele 24 ore în litri, 1β pe metru pătrat.

*Prevederi de timp.* — Presiunea atmosferică mult crescută; timpul se va menține închis, umed și relativ cald.

Șeful Stațiunei, I. ȚIȚU

---

x Tusa și răgușeala în bronchite gripale dispar repede cu Pastilele de Eucalipt Benzomentolate Dr. Rătianu aprobate de Consiliul Sanitar Superior. Indicate în toate afecțiunele pulmonare, laringite, astmă, desinfectează plămânii, ușurând respirația. Depozit Farmacia Dr. Rătianu Iași.

---

x Tragerea premiilor ziarului „Opinia" va avea loc Duminică 26 Noembrie ora 11 dimineața în sala Trianon

În curând o nouă serie de mari premii gratuite.

---


**O sărbătoare a artei** Paula Wessely, Oskar Kariweiss, H. Thimig, Fritz Delius, etc. *Celebri actori de cinematograf* făcând parte din ansamblul

**Max Reinhardt** dela „Theater in der Josephstadt" din Viena, vor juca

**o singură reprezentație la Iași, în sala teatrului „SIDOLI"**

**Vineri 24 Noembrie crt.** cu minunata comedie modernă, tratând problema căsniciei

**„Ist Geraldine ein Engel?"** (E Geraldine un înger)

de Hans Jaray

Biletele se pot reține la Casa teatrului Sidoli.


---


SE ÎNCHIRIAZĂ casa din strada Gafencu No. 8, compusă din 3 camere, bucătărie, baie, apă, lumină, canal magazie de lemne, sobe teracotă, singur în curte. A se adresa str. Muzeior No. 28 D. Oriza.


---

## O nouă ocupație lucrativă

### Speculă cu monetele false

Am relatat, în numeroase rânduri, înmulțirea numărului de monete false a 100 lei, pe piața locală.

Dar odată cu monetele false, au apărut unii indivizi, a căror ocupație e de a cumpăra de la comercianți aceste monede, oferind bine-înțeles numai 65-80 la sută, din valoarea lor.

Acești „gangsteri de monete" repun apoi în ciculație monetele false, la întreaga valoare nominală, realizând astfel beneficii însemnate.

Ni s'a relatat că acești individizi mișună chiar pe sălile Tribunalului și Administrației Financiare, unde de cele mai multe ori induc în eroare pe săteni.

Sezisăm autoritățile polițienești, pentru identificarea acestor speculanți și delicvenți.

*Rep.*

---

## Membrii noului guvern

Noii miniștri, după depunerea jurământului.

*In primul plan*, de la stânga la dreapta i d-nii C. Dimitriu, dr. C. Angelescu, Dinu Brătianu, I. G. Duca, G. Tătărescu.

In colțul din dreapta d. *Victor Iamandi.*

Sus în fund, d. *Ion Inculeț* ministru de interne.

---

## Pregătirea lucrărilor

### la conducta de apă

Toate formele fiind îndeplinite, lucrările noui pe conducta Timișești vor începe zilele acestea, după programul stabilit. Primul punct din program e construirea rezervorului nou din cartierul Aurora.

D. Inginer Antisescu, directorul serviciului apelor, ne spune:

— „Se vor face săpăturile necesare și pregătirea de materiale, așa că la începutul primăverei să se execute construirea, când timpul e prielnic pentru aceasta".

Sânt toate speranțele că lucrările vor fi duse la bun sfârșit.

DAN.

---

## Furtul curios din strada Sft. Teodor

### Ar putea fi și o simulare

Un furt curios s'a înregistrat în localitate, la d. Goldman din str. Sft. Teodor.

Iată cum s'a petrecut faptul: Acum un an a sosit din Germania bătrânul comerciant Wolf Cohn, după o ședere de peste 40 ani în Berlin. El a poposit la Iași, unde are familie, o soră și nepoți. Dar fiind un om de o rară avariție n'a vrut să rămâie în mijlocul rudelor sale, și și-a închiriat o odăiță în localitate, trăind în singurătate.

Acum câteva săptămâni, d. Cohn om de peste 70 ani, și-a mutat ședința la bătrânii soți Goldman din str. Sft. Teodor.

In afară de lucrurile și obiectele ce formează tualeta și gospodăria particulară a fiecărei persoane, d. Cohn a adus la noua gazdă un mic bagaj de mare valoare; valiza cu produsul muncii unei vieți; 280,000 de lei și 700 dolari.

Valiza a fost așezată subt patul în care dormia septuagenarul d. Cohn.

**Furtul**

Ieri, bătrânul Cohn a vrut să achite d-lui Goldman, contravaloarea pensiunii pe o lună.

Cu stupefacție însă a constatat că valiza cu banii a dispărut dela locul ei. Căutări prin toate ungherele, dar fără rezultat.

Disperat, omul aleargă la poliție și înștiințează autoritățile despre nenorocirea ce i s'a întâmplat.

**Cercetările**

au fost începute de c. comisar Em. C. Vasiliu dela biroul judiciar, care a venit imediat la fața locului.

Un indiciu prețios d-sa l-a căpătat de la d. Goldman care a atestat că în noaptea de Vineri 10 Noembrie spre Sâmbătă, a fost sculat din somn de doi oameni ca e băteau în fereastră și care l-au întrebat unde e No. 16. Se crede că aceștia înșiși au pătruns ulterior în odaia unde se afla geamantanul valoros și l-au furat.

**E vorba de simulare?**

D. comisar Stroian șeful biuroului judiciar, care urmărește în deaproape mersul cercetărilor, a făcut deasemenea investigațiuni și a aflat că bătrânul Cohn nu mai umblase de 5-6 zile la bagajul său și că deși furtul s'a comis Vineri sau Sâmbătă, el n'a fost reclamat decât cu mult mai târziu. Cum păgubașul este în neînțelegeri cu familia sa, se deduce de aici că ar putea fi vorba de un furt simulat, al cărui substrat autoritățile n'au deocamdată putința de a-l cunoaște.

Cercetările continuă pentru a se elucida acest caz.

*ns.*

---

## Expoziție retrospectivă

Din inițiativa Publicistei Lucia Dracopol, se va organiza în curând la București o expoziție retrospectivă care să comemoreze pe Ioan Negulici, pictor român născut la Câmpulung (Muntenia) în 1812 și mort la Stambul în 1851.

Toți colecționarii eșeni cari posedă lucrări, scrisori sau documente în legătură cu acest artist, multă vreme portretist al înaltei societăți moldovenești din prima parte a veacului al *XIX*-lea, sunt rugați să-și anunțe participarea la această expoziție pe numele *Lucia Dracopol Buc. str. Fluerului No. 4*, sau la sediul Societății de radio difuziune Buc. Berthelot 6.0 — (secția jurnalului vorbit).

---


**Abonați-va la ziarul „Opinia"**


---

## INFORMAȚIUNI

x **Noui prefecți.**—In Moldova au mai fost numiți următorii prefecți de județ: d. Leon Mrejeru la Neamț, d. Anciu la Fălciu, d. G. Rașcanu la Vaslui și d. George Mavrocordat la Botoșani.

x **L. A. N. C.-ul** a hotărât să candideze în 67 județe. Deocamdată nu s'a decis nicio cartel electoral. N'ar fi exclus însă să se realizeze un asemenea cartel între cuziști și celelalte grupări de extrema dreaptă.

x **Soc. „Turismul Academic"** organizează pentru Joi 16 Noembrie orele 21 o *Serată dansantă* în saloanele Bragadiru.

Se pregătesc mari și frumoase surprize.

x **D. profesor dr. Ciucă** s'a înapoiat în localitate și și-a reluat ocupațiile.

Distinsul profesor a răspuns imediat la intervenția d-lui dr. Cădere, medic șef al municipiului, și a dispus ca în marginea posibilității să se primească la „Izolarea" și un număr de bolnavi de rugeolă.

x **Concurs medical.**— Zilele acestea s'a ținut la Facultatea din Iași, concursul de clasificare pentru medici primari în specialitatea „boli de ochi".

Examenul s'a ținut conform noului legi, publicată în Monitorul Oficial din 7 Noembrie 1933.

Au reușit primul, d-na dr. Eugenia Lăzărescu valoroasa asistentă a clinicei oftalmologice din Iași, apoi Domnii Virgil Popovici, medic din Timișoara și Traian Bendescu asistent la clinica oftalmologică din Cluj.

x **Funcționarii oficiului poștal** din str. Lăpușneanu (Creditul Urban) sunt sfătuiți să lucreze în frig. Caloriferul nu funcționează. S'a cerut aprobare pentru procurarea cărbunilor necesari, dar cererea n'a fost încă rezolvată.

x **Spărgătorul Șoli Rapaport** zis Goldenberg, care se află depus la Galata, a cerut să fie transportat la un spital, întrucât suferă de ulcer stomacal.

---

## Afacere încurcată

### în jurul unei logodne

Am relatat că acum câteva zile industriașul Tobias Linhard din str. Nicolina 72, a fost reclamat Parchetului de către d-ra Eva Haim din str. Galățeanu 8. Tânăra susține că industriașul, cu care era logodită, i-a luat 50.000 lei avans asupra zestrei, iar acum refuză atât căsătoria cât și restituirea banilor.

In legătură cu acest caz, s'a înregistrat ieri și o reclamație din partea d-lui Tobias Linhard. Acesta arată că tânărul Avram Haim, fratele reclamantei, care e piasator la firma Linhard, a făcut o serie de încasări și n'a predat banii.

Funcționarul motivează că a dat suma surorii sale, pentru a o despăgubi.

Parchetul a dispus cercetări.

*Rep.*

---

## Mitropolitul Moldovei

### contra extremismului

După cum se știe în ultimul timp curentele extremiste au luat avânt mai ales la sate.

In fața acestei situații, I. P. S. S. Mitropolitul Pimen, a dispus ca preoții să intervină cu autoritatea lor, pentru combaterea metodelor violente cu substrat antisemit.

Astfel sărbătorile și Duminicile preoții vor predica în biserică despre curentele extremiste și vor ține conferințe cu caracter moral și social.

Tot în acest scop se vor distribui cărți religioase, pentru lămurirea poporului.

Se crede că chiriarhul Moldovei a lansat recenta circulară, tot cu scopul de a se combate curentele extremiste, deoarece unii preoți făceau politică antisemită.

*Sp.*

---

## Informațiuni

x *La Piatra-Neamț* se comentează faptul că fabrica de cherestea a d-lui Măcărescu a fost achiziționată pentru suma de aproape patru milioane lei, de către C. A. P. S. (Casa autonomă a pădurilor statului).

Ziarul d-lui Ioaniu, fost primar la Piatra-Neamț, afirmă că este vorba de o afacere de ultim moment a național-țărăniștilor.

x **Școala „Steaua"** din localitate a fost închisă pentrucă numeroși elevi s'au îmbolnăvit de rugeolă.

x **La regiunea școlară** se vor schimba nu mai acei d-ni revizori și inspectori care au fost numiți prin delegație.

Acei însă cari prin concurs sau examen au ocupat posturi de revizori sau inspectori, vor fi menținuți.

x *D. Mihai Manoilescu* fost ministru, a telegrafiat la „casa studențească", că va veni Duminica la Iași unde va ține conferința anunțată.

x *Paza bună trece primejdia rea* / **Controlați-vă sănătatea** / Faceți-vă analize urinei care pentru medic reprezintă oglinda sănătății D-vs. Instrucțiuni și vase speciale la **laboratorul Farmaciei Dr. Beceanu, Piața Halei Iași**

---


MAGAZINUL BARASCH strada I. C. Brătianu vinde articolele de manufactură cu prețuri foarte reduse.


---

*Consiliul de Administrație și Direcțiunea Soc. Anon.* **„Țesătoria Victoria"**, anunță cu durere pierderea valorosului lor vice-președinte și membru fondator

**Comm. Mario Figliodoni**

încetat din viață la Barzano (Italia) în vârstă de 68 ani, după o lungă și grea suferință.

**Fie-i țărâna ușoară.**

---

Știri polițienești

## O doamnă din Fălticeni

### prădată în trenul Pașcani-Iași

D-na Natalia Teodorescu din Fălticeni str. Maior Ioan No. 39, a adresat azi o plângere la comisia gării arătând că a fost victima unui furt îndrăznet, pe când se afla într'un compartiment de cl. II-a, a trenului personal 701 Pașcani-Iași.

Un hoț abil a sustras d-nei Teodorescu poșeta cu acte, bani și un carnet de C. F. R.

S'au dinspus cercetări.

**Furt însemnat.**—Prin spargere, tâlhari necunoscuți au pătruns în casa d-lui Ioan Onițoschi din str. Ciric 15, furând o însemnată cantitate de îmbrăcăminte, lenjuri și suma de 10.000 lei.

— D. Spiridon Graschi din str. Arcu 4, a fost jefuit de un ceas și 1.200 lei pe când se afla în localul Ionescu din acea stradă.

— Tot așa a pățit și cofetarul Atanasescu, cărula i s'au furat 500 lei în cârciuma Aronovici din Bulev. Ferdinand 20.

**Copiii de azi.** — D-na Clara Haimovici din str. Misai 16, a reclamat poliției pe fiul ei Bulum în etate de 13 ani, acuzându-l că i-a furat suma de 4.000 lei și a dispărut de acasă. S'a dispus urmărirea fugarului.

**Agresiune.** — D. Gh. Tudose din str. Nicolina 41 a reclamat că a fost victima unei agresiuni sângeroase din partea locuitorului Gh. Bugiu din Piața Nicolinei.

**Diverse.**—Astă noapte răufăcătorii au intrat în prăvălia d-nei Tauba Cogan din str. Hotin 22, împachetând mărfurile într'un sac. Dar fiind simțiți au lepădat apoi lucrurile în stradă.

— Dl. D. Indianu din str. Țepeș Vodă 27, a fost reclamat de vecinul său d. Em. Vasilovschi, pentru devastarea casei.

*Rep.*

---


Autorizat de Onor Ministerul de Interne

**A sosit în Iași**

Celebrul grafolog - Chiromant

**V. KOZLOVSKY**

Primul prezicător din lume

Membru Asoc. Spiritism din Paris, care prin științe oculte vă îndrumează în toate chestiunile comerciale, juridice, amor, căsătorie, boală, etc. Depărtează dușmanii. Vă împacă cu cei dragi. Descoperă orice secrete. Dă sfaturi folositoare. Științe de Spiritism—Magnetism— Telepatie — Magie. Sugestie, Talisman și Horoscopul.

Consultații zilnice dela 8 dim. până la ora 8 seara fix.

ADRESA:

**Str. Sărărie No. 104, Iași**

(ușa în față)

# ULTIMA ORĂ

## Frământările la naţional-ţărănişti

### D. Vaida abandonează şefia — D. Maniu atacă Coroana!

La consfătuirea Majorităţilor naţional-ţărăniste, care a avut loc ieri la Bucureşti. *D. Vaida* a declarat:

„N'am fost certat cu d. Maniu. Eu n'am făcut decât să urmez dispoziţia, pe care mi-a dat-o Iuliu Maniu. Cînd am vrut să plec, Maniu mi-a spus să rămân. Am rămas şi mi-am făcut datoria faţă de

D. VAIDA

Iuliu Maniu, faţă de partid, faţă de ţară şi de rege.

„Evenimentele au făcut dovada că tactica urmată de mine a dat greş.

In consecinţă, declar că îmi depun mandatul de preşedinte al partidului şi renunţ la toate funcţiile onorifice din partid".

D-nii *N. Costăchescu* şi *Ciceo Pop*, în numele majorităţii, au adus elogii d-lui Vaida şi au arătat că d-sa nu se poate retrage.

D. *Vaida*, în replică, a declarat că hotărârea d-sale e definitivă şi că se consideră demisionat dela şefia partidului.

**D. Maniu... în şah la Rege!**

Tot ieri, la Cluj, d. *Maniu* a făcut câteva declaraţii senzaţionale.

D-sa şi-a exprimat credinţa că guvernul Vaida a căzut din cauza unor forţe oculte. Aceste forţe au făcut ca în trei ani şi câteva luni de când regele se află pe tron, să avem nouă guverne şi trei alegeri generale. Datorită acestor puteri oculte — spune d. Maniu — se poate constata că în România n'avem o criză a parlamentarismului, ci pare că ne apropiem de o criză a sistemului monarhic.

Despre noul guvern, d. Maniu a declarat că e un cabinet al Camarilei şi va pieri curând. Pentru primenirea vieţii publice, trebuesc înlăturate persoanele indezirabile din jurul palatului.

## D. Maniu sau d. Mihalache?

### şefia naţional-ţărănistă

Bucureşti 16 — Biroul partidului naţional-ţărănesc a ţinut aseară şedinţă la locuinţa d-lui M. Popovici.

S'au depus din nou insistenţe, pe lîngă d. Vaida, să renunţe la demisia din şefie. Insistenţele au rămas însă zadarnice. D. Vaida a repetat că demisia sa este irevocabilă.

Urmează ca partidul să-şi aleagă un nou şef.

D. Maniu a fost chemat în Bucureşti, şi a răspuns că vine Vineri.

Pentru Marţi 21 Noembre este convocat comitetul executiv, spre a lua dispoziţii electorale. Probabil că tot atunci se vor pune problema şefiei.

Se vor face toate sforţările ca d. Maniu să primească şefia.

In caz de refuz, demnitatea va fi oferită d-lui Mihalache.

Unii fruntaşi sânt de părere să se treacă deadreptul la alegerea d-lui Mihalache, întrucât sânt siguri că d. Maniu nu va primi.

## Noui declaraţii ale d-lui Duca

### FACUTE PRESEI STRAINE

Bucureşti 16. — D. primministru I. G. Duca a primit ieri, din nou, pe reprezentanţii presei străine şi le-a făcut o serie de declaraţiuni, din care reţinem:

România întimpină dificultăţi din care, o bună parte, sânt comune tuturor ţărilor. Guvernul îşi va da toată silinţa să facă faţă situaţiei.

*In interior*, vom face ordine, economie, echilibru şi armonie.

Vom veghea la menţinerea drepturilor şi libertăţilor cetăţeneşti, însă vom impune respectul autorităţii de Stat.

Vom face economii şi vom echilibra bugetul.

Vom restabili armonia şi încrederea între toţi locuitorii ţării,

*In politica externă*, pe linia devotamentului neclintit faţă de vechile alianţe, vom menţine raporturi prieteneşti cu toate ţările.

Prezenţa d-lui Titulescu la ministerul de externe este o dovadă în acest sens.

*

Aseară a avut loc la preşidenţia de consiliu o consfătuire între d-nii Duca, Franasovici, Tatarescu, Al. Mavrodi şi Budurescu.

S'a avizat la măsuri pentru înfrânarea activităţii extremiştilor de dreapta.

**Noi demnitari**

Au mai fost numiţi secretari generali:

D. Gh. Gheorghiu la ministerul muncii.

D. ing. Vardala la ministerul comunicaţiilor.

D. Cristu Simionescu la ministerul de finanţe.

**Cartel electoral**

D. Mareşal Averescu a avut ieri o lungă întrevedere cu d. Gr. Filipescu.

S'a discutat încheerea unui cartel electoral între partidul poporului şi partidul conservator.

## Se suprimă CONTINGENTAREA?

*Bucureşti 16.—Dl. Gh. Assan, subsecretar de stat la industrie şi comerţ, a avut o consfătuire cu d. Chr. Staicovici, preşedintele Camerei de Comerţ. S'a discutat despre contingentare.*

*Se afirmă că guvernul va suprima regimul contingentării. Sau cel puţin îl va modifica radical.*

## Sinuciderea misterioasă a unui tânăr medic

Bucureşti 16.—Intr'o cameră dela pensiunea Erckardt din str. Regală 9, a fost găsit în nesimţire medicul Paul Goldstein, în etate de 27 ani.

S'a constatat că tânărul medic a hotărît să-şi pue capăt vieţii, în care scop şi-a făcut în picior o injecţie cu pantopin, şi totodată a luat un toxic pe cale bucală.

In stare destul de gravă sinucigaşul a fost transportat la spital. In camera lui, s'a găsit un bilet prin care dr. Paul Goldstein cere ca corpul să-i fie incinerat.

## Măsuri în Ungaria contra Hitlerismului

Budapesta 16 — In judeţul Bihor porţiunea maghiară, a fost interzisă funcţionarea organizaţiei naţional-socialiste. Sediul clubului a fost sigilat.

Această măsură a fost luată din cauza activităţii ilegale şi aţâţătoare, a naţional-socialiştilor.

Abonaţi-vă la ziarul „OPINIA"

**Dr. Leon Balif**
Boli nervoase
Cons. 5—7
Str. Cuza-Vodă 23
(colţ cu str. Armeană)

**Doctorul M. Levy**
dă consultaţiuni pentru
Boli de inimă şi plămâni
zilnic, dela 3-7
Str. Cuza Vodă 13

## Frământările financiare din America

Londra 16.—Cursul dolarului şi-a pierdut stabilitatea.

„Times" află din Washington că preşedintele Roosevelt a fixat preţul aurului la 42 dolari uncia. In acest fel, se obţine o scădere cu 50 la sută din cursul obişnuit al dolarului.

D. Woodings subsecretar de stat la finanţe, şi-a dat demisia. S'a anunţat deasemenea că demisionează şi d. Akinson, al doilea subsecretar la finanţe.

## Cutremur de pământ

New York 16.—Din Buenos Aires se anunţă că un violent cutremur de pământ s'a produs în Argentina.

Pagubele sânt mari.

Comunicaţiile sânt întrerupte, iar firele telefonice deranjate, aşa că nu s'au putut afla amănunte.

## Razie poliţienească

Bucureşti 16. — Poliţia a făcut o puternică razie astă noapte, în mahalalele Bucureştiului.

Au fost arestaţi diverşi spărgători, hoţi de lănuri şi câteva gazde ale fioroşilor bandiţi Brandabura şi Creţ.

## Tâlhărie îndrăzneaţă la bariera Păcurarilor

Un îndrăzneţ atac banditesc s'a petrecut astă noapte în marginea Iaşului.

Un număr de patru agricultori din comuna Săbăoani, jud. Roman, plecaseră dela casă cu căruţele, spre a ajunge la Iaşi, unde să-şi desfacă în piaţă mărfurile.

Nu departe însă de bariera Păcurarilor, la locul numit „Valea Lupului", le-au apărut în cale 7 bandiţi mascaţi şi înarmaţi cu puşti şi revolvere.

Tâlharii au somat pe cei patru căruţaşi să coboare din vehicule.

Neavând încotro, sătenii s'au supus.

Rând pe rând ei au fost percheziţionaţi şi despuiaţi de banii ce-i aveau asupra lor, câte 2—3.000 lei fiecare. Apoi tâlharii le-au luat şi căruţele cu cai, dispărând în întuneric.

Păgubaşii au pornit pe jos până la Iaşi şi au reclamat autorităţilor poliţieneşti.

Biroul judiciar a şi trimes la bariera Păcurarilor o echipă de agenţi, în frunte cu detectivul Asurdoaiei, pentru descoperirea răufăcătorilor.

*Rep.*

## Instalarea noului prefect de judeţ

### Declaraţiile d-lui Petrovanu — Răspunsul d-lui Ed. Lăzărescu

Azi la ora 12 a avut loc instalarea noului prefect de judeţ d. Eduard Lăzărescu. Au asistat d-nii prof. Petrovanu, fost prefect de judeţ, av. O. Racovitză, I. Zipa, prof. Diaconescu, Vasiliu-Voina, av. L. Spiegler, dr. N. Vasiliu, ing. Cernătescu, I. Popovici, Crupenschi, adm. V. Tăutu, ing. Grigoriu, Neculai Movilă, părintele Niculea, Climescu, Pătru, directorul prefecturei, I. Floru, C. Cumpătă, etc. precum şi pretorii şi funcţionarii pefecturei de judeţ.

*

*D. prof. Petrovanu* a luat cuvântul, declarând:

Intâmplarea face ca chiar azi să se împlinească 5 ani, decând d. Eduard Lăzărescu, mi-a predat administraţia acestui judeţ.

Personal simt uşurarea unei mari poveri, căci în postul de prefect am avut de întâmpinat mari greutăţi, atît din cauza crizei ce bântue pretutindeni, cât şi din faptele excepţionale, ca inundaţiile ce au zdruncinat cu mult gospodăria acestui judeţ. Dar

D. EDUARD LAZARESCU
Noul Prefect al judeţului Iaşi

plec cu conştiinţa împăcată că am făcut ceva şi sper că veţi aprecia sforţările pe care le-am depus în ceia ce am realizat.

D. Petrovanu mulţumeşte apoi delegaţiei judeţene şi funcţionarilor pentru concursul dat şi urează noului conducători spor la muncă.

**Cuvîntul nou'ui prefect**

D. *Eduard Lăzărescu*, noul prefect al judeţului Iaşi, răspunzând d-lui V. Petrovanu pentru frumoasele-i cuvinte, declară:

Imi dau perfect seamă de greaua misiune ce apasă pe umerii mei. Am nădejde însă că vremurile se vor schimba şi că preşedintele actual al consiliului de miniştrii, va putea să îmblânzească situaţia. *S'a terminat odată pentru totdeauna cu legenda meschină pusă în circulaţie de către unii, cum că Suveranul n'ar putea colabora cu partidul naţional-liberal. Acei care împiedică sau vor încerca să împiedice acţiunea noastră, trebue să dispară; să rămâie numai acei care vor avea tragere de inimă şi dragoste de muncă.*

Cât priveşte programul, îl am pe acel din 1927. Voiu îngriji de drumuri, şcoli şi biserici. Voiu veghia la menţinerea ordinei şi liniştei, căci aceasta este preocuparea partidului liberal.

D. Eduard Lăzărescu, mulţumeşte d-lui V. Petrovanu, şi face apel la funcţionari şi consiliul judeţean, a-i da concursul.

D. director Pătru, a vorbit din partea funcţionarilor, promiţând tot sprijinul.

A urmat apoi o consfătuire în cabinetul prefectului, cu pretorii din judeţ. **Lonny**

## INFORMAŢIUNI

x **Prefaceri politice.**—*Un grup numeros de fruntaşi liberali, care au militat în permanenţă pentru reîntregirea partidului naţional-liberal, printre care: Prof. I. Lucu, avocat George Bălleanu, Prof. Vasile Gheţu, C. Săteanu, Prof. Stamboliu, avoc. Chiril Dragan, av. G. Bârza, inst. Niculi, av. Art. Focşineanu, av. Em. Dascalu, Em. Manole, Titus Alexandrescu, cu toţi partizanii din sectoarele respective, au adoptat o atitudine de espectativă pentru regruparea prietenilor din oraş şi judeţ,*

*Se va lua apoi faţă de noile împrejurări neobişnuit de grele prin care trece ţara, hotărârea dictată de aceste necesităţi.*

*Deasemenea sectoarele Dumeşti, Popricani, Mădârjac, Podul-Iloaiei, Tg-Frumos, Cotnari precum şi altele în curs de aderare, urmează atitudinea fruntaşilor de mai sus.*

*In ultimul moment aflăm că şi organizaţia din Vaslui în frunte cu Dl. Radu Dobrescu a luat contact cu acei prieteni spre a lua o hotărâre comună.*

x **Campania electorală.**—Organizaţia liberală din localitate a convocat pentru azi la ora 6 p. m. pe toţi şefii de sectoare din oraş şi judeţ pentru a le da îndrumări în drumări în vederea campaniei electorale care va începe foarte curând.

**„Profilaxia Tuberculozei".**—Duminică 19 a. c. va avea loc la „Corso" un ceai dansant servit de doamnele din Comitetul Profilaxiei.

Intrarea e liberă şi preţurile sânt cele obicinuite. Publicul e rugat a veni în număr mare, căci va petrece bine.

x **Crema Miraculoasă** distruge petele de pe obraz, albeşte şi catifelează pielea, dându-i o fineţă deosebită şi un parfum delicios. Depozit Farmacia Dr. Rătianu, str. Cuza Vodă 48. Se trimite contra ramburs ori unde s'ar cere.

x **Dr. Gancevici** *consultă Boale de piept: Luni, Mercuri, Vineri orele 1—4 str. Cismăriei 11.*

x Diferite modele pentru lucru de mînă găsiţi eftin la magazinul C. Ibtul. Pastrio.

## ORA 3

## Consiliul de miniştri

Buc. 16.—Azi dimineaţă s'a întrunit consiliul de miniştri şi a discutat despre organizarea nouilor alegeri. S'a hotărât aplicarea de măsuri severe, pentru zădărnicirea oricărei încercări de dezordine. Preotul A. Imbroane din Banat a fost numit secretar general al cultelor.

### BANDITUL BRANDABURA a fost împuşcat

Buc. 16 — In razia făcută de poliţie astă noapte, a fost prins lângă spitalul Brancovenesc individul Ion Mărinescu Franzolu din com. Ferentari,

Luat în scurt, el a mărturisit că banditul Brandabura se află la locuinţa lui. Azi dimineaţă poliţiştii s'au dus la faţa locului şi au înconjurat casa.

Brandabura a tras trei focuri de revolver asupra poliţiştilor şi a luat-o la fugă prin curţile oamenilor. Poliţiştii l-au urmărit, trăgând focuri după dânsul şi l-au împuşcat în bărbie şi în picior.

Banditul a fost internat la infirmeria prefecturii.

Totodată a fost prins şi Anghel Achirani, complicele lui Brandabura.

DIVERSE

— Boxeurul Carnera a declarat că în luna Iunie viitor va boxa la New-York cu Max Baer pentru campionatul mondial

Fu are, pu overe, veste de lână. Ultimele noutăţi au sosit la „Eduard"

CEREŢI RENUMITA MARCA
**Meteor-Riga** galoşi şi şoşoni

**Azi la cinema ROXY Program de Gală**
Opera TROVATORE cântată de celebrul tenor MARTINELLI de la opera metropolitană din New-York
**Schanghai-Expres cu Marlene Dietrich**
noua reeditare
Serbările Centenarului Castelului PELEŞ - SINAIA
vorbite româneşte.
Pathe-Journal cu ultima modă feminină şi ştiri din lumea întreagă — MIKY în Lampo scamatorul completează bogatul program.
Intrarea generală Lei 15. Duminică dim. 8 lei.

*Numai o lună!* ...*deci profitaţi!*
Pentru obţinerea unui **Cadou SOUPLEX**
1 cremă sau săpun de ras, valoare Lei 25.
cumpăraţi dela furnizorul Dv.
10 lame SOUPLEX PLATINE cu lei 100 sau
10 „ SOUPLEX VERZI „ „ 75
Observaţi marca înregistrată, care garantează calitatea
SOUPLEX
Fabrica: Morecambe-Lancs-Anglia

„LA WALDMAN"
vis a vis de Hală :: Anast. Panu 35 colţ
Asortat în permanenţă cu toate sorturile de lână fantezie pentru Pool-Owere bărbăteşti, dame şi copii. Articole de mercerie, bumbac şi capoc pentru umplut perine şi plapome. Macrame şi bumbac pescare etc.
PREŢURILE CELE MAI REDUSE

Cele mai noi ţesături în tofe pentru costume şi paltoane cu PREŢURI EXTREM DE REDUSE obţineţi numai la „TRIUMF" Str. Lăpuşneanu 44

## INFORMAŢIUNI

x *Doctorul Ghideon Bierer specialist în chirurgie ortopedică şi ortopedie, fost timp îndelung şi operator la clinica Prof. Lorenz (Viena), medic şef al spitalului de tuberculoasă osoasă, soseşte la Iaşi şi primeşte numai câteva zile bolnavi ortopedici: schilodiri înăscute şi contractate, strâmbări ale coloanei vertebrale şi ale extremităţilor, paralizii, boli de oase şi de încheeturi, inflamaţiuni tuberculoză, urmări de accidente. Efectuează bandaje, corsete aparate.*

*D-sa primeşte bolnavi în zilele de 25, 26 27, 28 Nov. în cabinetul d-lui Dr. Adolf Lederländler strada Vasile Stroescu 16.*

x Cu tot ce apare nou, literatură ca şi ştiinţă vă puteţi pune în curent dela Cartea Românească librărie care se recomandă călduros publicului.

VÂND cazan rufe, paturi; covoare, flori, linoleum, mese Rauch-Păcurari 10.

**Aparatul de radio** cu lungimea de undă 15—2000 Mtr. este
**PHILIPS**

In depozit la **Auto Radio Mercur** str. Lăpuşneanu 18

DE INCHIRIAT un apartament compus 3 camere mari bucătărie, vitraj, apă, instalaţie electrică, având curte şi intrare separată, în strada Sărăriei 7, lângă tramvai. A se adresa preot M. Ionescu, Albineţ, 44.

*Quadrat Riga*

ANUL XXX No. 7974

ABONAMENTE
Lei 600 . . . . pe un an
„ 300 . . . . „ 6 luni
„ 150 . . . . „ 3 „

ATELIERELE TIPOGRAFICE
AŞI. — STR. LĂPUŞNEANU 37

2 (doi) lei exemplarul

# OPINIA

ZIAR POLITIC COTIDIAN

SAMBATA 18 NOEMBRIE 1933

ANUNCIURI
se primesc la toate
AGENŢIILE DE PUBLICITATE
şi la
ADMINISTRAŢIA ZIARULUI
Iaşi. — Strada Lăpuşneanu 37

Telefoane { Redacţia 391 / Administraţia 394 / Serviciul de noapte 367

# Restabilirea
## prestigiului de Stat

**Subliniem cu plăcere sintezele concepţiei promiţătoare de bine, ale ziarelor guvernamentale, asupra făgăduinţelor restabilirii ordinei în stat, asigurarea prestigiului statului şi respectul voinţei populare.**

Într'adevăr, noului guvern îi incumbă în primul loc greaua sarcină de a restabili ordinea în stat, în toate domeniile de activitate, pentrucă statul nerespectându-şi în primul loc obligaţiunile faţă cu cetăţenii săi, cari îl servesc, şi-a pierdut prestigiul; şi foarte greşite sunt concepţiile de cinste ale acelor cari caută să mascheze realităţile cu înşelarea opiniei publice din afara graniţelor noastre, atunci când nu face faţă angajamentelor şi obligaţiunilor contractate înnăuntru.

Autoritatea statului trebuie pusă în strâns acord cu încrederea cetăţenilor într'însul, restabilind în primul loc ordinea morală, fără care organismul de stat nu numai că nu poate dăinui înauntru, dar prezintă şi un trist spectacol în afară.

Cum se poate concepe un prestigiu în afară când tu, stat, îţi menţii tinuturile în aşa dezordine, încât laşi pe funcţionari şi pensionari, etc. neplătiţi cu lunile şi cu anii şi găseşti fonduri disponibile pentru tot soiul de cheltueli inutile?

Cum poţi tu, stat, pretinde cetăţenilor să achite impozite aşa de împovărătoare, atunci când tu le întrebuinţezi atât de rău, sleind isvoarele de producţie ale economiei naţionale?

Criza morală, în primul loc, trebuie isgonită cu orice preţ, şi restabilirea valorilor, pe care viaţa politică de după războiu a neglijat-o, trebuie neapărat soluţionată, pentru că e prea sfidătoare suprataţa felurite elemente ieşite la iveală după războiu de o valoare sub-mediocră.

Munca cinstită, ciuruitoarea tuturor nevoilor, trebuie să-şi găsească locul meritat şi răsplata să se dea *meritului însuş, iar nu aparenţelor meritului.*

Dorim din tot sufletul ca într'adevăr să se realizeze curăţenia grajdurilor lui Augias, pentru mulţumirea şi satisfacţia ţării întregi, aşa cum oficialitatea actuală se încumetă a o făgădui.

Aşteptăm faptele pozitive...

**Victor Munteanu**

## 15 ANI DELA INCETAREA RAZBOIULUI

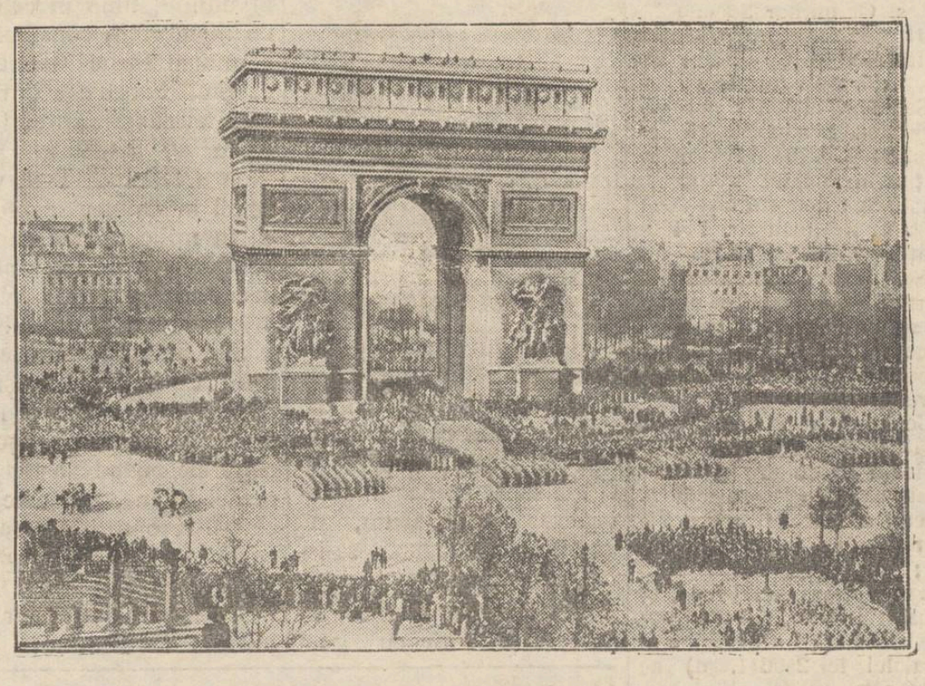

S'au împlinit 15 ani de la încetarea războiului. Ca în toţi anii, comemorarea armistiţiului a prilejuit solemnităţi impresionante. După cum se poate constata şi în clişeul nostru: la Paris, în faţa marelui arc de triumf, unde a avut loc parada trupelor.

# Pregătiri în Siberia
## pentru războiul cu Japonia

Ziarul rus „Vozrojdenie" care apare la Paris, publică următoarele informaţiuni:

„In toate punctele siberiene unde sunt concentrate acuma unităţile armate, — G. P. U. operează arestări în massă a persoanelor bănuite de comploturi şi spionaj. Teroarea în regiunea Ircuţsc şi Transbaicalia (în extremul orient) întrece tot ce a văzut Siberia în anii războiului civil. Din oraşele de frontieră au fost îndepărtaţi toţi japonezii, chinezii şi coreenii.

Toate elementele suspecte şi nesigure, în special foşti soldaţi din armata veche, sunt supravegheaţi, iar unii au fost exilaţi la Nord, în Iacutsc. *Se fac pregătiri febrile pentru războiu cu Japonia;* şi nimeni în Siberia nu neagă acest lucru.

# Max Reinhardt la Iaşi
## Ansamblul dela „Theater in der Josephstadt" din Vien, va juca un singur spectacol în localitate — Din cine se compune trupa — Decoruri originale

Ansamblul vienez al celebrului regisor Max Reinhardt va juca o serie de reprezentaţii în Romînia, printre care şi un singur spectacol la Iaşi, în seara de 24 Noembrie.

Ansamblul este „die Lieblings truppe" dela „Theater in der Josephstadt" unica instituţie de artă din Viena care, în aceste vremuri de criză, nu numai că nu are deficite, dar dă şi dividende acţionarilor. In acest teatru, Max Reinhardt a pus întregul său suflet, a lansat talente, iar actorii acestui ansamblu au format piedestalul marilor succese recente ale festivităţilor lui Max Reinhardt la Salzburg, în Austria.

Vedetă a trupei este *Paula Wessely*, care a jucat la Salzburg rolul Gretchen din „Faust". Jocul ei natural şi degajat, o inteligenţă scenică fără pereche şi o dicţiune incomparabilă, fac din această actriţă, una din cele mai bune interprete de dramă şi comedie, din lume.

Din trupă mai fac parte celebrii actori de cinematograf *Oskar Karlweiss, H. Thimig, Fritz Delius* şi alţii. Care dintre cetitorii noştri nu-şi aminteşte de minunatele creaţii ale acestora în „*Zwei Herzen*", „Mädchen zum heiraten", „Trei băeţi şi-o fericire", etc.?

Ansamblul este complectat de încă 18 actori şi actriţe de primul ordin. Primul oraş în turneu, după Bucureşti, sunt Iaşii. Prima reprezentaţie pe care o dă în oraşul nostru, Reinhardt vrea să aducă un omagiu vechei cetăţi a culturii româneşti.

E bine de ştiut că ansamblul va juca în sala teatrului „*Sidoli*" din localitate, în cadrul strălucit al propriilor decoruri, pe care le aduce dela Viena.

La Iaşi, ansamblul Reinhardt va juca una din cele mai reuşite comedii moderne. „Ist Geraldine ein Engel?" E Geraldina un înger?, o admirabilă inspiraţie a marelui actor şi scriitor *Hans Jaray*, care este considerat de întreaga presă mondială drept un al doilea Sacha Guitry. Piesa tratează în mod subtil şi inteligent, problema căsniciei moderne şi valuri de râs sănătos vor sublinia admirabilele situaţii comice.

Subliniem încă odată că ansamblul Max Reinhardt a venit într'un turneu special *numai în România* şi suntem convinşi că publicul ieşan, amator din totdeauna de spectacole stralucite, va sublinia cu o afluenţă neîntâlnită încă la o reprezentaţie, sărbătoarea artistică de Vineri 24 Noembrie crt.

Biletele s'au pus în vânzare la cassa teatrului „Sidoli", la preţuri accesibile tuturor.

*Dinu Robotă*

# DIN TOATA LUMEA

**Amintiri dela Chaplin.** — Intr'un recent interview acordat unui ziar din Hollywood, celebrul comic de cinema Charlie Chaplin a făcut următoarea declaraţie interesantă:

— „Intenţionam să întreprind un nou şi lung turneu prin lume, dar când mi-am amintit de voiajul meu în Europa, am renunţat la această idee. Ultima mea călătorie, pe lângă cheltuielile mari, mi-a causat şi alte pagube destul de însemnate.

„Astfel în acest voiaj european am pierdut: 6 bastoane, 2 umbrele, 4 şepci, 3 tabachere, 10 perechi butoane de manşetă, 2 stylouri, etc. Când încercam să reclam pentru furt, mi se răspundia mereu la hoteluri: „Obiectele nu vi s'au furat; au fost reţinute ca amintiri dela marele actor Chaplin".

„In faţa unei asemenea declaraţiuni, trebuia să mă arăt măgulit. Şi astfel m'am convins şi eu de proverbul american că celebritatea costă parale"...

*

**Fotografii pentru stimularea natalităţii.** — Mussolini vrea cu orice preţ să sporească natalitatea în Italia. După ziua celor 60.000 căsătorii, el a hotărît un alt mijloc de propagandă.

Astfel în principalele oraşe din Italia se vor organiza expoziţii cu fotografii speciale. Pozele vor înfăţişa tipuri de copii rumeni şi frumoşi, precum şi scene de familii fericite (părinţi şi bunici înconjuraţi de copii şi nepoţi, toţi cu expresie de mare mulţumire sufletească).

Mussolini speră că şi prin asemenea fotografii va putea stimula natalitatea.

*

**Cu picioarele în locul mâinilor.** — Un fenomen curios s'a înregistrat la clinica ginecologică din Allyard (Anglia).

O femeie anume Polly Switter, în etate de 34 ani, a dat naştere unui copil cu o cidată deformaţie fizică. Pruncul are picioarele în locul mâinilor şi mâinile în locul picioarelor. Altfel e perfect normal.

Copilul a rămas în viaţă, dar medicii care l-au examinat susţin că nu va putea trăi mult timp.

*

**Un testament pentru anul 2000.** — Un caz original s'a întîmplat la New-York. Zilele trecute a sucombat acolo fermierul James Hilton, un om destul de bogat.

El a lăsat un testament într'un plic sigilat, pe care era scris: „Acesta este testamentul meu. Plicul însă nu va fi deschis decât în anul 2000, întrucât abea atunci dorinţile mele ar putea fi realizate".

Acest testament curios a fost depus la tribunalul districtului respectiv şi acei moştenitori care vor ajunge în anul 2000, vor afla conţinutul abea atunci. Un testament într'adevăr... americănesc!..

# CEL MAI INGENIOS
## DETECTIV AL FRANŢEI
### A MURIT RECENT LA PARIS

La Paris a încetat din viaţă fostul prefect de poliţie Lepine. El era cunoscut ca cel mai dibaci detectiv al Franţei şi a condus, înainte de războiu, timp de 20 ani poliţia din Paris.

Lepine era foarte îndrăzeţ. In toate ocaziunile, se ducea personal în mijlocul bandiţilor şi borfaşilor din spelunci. Subt haină purta o vestă de oţel şi era înarmat cu diferite obiecte lucrate ingenios.

Astfel Lepine avea o tabacheră, care se transforma în pumnal; un trabuc care în realitate era o lanternă şi un condei care de fapt era un revolver. Abilul poliţist mai avea o vastă garderobă cu peste 100 costume şi tot felul de măşti şi cosmeticuri pentru deghizare.

Despre marile afaceri instruite de Lepine se povestesc lucruri demne de romane senzaţionale. Astfel se arată că în anul 1908 s'a descoperit un criminal după o urmă de noroi, pe care a lăsat-o în odaia victimei. Făcând cercetări, a găsit noroi de acelaş aspect într'un cartier de la marginea Parisului şi în acel cartier a fost identificat asasinul.

Altă dată, Lepine a descoperit o pruncucigaşă după nasturii de la cearşaful, în care era înfăşurat pruncul. Pentru toate isprăvile sale, Lepine a fost supranumit „Scherlok Holmes-ul Parisului".

# ORA 12
### Un club pentru aperitive

Am anunţat că acum câtva timp s'a creiat la Paris o ligă intitulată „Ora 1", membrii acestei societăţi obligându-se să se întâlnească zilnic, spre a lua prânzul în comun.

Zilele trecute, tot la Paris, s'a înfiinţat un alt club, denumit „ora 12". Până acum s'au înscris 87 persoane, care au decis să se întrunească în fiecare zi la 12, pentru a lua aperitive. In acest scop, fiecare membru plăteşte o cotizaţie săptămânală.

Se spere că liga va primi noui înscrieri şi astfel se va putea aranja un restaurant special pentru gustări, care va primi titlul de „ora 12". Faptul e posibil, deoarece parisienii sânt mari amatori de aperitive.

# Carnetul cu note
## al exploratorului Amundsen

Am anunţat că o expediţie sovietică a găsit pe insula Alexai un bloc-notes, ce părea a fi al lui Amundsen. Carnetul a fost trimes la Moscova şi examinat de specialişti la academia de ştiinţe.

Aceştia au stabilit că este vorba într'adevăr de carnetul lui Amundsen, întrucât s'a recunoscut scrisul nefericitului explorator. Prima pagină poartă data 20 Mai 1919.

Notele sânt scrise în limba norvegiană. Intregul carnet conţine însemnările lui Amundsen despre rezultatul cercetările polare.

ACTUALITĂŢI POLITICE

# TRADIŢIE ŞI SOCOTELI
## Şahul la Rege — Combinaţiile d-lui Maniu

*Ne menţinem în plină tradiţie politicianistă: şahul la Rege!*

*In cei 70 ani de constituţionalism, partidele noastre au jonglat — constant — cu sistemul „anti-dinastismului" în opoziţie, pentru a exagera „devotamentul regalist" la guvern.*

*Tradiţia e atât de înrădăcinată încât acuma, — cu toată prefacerea de după războiu, cu tot aportul provinciilor noi, cu toată schimbarea împrejurărilor şi persoanelor — se deapănă acelaş fir întins peste aproape trei sferturi de veac.*

*D. Iuliu Maniu se preface a vedea pur şi simplu „începutul unei crize monarhice". Iar d. Goga, — căruia îi place să treacă drept „omul regelui" — recurge la aluzii directe, declarând că poţi ajunge la putere dacă începi prin a fi detractorul Coroanei.*

*Să vedeţi însă când va vorbi d. mareşal Averescu..... Şi de ce toate acestea?*

*Pentrucă Regele, având să aleagă între patru partide, s'a condus după înţelepciunea marelui înaintaş Carol I, s'a plasat mai presus de resentimente şi a privit numai interesele de Stat.*

*Regele ştie că aşa zisul „anti-dinastism" al unora sau altora e o simplă modă superficială (cu toate că e permanentă) a politicei româneşti. Şi în-definitiv, nu toate partidele de la noi (sânt vreo 20!), nu toate pot fi chemate într'odată la guvern.*

*

*D-nii Vaida şi Maniu ne-au spus, răspicat şi cu dezinvoltură, că au jucat operetă, împărţindu-şi rolurile între „republică" şi „camarilă".*

*Pentruce au procedat aşa, se înţelege lesne: pentruca în orice caz să asigure o preponderanţă a elementului ardelean, asupra tovarăşilor din regatul vechi. Deaceea au lucrat tacticos la sfărâmarea ramurei ţărăniste regăţene. Iar apoi, pentru a utiliza cât mai mult beneficiile guvernării, s'au rânduit cu servilul la culisele palatiste. Şi d. Mihalache s'a prelat la sfărmarea forţelor regăţene; n'a înţeles jocul; sau l-a înţeles puţin şi târziu.*

*Acuma, d. Maniu (care s'a adaptat perfect năravurilor politice vechi), accentuează „şahul la Rege".*

*— Se îndepărtează pe mult timp de putere,.. zic unii.*

*Vă înşelaţi. D. Maniu şi ai săi, rămân în fond „rezerva credincioasă" a Majestăţii Sale. Şi vor mai guverna.*

**X.**

# Roosevelt va deschide
## prima sticlă de şampanie

După cum se ştie, toate statele ce compun republica Statelor-Unite s'au pronunţat pentru introducerea băuturilor alcoolice. In consecinţă s'a decis ridicarea completă a prohibiţiei.

Evenimentul va avea loc cu prilejul Crăciunului şi va ocaziona mari manifestaţii populare. In prima seară de Crăciun, preşedintele Roosevelt va ţine o scurtă cuvîntare la radio şi apoi va destupa prima sticlă de şampanie. Aceasta va fi semnalul înlăturării prohibiţiei.

Apoi probabil se va întinde o petrecere generală în toată America.

Cetiţi în pag. 4-a:
ULTIMA ORA

Cronica dramatică

**Teatrul Naţional:** „Lozul cel Mare"

4 acte de *Semen Iuşkevici*

— Premieră —

Premiera de Marţi seara iese din nota obişnuită atât prin conţinutul lucrării cât şi prin personalitatea autorului.

*Iuşkevici* face parte din grupul marilor scriitori ruşi *Ivan Bunin, Kuprin Mereşkorski* etc. urmaşii ai şcolii lui *Dostoiewski* şi care aproape toţi, au luat drumul pribegiei unii spre vestul Europei, alţii spre dincolo de Ocean, când s'a produs odată cu destrămarea ţarismului şi epoca de bulversare a întregului eşafodaj social în Rusia.

In perioada aceea — prin 1921—22, am avut norocul să-i cunoaştem personal pe *Simen Iuşkevici*. Era după pogromurile înspăimântătoare din *Ucraina*, ale căror grozăvii găsiseră o atât de zguduitoare rezonanţă în sufletul extrem de senzibil al cerebralului distins şi pe care le-a redat apoi cu neîntrecută măestrie.

Fiind în trecere prin Iaşi şi având o recomandaţie către amicul nostru *Mihai Sevastos*, ce era mai firesc, ca odată în Iaşi să vizitez — adus de călăuză firească, cele două staţiuni care formau drumul zilnic al lui Sevastos: redacţiile „*Vieţii Româneşti*" şi a „*Opiniei*".

Par'că îl văd şi acum înaintea ochilor: blond, înalt, svelt şi neobişnuit de distins (pe stradă l'ai fi luat mai degrabă drept un profesor sau — mai just, drept un reprez. diplomatic). Faţa extrem de serioasă, ochii trişti şi în continuă cercetare, lăsau să ghicească nu numai ororile la care a fost martor, dar şi imensa suferinţă ascunsă cu grijă, de către acest mare receptor al pătimirei semenilor săi. Scurta lui prezenţă în Iaşi, a avut ca urmare, predarea manuscrisului unui puternic roman şi a unei drame, care traduse mi se pare de *Axinte Frunză*, au apărut în „*Viaţa Românească*", găsind un puternic ecou în lumea literară. Iar pentru „*Opinia*", a oferit o mică schiţă, admirabil şi zguduitor tablou al atmosferei încărcate, premergătoare a unui pogrom.

Schiţa a apărut într'un loc cu totul neobişnuit, (mai ales acum 10-12 ani) rezervat numai articolului de fond, cu caracter exclusiv politic. Ţinea redacţia să cinstească măcar cu această onoare proza lui *Iuşkevici*, rătăcitor şi neştiind nu numai unde îl va apuca ziua de mâne, dar şi dacă va găsi strictul necesar pentru nevoile imediate.

Auzisem, pe urmă, că s'a stabilit în Franţa şi nu de mult (acum vre-o doi ani, mi se pare) ne-a ajuns vestea morţii timpurii a lui *Semen Iuşkevici*..

Am pomenit cu evlavie această amintire nu numai ca un omagiu postum adus marelui scriitor, ci şi pentru a justifica o afirmaţie ce-o vom face mai la vale — în ce priveşte concepţia regizorului ce a montat puternica lucrare dramatică „*Lozul cel Mare*", ieşit din pana lui *Iuşkevici*...

Tragedia aceasta (cu nuanţe de comic, inerent personagiilor zugrăvite în tot complexul vieţii lor) atacă o temă cunoscută şi utilizată de mulţi scriitori de seamă. *Scholom Alechem* a scris deasemenea o comedie satiră cu titlu similar, iar la noi marele *Caragiale* a publicat în nemuritoarele sale „*Momente*" o schiţă „Două lozuri", cunoscută desigur de toată lumea cititoare.

Ceia ce deosebeşte însă *fundamental* opera lui *Iuşkevici* de toate celelalte similare, este predominarea notei tragice, ce culminează în acel final de înălţime shakesperiană, înebunirea sărmanului Avram Sonia.

Reprezentarea dramei acesteia ne-a sugerat atâtea reflexii şi ne-a răscolit într'atâta sufletul, că nu putem nici cerne din ele, menţionând pe cele esenţiale şi nici să le redăm toate aci (veşnica piedecă: lipsa de spaţiu). Vom menţiona totuşi, la

(Continuarea în pag. II-a)

**O sărbătoare a artei** Paula Wessely, Oskar Karlweiss, H. Thimig, Fritz Delius, etc. *Celebri actori de cinematograf* făcând parte din ansamblul

# Max Reinhardt

dela „Theater in der Josephstadt" din Viena, vor juca

**o singură reprezentaţie la Iaşi, în sala teatrului „S I D O L I"**

**Vineri 24 Noembrie crt.** cu minunata comedie modernă, tratând problema căsniciei

## „Ist Geraldine ein Engel?" (E Geraldine un înger)

de Hans Jaray

Biletele se pot reţine la Cassa teatrului Sidoli.

Vizitaţi noul **atelier special de blănărie,** al maeştrilor Specializaţi la Viena

# Emil & Lenz

**Str. Ştefan cel Mare 19**
(Intrarea prin mag. Leon Iosipovici) unde veţi fi bine servici. *Preţuri foarte convenabile.*

*În toiul iernei*

Şoşoni şi Galoşi

RIGA QUADRAT

**Depozitul fabricei strada Ştefan cel Mare 15**

**O SOLUŢIE PENTRU CRIZĂ**

***O haină, un pardesiu, un palton nou costă scump.***
**Cele vechi devin noi, dacă le revopsim sau curăţim la Boiangeria şi spălătoria chimică**

**FULGERUL DIN BUCUREŞTI**

Care le execută ireproşabil, **cu 50 la sută** mai eftin ca ori unde

**Becuri** ELECTRICE garantate **Toate voltagele**

mărcile TUNGSRAM, PHILIPS, WOLFSRAM, OSKAM etc.

**Cumpăraţi cu preţurile fabricei la Depozitul General**
***Zaharia Weiss,*** Piaţa Unirei

**Voiajuri spre Palestina cu preţuri reduse**

Turiştii cari vor pleca în grupuri spre Palestina pot beneficia de preţuri reduse, cu vapoarele Serviciului Maritim Român (S. M. R.) se face şi formalităţile necesare pentru paşapoarte, vize, etc.

PLECĂRILE APROPIATE

**Vaporul „Dacia" cu plecare din Constanţa 20 Noembrie**
**Vaporul „Ardeal" cu plecare din Constanţa 24 Noembrie**
**Vaporul „Dacia" cu plecare din Constanţa 4 Decembrie**
**Vaporul „Dobrogea" plecare din Constanţa 8 Decembrie**
**Vaporul „Dacia" cu plecare din Constanţa 18 Decembrie**

Informaţiuni şi prospecte
**Serviciul Maritim Român s. m. r.**
**Agenţie de plasare a biletelor**
*Iaşi str. Lăpuşneanu No. 37*
**Bilete internaţionale şi vize de paşapoarte**

**DOCTORUL**
**R. DAMSKER**
**str. Ghica-Vodă No. 44-46**
**consultă zilnic**
**MEDICINA INTERNA**
**SIFILIS şi**
**GENITO-URINARE**
*Diatherme şi băi de lumină*
intre orele 8-11a.m. şi 3-7p. m.

DENTIST
**I. KREIMER**
S'a mutat *în Piaţa Unirei* deasupra magazinului Pogor (Intrarea lângă Coafor „Unirea").

**Doctor Mendel Avram**
Medic de Spital
*Boli Chirurgicale, Boli de femei, Mamoş*
**S'A MUTAT**
str. I. C. Brătianu 120
(Etaj)
(Vis-a-vis de Farmacia Racoviţă)

DOCTOR
**D. Brănişteanu**
Asistent Universitar
—Medic de Spital—
**Boli interne**
**(Routgen diagnostic)**
Consult: 2-5 şi după rendez-vous. Str. V. Conta 18

*Quadrat Riga*

PUBLICAŢIE

Ministerul Muncei Sănătăţei şi Ocrotirilor Sociale
**Epitropia Generală a Casei Spitalelor şi Ospiciilor Sf. Spiridon din Iaşi**

Se aduce la cunoştinţă generală că în ziua de **16 Decembrie a. c. ora 11 a. m.** se va ţine în localul Epitropiei Sfântu Spiridon din Iaşi strada I. C. Bratianu Nr. 144 licitaţie publică cu oferte închise, **pentru concesionarea construirei, înzestrarei şi exploatărei a noului Restaurant Racoviţa pe platoul hotelului Racoviţa la Băile Slănic Moldova.**

**Construirea şi înzestrarea localului, se fac de catre concesionar pe contul şi cheltuiala sa, după proiectul şi caietul de sarcini respectiv, reprezentând următoarele sume;**

a) Clădirea lei 1207844, b) bucatăria, plită, boiler şi gratar lei 56000, c) mobilierul localului lei 2.9611, d) ne prevăzute pentru cl. şi mobilier lei 21345. Total lei 1535000.

Concesiunea se va adjudeca asupra concurentului care va oferi timpul cel mai scurt de amortizare (pe ani de sezon) cu obligaţiunea pentru concesionar de a pune în funcţiune localul cel mai târziu la 20 Iunie 1934. Garanţia de admitere la licitaţie este de lei 75000 iar cea definitiva (la adjudecare) de lei 150000 în numerar sau efecte garantate de stat.

Licitaţiile se vor ţine în conformitate cu art. 88-110 inclusiv din L. C. P. şi regulamentul O. C. L. şi normele din Monitorul Oficial nr. 127 din 4 Iunie 1931.

Ofertele se vor face numai în conformitate cu caetul de sarcini, care poate fi văzut în fiecare zi de lucru de la orele 11 jum. la 13 în localul Epitropiei din Iaşi strada I. C. Bratianu nr. 144 la serviciul tehnic.

DOCTORUL
**OVIDIU CORDESCU**
consultă zilnic pentru boli de
**Nas, gât şi urechi**
de la 4—7 p. m.
**în str. Mârzescu No. 16**

**Excelentul săpun**
# „Virginia"
**nu trebuie să lipsească la nici o toaletă.**

# COLEGUL NOSTRU EMIL SERGHIE

## NUMIT DIRECTOR LA TEATRUL NAŢIONAL

Aseară am primit vestea plăcută că d. *Emil Serghie,* prim-redactor la ziarul „Lumea", a fost numit director al teatrului

D. EM. SERGHIE

Naţional din localitate. Recunoscând în totul meritele deosebite ale d-lui Ionel Teodoreanu, care a condus cu atâta pricepere şi entuziasm scena moldovenească până acum, ne exprimăm totodată satisfacţia pentru noua numire.

D. Emil Serghie e un gazetar şi critic cu gust rafinat şi cu subtil spirit de observaţie. In plus, îl ştim că preia conducerea teatrului cu întreg elanul unui pasionat pentru tot ce înseamnă mişcare artistică.

Ani de zile, în calitate de cronicar dramatic, iar în ultimul timp în calitate de membru în consiliul de administraţie al teatrului, d. Emil Serghie a urmărit permanent şi a sprijinit entuziast, activitatea teatrală a Iaşului. D-sa vine astfel în fruntea instituţiei ca în mijlocul unei familii pe care o cunoaşte intim, dela frac până la livrea, dela salon până la subsol.

Sântem încredinţaţi că d. Emil Serghie va reuşi să contribue prin teatrul nostru la desvoltarea mişcării culturale, dând astfel şi presei ieşene, din care face parte, o satisfacţie elocventă. In calitate de colegi, il felicităm sincer şi-i dorim succes şi spor la muncă.

# Cronica spectacolelor

**17 NOEMBRIE**

**Teatrul Naţional**—Relache.

**Cinema Trianon.—*„Desonorată"*** (X 27) cu Marlene Dietrich şi Victor Mc. Leglen; *„Dragostea ignorează legile".* Jurnal sonor Fox. In pauze: demonstraţiile iluzionistului profesor *Hansen.*

**Cinema Sidoli.— *„Femeea goală"*** (Modelul) cu Constant Remu; *„Amicul meu guvernatorul"* cu Tom Mix. Jurnal Paramount.

*„Fiul Indiei"* cu Ramon Novarro şi Madge Ewans.

**„Cinema Phoenix"—*„Nibelungii"*** operă complecta în două serii cu Bernard Goetzke şi Paul Richter.

**Cinema Roxy.—*Schangai-express*** cu Marlene Dietrich; serbările dela castelul *Peleş-Sinaia*; jurnal *Pathé Nathan* şi *Miky în Lampo scamatorul.*

**Bereria Luther.**— Localul cel mai agreat. Muzică excelentă. Supeuri speciale după spectacol. Preţuri moderate. **Barul din salonul de sus deschis zilnic.**

**x Terminându-se bonurile pentru seria de premii în curs—toţi cetitorii sunt rugaţi a le aduce la administraţia ziarului Str Lăpuşneanu 37 spre preschimbare.**

**Cetitorii din provincie pe lângă taxa de preschimbare de 5 lei—sunt rugaţi să trimeată şi mărci pentru răspuns.**

# INFORMAŢIUNI

**x Tragerea premiilor ziarului „Opinia" va avea loc Duminică 26 Noembrie ora 11 dimineaţa în sala Trianon**

**In curând o nouă serie de mari premii gratuite.**

*x D. R du Irimescu a acceptat demnitatea de subsecretar al aerului şi a depus ieri jurământul în faţa d-lui Duca. Tot ieri a depus jurământul şi d. M. Negură, subsecretar la domenii.*

**x D. Valeriu Oţetea noul prefect al jud. Ciuc, a fost jefuit ieri în tren, între Ploeşti şi Braşov.**

**Indivizi necunoscuţi i-au tăiat buzunarele, furându-i bani, acte,... şi decretul de numire ca prefect!**

**x D. T. Hodoroabă directorul liceului de băeţi „M. Kogălniceanu" din Vaslui, şi-a dat demisia din postul pe care îl deţinea.**

**x In seara zilei de 23 Noembrie cor. se va reprezinta pe scena teatrului naţional** *din Vaslui* **de către trupa de comedie „Mişu Fotino" marele succes bucureştean „Micul Weber" comedie în 3 acte de Arnold şi Bach.**

**x Eri s'a judecat la tribunalul secţia III 12 acţiuni cambiale introduse de Banca Naţionala contra băncii „Moldova". Prin aceste acţiuni, Banca Naţională tinde să reintre în patrimoniul ei cele aproape 900 milioane lei pe care i-a împrumutat băncii „Moldova".**

**x Sinucidere.—Astăzi dimineaţă pe când trenul personal 841 trecea prin apropierea staţiei Sărata, în dreptul km, 518 dintre Basarabeasca-Cetatea-Albă, s'a aruncat sub roţi un individ care a fost mutilat.**

**Şeful trenului a recunoscut în sinucigaş pe un student din comuna Sărata.**

S'a deschis o anchetă.

## Pentru a avea o digestie normală

Dacă suferiţi de un exces de aciditate, alimentele fermentează în stomacul dv. şi consecinţele sunt numeroase indispoziţii stomacale. Pentru a vă asigura o digestie normală, lipsită de această hiperaciditate, care împiedică funcţiunile stomacului, luaţi o jumătate de linguriţă de ca ea de Magnesia Bisurata. Acest anti-acid neutralizează aproape în mod instantaneu excesul de aciditate, împiedică fermentaţia şi previne arsurile, acrelile, sughiţurile stomacale şi chiar complicaţiuni mai grave, ca: gastrita, gastralgia şi ulcerul stomacal. Magnesia Bisurata, adevăraratul remediu alcalin pentru acei, cari suferă de un exces de aciditate, vă va permite de a mânca tot ce vă place mai mult, fără teamă de urmări dureroase. Ea se găseşte de vânzare în toate farmaciile şi drogheriile la preţul de Lei 75 sau în format mare economic Lei 110.

# Noui fraude în gara Bacău

## Casierul staţiei a fost pus în disponibilitate

**După cum se ştie, acum un an la cassa de bilete din gara Bacău s'a descoperit lipsa unor carnete de bilete, de mare valoare.**

**Iar în cursul lunei trecute a fost descoperită o fabrică de bilete de tren, care se vindeau pe piaţă de către diferiţi agenţi, păgubind administraţia c. f. r. cu sumi importante. Făcând cercetări, d. controlor principal Constantin Găucă a găsit şi o lipsă de bani la cassa staţiei Bacău, vinovat fiind casierul Antoniuc Ilarion.**

**D. controlor Găucă a făcut control şi la celelalte casse de bilete, dar a găsit totul în perfectă regulă.**

**Casierul Antoniuc a recunoscut lipsa banilor, pe care şi i-a însuşit din cassa administraţiei.**

**Dl. Găucă a telegrafiat cazul autorităţilor ceferiste.**

**Până când se vor sfârşi cercetările, d. controlor Găucă a dispus punerea în disponibilitate a casierului.**

*Sp.*

# INTAMPLAREA CURIOASA A UNEI DOAMNE DIN CHIŞINAU

**Ea a fost arestată la Dantzig. — O eroare judiciară**

**Chişinău 17. — A provocat senzaţie în oraşul nostru cazul d-nei Ana Cervinscaia, directoarea institutului de înfrumuseţare din str. Armeană.**

**Acum trei luni, d-na Cervinscaia a părăsit Chişinăul cu destinaţia Paris. De atunci rudele n'au mai primit nici o veste dela ea. S'au făcut investigaţii, dar d-na n'a putut fi găsită.**

**Eri însă, fratele d-nei Cervinscaia a primit o scrisoare dela sora lui, care imploră să fie ajutată, întrucât se află de şapte săptămâni la... închisoarea centrală din Dantzig!**

**D. Cervinschii a cerut imediat ministerului nostru de externe să intervie pentru eliberarea surorii sale.**

**In scrisoarea ei, d-na Cervinscaia nu arată motivele arestării; susţine însă că e o eroare judiciară la mijloc şi ca în închisoarea din Dantzig e supusă unui tratament neomenos.** Coresp.

# CONGRESUL

## I. O. V. grade inferioare din Vaslui

**Vaslui 17. — Duminică 19 Noembrie a. c. va avea loc în sala Teatrului Naţional din localitate un mare congres al asociaţiei invalizilor, orfanilor şi văduvelor din răsboi grade inferioare, din oraşul şi judeţul nostru.**

**Pe lângă reprezintanţii guvernului prin autorităţile civile şi militare locale care vor lua parte la acest congres, vor mai participa şi delegaţii ai asoc. I. O. V. din întreaga ţară precum şi întregul comitet central al societăţei „Isbânda" I. O. V. din Bucureşti.**

*Calex*

# Un dezertor

## Impuşcat la Nistru

**Orhei 17.—Soldatul Traian Ion, aflându-se în postul de santinelă pe malul Nistrului în apropiere de Rezina.**

**La un moment dat a observat că caporalul său un anume Mureşanu încearcă să treacă Nistrul, împreună cu doi necunoscuţi.**

**După somaţiile de rigoare, soldatul a tras în superiorul său, omorându-l pe loc. Cei doi necunoscuţi au reuşit să dispară.**

Se fac cercetări.

Cronica dramatică

# Teatrul Naţional: „Lozul cel Mare"

4 acte de *Semen Iuşkevici*

— Premieră —

## (Continuarea din pagina I-a)

**întâmplare şi din acele ce ne obsedează acum mai mult. In primul rând dragostea imensă a autorului faţă de eroii săi, până şi pentru cel mai lăturalnic şi cu scurtă apariţie (cum e de pildă *Belenki* sau Tanti Clara).Fie-care din ei un microcosmos, o lume oglindită printr'un crier omenesc.**

**Abram Sonia, un biet funcţionar de birou, redus la impersonalitate de către nevoia pânei zilnice, îşi găseşte refugiul bine-făcător şi oare cum reconfortant în visare. Cu ochii deschişi şi treaz, el recurge, la fel cu cei mai mulţi dintre noi, ceia ţintuiţi într'un cerc ce ne pare cu mult prea îngust pentru aspiraţiile noastre, ba poate şi pentru aptitudinile noastre, la narcoticul bine-făcător al visului, al clădirei de himere, care dacă nu frizează fantasticul, îmbracă totuşi haina acestuia, câtă vreme realizarea lor *posibilă,* e totuşi condiţionată de neprevăzut, de *Maiestatea sa Hazardul !...***

**Şi ce este oare mai în funcţiune de Hazard ca realizarea în loterie a „Câştigului cel Mare". Aşa că, până să vină minunea (cum ştim, *realizabilă)* noi visăm. La fel cu noi şi Abram Sonia împreună cu toţi cei aproape de dânsul, nevasta, mama, prietenii şi rudele.**

**S'ar părea deci că pregătit fiind de această îndelungată visare, realizarea ei ar trebui să-l găsească în deplin echilibru. Nu? Cu toate acestea se întâmplă tocmai contrarul. In această privinţă geniul lui *Iuşkevici* a atins o rară culme a intuiţiei creatorului de tipuri.**

**Tocmai continuul contrast între vis şi realitate, minează neîntrerupt crierul în veşnică trepidaţie a unui organizm bicisnic, condamnat la monotonia unei slujbe insignifiante, sedentare, absolvită într'o încăpere confinată. In scurt: choc-ul, zguduirea produsă de evenimentul cu atâta intensitate aşteptat, sparge complect vasul, *în aparenţă intact* şi bietul Abram Sonia înebuneşte... Este atâta logica în desfăşurarea continuu crescândă a acestui conflict dramatic, încât din nou subliniem vorba de mai sus: intuiţia genială a dramaturgului *Iuşkevici.***

**Opera aceasta impregnată deci cu atâta omenesc, mai are ea nevoe, în interpretarea ei de *supradozare* sau de subliniere a unui colorit *sui-generis?***

**Noi credem că nu. Ceva mai mult, noi suntem convinşi că dăunează repercusiunei, ce trebue să găsească etalarea conflictului în faţa spectatorilor. Mai precis: nici *Iuşkevici,* (care era evreu) nici noi şi nici foarte mulţi alţii nu cântăm când vorbim. O seamă de evrei, *sub influenţa melopeei cu care'şi rostesc rugăciunile,* păstrează încă acea intonaţie caracteristică.**

**Dar contribue oare aceasta la mărirea efectului dramei. Desigur că nu. Dimpotrivă. Artistul interpret—nefiind evreu, nici nu poate avea posibilitatea redării juste a acestei particularităţi fonetice. Şi atunci sau exagerează şi atmosfera se trivializează sau cântă unde nu trebue şi atunci impresionează neplăcut, prin faptul că intonaţia e falşă. Afară de aceasta: au oare nevoe Abram Sonia sau Manicka sau chiar unchiul Carol de asemenea artificii?**

**Cu aceste rezerve — intenţionat menţionate înainte de a vorbi despre interpretarea în parte, noi mai putem spune, că tocmai în părţile unde *nu cântau* acolo erau mai impresionanţi. In primul rând creaţiunea d-lui *Sergiu Dumitrescu,* interpretul lui Abram Sonia. Trepidaţia incontinuă şi extenuantă, gesturile grand elocvente sunt aici imperios necesare, tocmai fiindcă trebue să ducă la un superlativ absolut, la nebunie, când orice zăgaz în vorbă, mişcări şi atitudini este cu totul înlăturat.**

**Ca atare am primit cu deosebită satisfacţie tipul prezentat de d. *Sergiu Dumitrescu,* indiscutabil cu mult superior tuturor realizărilor d-sale de până acum şi o evidentă marcare a unei evoluţiii în maturitatea artistică a d-sale. La care de mare sprijin i-au fost admirabila mască şi costumarea adjacente. Manicka prezentată de d-na *Baciu* neobişnuit de simpatică, nu numai în actele prime, dar şi cel final, când graţie minunatelor costume (atât de fermecător şi în palicromie autentic slavă desenate de d. *Kiriakof)* a reuşit atât de bine, mai ales când nu cânta textul, să redeie toată gingăşia dragostei lui Sonia (cât farmec în expresia: „fetiţa mea"!).**

**D-na *Sofica Ionescu,* după o minunată intrare, în mască şi ţinută remarcabile, a trebuit să facă mari sforţări— nu din vina d-sale, ca să rămână în corul... cântăreţilor. P.ent. Dl. *Focşăneanu* în rolul Miitelului, mi-a amintit o apariţie tot atât de obsedantă a unui călău (nu mai ţin minte în ce film) a cărui înfăţişare m'a urmărit multă vreme.**

**Excelentă figură epizodică, la acelaş nivel ca şi unchiul Carol a lui *Ramadan*—singurul căruia îi trec cu vederea „cântarea", (de vreme cee episodic şi apare în faţa mai puţin tragică a conflictului şi afară de asta, e—*Ramadan).* Foarte vioaie d-ra *Marcopol* şi în bună notă de asamblu *d-na Colceag* şi d-nii *Şabd Lasar, Wivoski* etc.**

**Montarea deosebit de îngrijită cu detalii discrete (turnul de biserică din fundal şi costumele în stil autentic au contribuit la succesul tragediei lui Iuşkevici: „Lozul cel Mare"**

*W.*

Tratamente de
**Slăbire şi îngrăşare**
**Dr. A. HOFFMANN**
Boli nervoase şi de nutriţie
strada George Enescu 2

## AMANUNTE NOUI

**In jurul dramei din Sărărie**

**Am relatat că s'a luat din nou în cercetare drama sentimentală din strada Sărărie, în care este implicat industriaşul ieşan d. Aronovici.**

**Fratele d-rei Nechita, care a depus o nouă reclamaţie la parchet prin care'l învinuieşte de crimă pe d. Aronovici, susţine că în momentul dramei Aronovici ar fi fost în maşină cu încă un tânăr, care l'a ajutat la comiterea faptului.**

**Acesta mai susţine că sora sa ar fi fost atrasă întradins în acel loc întunecat, şi turmentată de aceştia, pentru a o putea suprima.**

**Justiţia urmează să stabilească adevărul.**

7L.

## Caravana palesteniană

**„Caravana celor 15" îşi ia rămas bun de la ieşeni Duminică dimineaţa la ora 10**

**Membrii caravanei se vor produce pe scena Trianonului cu un program atractiv. Vor fi frumoase numere sportive şi muzicale. Fanfara proprie va executa câte-va arii.**

**D Casvan va conduce partea artistică; iar programul muzical va fi dirijat de d. Bobu Aberman.**

**Chiar în după amiaza zilei de Duminică, caravana va pleca din Iaşi. După un turneu prin câteve oraşe din România, emigranţii vor trece în Bulgaria (pe la Giurgiu), Turcia, Asia Mică, Palestina.**

**Pe tot parcusul „caravana" se va produce cu diverse numere artistice-muzicale; iar beneficiul le va folosi pentru întreţinere.**


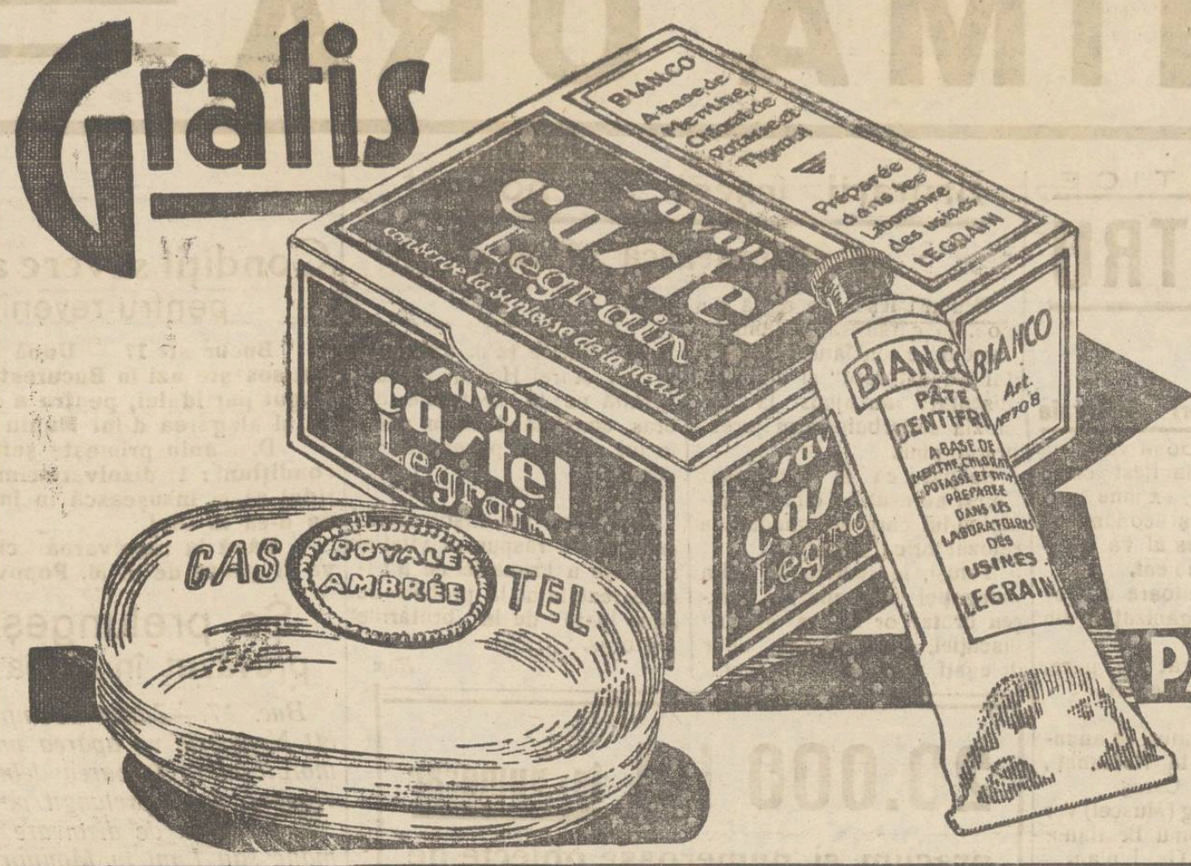


Dacă cunoaşteţi pasta de dinţi BIANCO, v'aţi convins de eficacitatea ei incomparabilă şi de aroma ei delicioasă. Dacă întrebuinţaţi însă tubul de mărime obişnuită, vă sfătuim să încercaţi tubul dublu. Vă veţi convinge că:

REALIZAŢI O MARE ECONOMIE

fiindcă la contitatea îndoită, plătiţi numai costul unui singur ambalaj. Ca să puteţi experimenta afirmaţiunea noastră, cumpăraţi azi un săpun mare, fin parfumat, CASTEL, plătind preţul lui obişnuit de Lei 30, veţi primi la furnizorul D-voastră de parfumerie

UN TUB DUBLU CU

**PASTA DE DINŢI BIANCO**

în valoare de Lei 30, spre incercare. IN MOD ABSOLUT GRATUIT **Legrain**


## Tragedia unor copii

**Inspectoratul local de siguranţă a fost informat despre o tragică nenorocire.**

**Săteanul Ion Ţarălungă din Onceşti (Tecuci), şi-a trimes copiii în pod să-i aducă puţină cânepă. Copii au luat cu ei o lumânare. La un moment dat, cânepa a luat foc şi ambii copii au murit în flăcări. Focul s'a propagat repede şi a ars şi casa.**

x **In comuna Şipote a fost găsit mort în drum copilul Gh. Ciotoroagă în vrâstă de 13 ani.**

## Pregătirea campaniei electorale

**La Clubul guvernamental a avut loc aseară o constatare intimă a şefilor de sectoare în vederea campaniei electorale care urmează a se desfăşura.**

**Lupta cea mare se va da împotriva georgiştilor şi a grupărilor extremiste.**

**Campania electorală se va intensifica imediat după întrunirea delegaţiei permanente, la care va participa şi d. Victor Iamandi, subsecretar de Stat.**

**Încă în cursul săptămânii viitoare se va lansa primul manifest de propagandă şi se va începe organizarea de întruniri în judeţ şi oraş.**

**La georgişti**

**Liberalii georgişti s'au întrunit şi ei aseară sub preşedinţia d-lui Const. Toma. Scopul era de a se face un tabel al dezertărilor şi de a se consfătui pentru campania electorală.**

**Cu acest prilej d. Toma a făcut şi unele declaraţii prietenilor politici.**

**D. Toma a spus că interesele superioare de partid l'au îndemnat pe d. Gh. Brătianu să adopte atitudinea cunoscută, şi partidul este dator să i se supue.**

**S'a hotărât pentru Duminică organizarea câtorva întruniri în judeţ.**

*D. Zelea*


x **„Chino-vinul Dr. Rătianu"** cu China Kola, Guarana, Gentiană şi Glicerofosfat de Calciu întăreşte organismul dându-i vigoare. Se recomandă cu mare succes convalescenţilor şi anemicilor, mărindu-le pofta de mâncare.

Depozit Farmacia Dr. Rătianu str. Cuza Vodă 48.


## INFORMAŢIUNI

x **In cercurile guvernamentale locale se afirmă că postul de inspector sanitar al regiunii Iaşi va fi pus la dispoziţia ministerului sănătăţii.**

x **La şcoala de agenţi sanitari s'a ţinut eri examenul personalului sanitar auxiliar.**

**Din 138 candidaţi au reuşit 121, fiind notaţi cu menţiunea „f. bine".**

**Comisiunea de examinare a fost formată din d-nii dr. Bulău, Cădere, Nubert, Balfi şi Berbeciu.**

x **Un caz misterios.** — Parchetul a dispus ca Sâmbătă să aibă loc la cimitirul din Tomeşti deshumarea cadavrului unei necunoscute.

Aceasta pentru a se stabili dacă cea îngropată în cimitirul de acolo nu este femeia Haia Bercovici din str. Costache Negri şi pentru a se constata dacă ea a fost asasinată, cum pretinde familia.

x **Alegerile pentru Casa de Credit şi ajutor a Corpului didactic, care urmau să aibă loc Duminică dimineaţă la Liceul Naţional, a fost suspendate.**

x **20.000 lei** în numerar precum şi numeroase obiecte de valoare oferă din nou ziarul „Opinia" cetitorilor ei. Detaşaţi zilnic cu începere de Luni bonul de premii.

x **A t logodnic de meserie.**— D-na Clara Michel din str. Mitropoliei 18, a reclamat parchetului pe un nou logodnic de meserie. Sora ei, anume, Jeaneta a fost logodită cu soldatul Benţion Margulies din Reg. 13 Inf. In timpul serviciului militar, fata l-a întreţinut, avansându-i aproape 25.000 lei. Acum, după eliberare, el refuză să se însoare, sau să restitue banii avansaţi.

x *Copil cu apucături rele.* —Locuitorul Gh. Vasilian din cartierul Bogdan a cerut Parchetului să interneze pe fiul său Petru într'o şcoală de corecţie.

Deşi în etate de 11 ani, el e încă în cl. I primară; fuge mereu dela şcoală, fură bani spre a juca la noroc etc.

Ascultat la parchet, copilul a recunoscut toate acestea, spunând că a fost pus la cale de un prieten.

Parchetul a trimis chestiunea în judecata Tribunalului.

x A fost trimis în judecată tânărul V. Stănescu din str. Păcurari, autorul unui furt la d. Medelzhon proprietarul cinematografului „Roxy".

x „Discom"-ul a făcut apel la Tribunal împotriva amenzii la care a fost supus de judecătoria de muncă, pentru contravenţie la legea repaozului Duminical.

x Dureri decap, provenite din insomnii sau după nopţi de petrecere dispar cu Dalin.

După prima cachetă organizmul este reconfortat şi te simţi bine dispus. „Dalin" nu vatămă inima şi stomacul.

Cereţi „Dalin" la toate Farmaciile. 9

## Viza livretelor militare

*Cercul de Recrutare Iaşi*, aduce la cunoştinţa generală că viza anuală a livretelor Md. I (grade inferioare) a început la Cercul de Recrutare pe ziua de 1 Noembrie 1933.

La C. R. Iaşi oameni vor viza după cum arată mai jos:

Contingentul 1911, în ziua de 7-8 Noembrie, 1912—9-10, 1913—11—12, 1914—13—14, 1915—15—16, 1916—17—18, 1917—19-20 Nembrie, 1918—21-22, 1919—23-24, 1920—25-26, 1921—27-28, 1922 29-30, 1923—1-2-3 Decembrie, 1924—4-5-6, 1925 — 7-8-9, 1926—10-11-12, 1927—13-14, 15, 1928—16-17-18, 1929—19-20-21, 1930—22-23-28, 29 şi 30 Decembrie dispensaţii medicali şi susţinătorii de familii ctg. 1931.

## Mica Publicitate

LEMNE DE FAG curat gâsiţi cu Lei 70 suta kgr. la Depozitul Gükman str. V. Conta 4.

PLATZ-AGENT bine introdus la magazinele de feràrie se caută de către o fabrică de metalurgie. Oferte la „Standard-Reklame" Cernăuţi str. Iancu Flondor 11.

CAUT stenograf pentru editat cursuri. A se adresa la ziar.

DE ÎNCHIRIAT un apartament compus 3 camere mari bucătărie, vitraj, apă, instalaţie electrică, având curte şi intrare separată, în strada Sărăriei 7, lângă tramvai. A se adresa preot M. Ionescu, Albineţ, 44.

CONVENABIL se copiază acte la maşină. Selinger. Strada A. Panu 19.

MAGAZINUL BARASCH strada I. C. Brătianu vinde articolele de manufactură cu preţuri foarte reduse.

CONVOCARE

Comitetul Seminarului Pedagogic Universitar din Iaşi convoacă în adunare generală pe părinţii elevilor, corpul didactic al şcolii şi pe toate persoanele care se interesează de bunul mers al acestei instituţiuni pentru ziua de 19 Noembrie a. c. ora 10 dimineaţa, în cancelaria liceului, spre a se lua hotărâri în privinţa modificării bugetului pe anul în curs şi în privinţa întrebuinţării fondului de construcţie.

Preşedinte,
Prof. P. Nicorescu


**TESTA**

**SCOATE · DUREREA**

Antineuralgic neintrecut

MIGRENE · RĂCELI · GRIPĂ

x **Dr. Gancevici** *consultă Boale de piept: Luni, Mercuri, Vineri orele 1—4 str. Cismăriei 21.*


POLITICA LA IAŞI

# PREFACERI IMPORTANTE

## IN RANDURILE LIBERALILOR

### Viitorii parlamentari şi demnitari — Alte defecţiuni georgiste — Explicaţii şi tratative

**Comitetul de direcţie al clubului guvernamental a început triarea pentru ocuparea de diferite demnităţi.**

**Pentru demnităţile de *ajutori de primar*, s'a întocmit o listă ce cuprinde numele d-lor Nicu Stanciu, Ionel Frühling, părintele Vuza, Ion Dafin, Stambolliu, Matache Georgescu, Tanasă şi Pascu Stanciu.**

**Triajul se va face din această listă. Până acum, asigurări au numai d-nii Ionel Frühling şi Nicu Stanciu.**

*

**Ca inspector şcolar, în locul d-lui Bantaş, e desemnat d. C. Ionescu.**

**Pentru parlament**

**Pentru cele 11 locuri de parlamentari, opt deputaţi şi 3 senatori, sunt desemnaţi d-nii Victor Iamandi, Iancu Zippa, Osvald Racoviţă, Vasiliu-Voina, Mircea Bădăreu, Laurenţiu Pliat, Em. Diaconescu, Justin Adace, Ceaicovski, prof. I. Botez, Vasile Iamandi, Tirel Zippa, părintele Niculea şi Rusovici.**

**Sunt 14 candidaţi pentru 11 locuri, aşa că trei cari vor renunţa, vor trece ca epitropi la Sf. Spiridon.**

**Dar abia Duminică, cu prilejul sosirii la Iaşi a d-lui Victor Iamandi, va veni clarificarea.**

**Atitudinea d-lui Beceanu**

**Am putut vedea pe d. dr. Beceanu, fostul fruntaş georgist, care dispune de două sectoare. D-sa ne confirmă faptul că a reintrat în clubul ducist.**

**Cu adevărată emoţie, d. dr. Beceanu ne spune:**

**— „Am luptat cu devotament pentru d. Gh. Brătianu, care întrupa pentru mine două mari principii: pentru rege şi pentru întregirea partidului liberal. Or, când M.S. Regele a dat d-lui Duca toată încrederea, însamnă că toate sunt uitate şi că Regele e al nostru al tuturor; iar când d. Duca s'a adresat d-lui Brătianu, acesta trebuia să primească colaborarea şi să contribuie astfel la întregirea partidului liberal. Cu atitudinea de azi a d-lui Brătianu, nu mă pot împăca — şi rămân liberal devotat sub şefia d-lui Duca". — O atare declaraţie a făcut d. dr. Beceanu şi la clubul din sectorul său.**

*

**Tot ieri d. dr. Beceanu a fost vizitat de d. C. Toma. Din această întrevedere încă n'a transpirat nimic.**

**La primărie**

**Consiliul municipal urmează să fie dizolvat până la 1 Decembre.**

**Legea prevede că în caz de dizolvare, primarul şi delegaţia permanentă vor conduce municipiul până după alegeri.**

**De astă dată prin decretlege această stipulaţie va fi anulată şi toate consiliile comunale vor fi în întregime dizolvate, instituindu-se comisii interimare, cu depline puteri. Ratificarea va veni în urmă.**

**Între d-nii Toma şi Frühling**

**O impresionantă întrevedere a avut loc între d-nii C. Toma şi doctorul Frühling, care e şeful unui sector evresc.**

**D. C. Toma a invitat pe doctorul Frühling de a continua să rămâie în clubul georgist.**

**D. dr. Frühling a evitat un răspuns definitiv, afirmând ceia ce e drept, că azi populaţia israelită doreşte să dea concurs d-lui Duca, întrucât înainte de toate a promis linişte şi ordine în ţară.**

*

**Aseară s'a aranjat şi trecerea d-lui avocat I. Bantaş în clubul ducist.**

*

**D. Chiucă, a fost telegrafic numit Comisar al guvernului pe lângă Camera de comerţ, în locul d-lui N. Dobrovici.**

DAN

## D. PROFESOR PASCU SOMEAZA

## PRIN PORTAREI

### SĂ FIE REINTREGAT LA CATEDRĂ

**Dl. Prof. G. Pascu a adresat d-lui Prof. Traian Bratu, rectorul universităţii, următoarea somaţie prin portăreiu:**

**„Cu petiţiile înregistrate sub No. 1674 | 2 Oct. 1933 şi No. 1840 | 6 Nov 1933 v-am rugat să binevoiţi a aduce la cunoştinţa onor. senat universitar chestiunea suspendării mele ilegale, pentru a pune capăt acestei stări, ridicându-mi-se suspendarea.**

**„Cum Dv. în toată această afacere aţi dovedit foarte multă rea voinţă şi duşmănie personală contra mea, dovadă că timp de aproape două luni n-aţi adus petiţiile mele la cunoştinţă onor. senat universitar, vă atrag atenţia pe această cale că, dacă în 24 de ore dela primirea acestei somaţii, nu veţi da curs cererilor mele, mă voiu adresa Justiţiei, cerând daune materiale şi morale dela D-v personal, pentru refuz de serviciu legalmente datorit".**

## NUMIRI LA IAŞI

### în controlul învăţământului

**La inspectoratul învăţământului primar s'au făcut azi dimineaţă următoarele numiri:**

**D. I. Motaş, a fost numit inspector general al învăţământului primar, în locul d-lui Bejănaru.**

**D. Neculai Negru, revizor şcolar în locul d-lui C. Cumpătă, care a fost numit revizor al activităţei culturale din regiunea şcolară Iaşi.**

**D. Margărint Gh. a fost numit inspector şcolar al învăţământului particular.**

**D-nii Traian Popescu, St. Condurache şi O. Mihăilescu, au fost numiţi subrevizori şcolari. Toţi aceştia şi-au luat azi postul în primire.**

## Forma de organizare a poliţiei ieşene

### la plecarea d-lui cnestor E. Pavlescu

**Precum am relatat, în urma demisiei d-lui prof. Eugen Pavlescu de la conducerea chesturei locale, va fi numit curând un nou titular.**

**Pentru a cunoaşte în mod exact starea actuală de lucruri de la poliţia ieşeană, ne-am adresat d-lui prof. Eugen Pavlescu, care ne-a spus, între altele:**

**Am obţinut într'un scurt interval ca procedura poliţienească, până atunci dificilă şi complicată, să fie simplificată şi organizată pe o nouă bază.**

**Acum câteva luni, după intervenţiuni repetate, am obţinut ca biroul de siguranţă a poliţiei ieşene să fie complect reorganizată.**

**Pentru a se asigura buna lui funcţionare a fost divizat în cinci mici departamente: biroul de moravuri, controlul străinilor şi a hotelurilor, secţiunea economico-socială, secţiunea politică şi biroul de informaţiuni şi urmărire.**

**Activitatea acestor secţiuni a dat rezultate rodnice. Astfel s'a ajuns la destrămarea completă a mişcărilor comuniste, descoperindu-se mai multe nuclee şi arestându-se 260 de agitatori ai extremei stânga. Tot aşa printr'o atentă supraveghere a celorlalte mişcări, agitaţiile antisemite au putut fi în parte evitate.**

**Prin organizarea biroului de moravuri s'a pus oarecum frâu prostituţiei clandestine.**

**Un alt serviciu care a fost organizat în chip solid este biroul circulaţiei.**

**In ce priveşte organizarea biroului judiciar, s'au ajuns deasemenea la rezultate îmbucurătoare. Sistemul actual de urmărire a infractorilor şi de descoperirea delictelor se face pe baze mai moderne. In această privinţă este demnă de a fi reamintită activitatea biroului judiciar cu prilejul dublului asasinat din str. Anastasie Panu când ucigaşii au fost arestaţi în termen de 5 ore găsindu-se asupra lor şi suma de 2 milioane lei sustrasă din caseta de bani a victimelor.**

**Apoi a urmat înfiinţarea şi organizarea biroului de procedură care depinde de poliţie.**

**Deasemenea am procedat la reorganizarea şcoalei de gardieni publici care este singura în acest gen din ţară.**

**Biroul administrativ a fost şi el organizat după trebuinţele locale.**

**Inainte de a părăsi poliţia şi de a-şi lua rămas bun dela foştii subalterni, d. Pavlescu va avea o întrevedere cu noul chestor pentru a-l pune în curent cu toate aceste chestiuni cât şi cu proectul de regulament al funcţionărei poliţiei pentru a se asigura o politică de continuitate necesara bunului mers al acestei instituţii.**

**Al. Nestor**


*Au sosit Lozurile Cl. II-a la*

**Colectura Gheorghe Stănoiu**

*Iaşi, str. Lăpuşneanu 37* (Palatul Creditul Urban)

Numeroşii jucători sunt rugaţi a trece pe la biurou pentru PRESCHIMBAREA LOZURILOR

# ULTIMA ORĂ

ŞTIRI POLITICE

## VIZITA PRIMULUI MINISTRU
### LA ŞEFII DE PARTIDE

**Bucureşti 17. — D-l I. G. Duca preşedintele consiliului, a vizitat ieri după ameaz pe şefii de partide.**

**Inceputul l-a făcut cu d. *N. Iorga* la care a stat 40 minute.**

**S'a dus apoi la d. *Octavian Goga*, Convorbirea a fost scurtă, d. Goga limitându-se la rugămintea ca propaganda electorală să fie lăsată liberă.**

**D. Duca a făcut un scurt popas la d. *Gr. Filipescu*, şi apoi a vizitat pe d. *A. Vaida* la ora 4 p. m. discutând timp de un ceas. D. Vaida a dat lămuriri asupra situaţiei lucrărilor în curs la departamentele ministeriale.**

**Au urmat vizitele d-lui Duca, la d. *mareşal Averescu*, la d. dr. *N. Lupu* şi la d. *C. Argentoianu*.**

**D. *Gr. Iunian* lipseşte din Bucureşti, aşa că vizita se va produce azi sau mâine!**

**Singurul şef de partid pe care d. Duca nu l-a vizitat şi nici nu-l va vizita, este d. Gh. Brătianu.**

#### Audienţă de plecare

D. A. Vaida a fost invitat pentru astăzi la dejun, de către M. S. Regele. După dejun fostul premier va fi primit în audienţă de plecare.

#### Consfătuire ministerială

La preşedinţia consiliului a avut loc aseară o consfătuire a d-lor Duca, I. Inculeţ, Victor Iamandi, D. Iuca, Victor Antonescu şi R. Franasovici.

S'a discutat de pe campania electorală şi menţinerea ordinei publice.

#### Frământări ardeleneşti

Din Cluj se anunţă că în cercurile ardeleneşti domneşte nemulţumire din cauză că Ardealul nu-i reprezintat aproape de loc în noul guvern. Se zvoneşte despre posibilitatea unui front comun împotriva liberalilor.

De această stare de spirit vrea să se folosească d. Goga.

#### Ecouri electorale

D. Octavian Goga va lansa în curînd un manifest către ţară, spre a-şi expune programul naţional şi economico-financiar. Manifestul va fi redactat în ton violent.

Săptămâna viitoare d. Goga va vizita organizaţiile din Iaşi şi Chişinău.

Gogiştii, pe cât se pare, merg singuri în alegeri.

*

Dintre candidaturi se anunţă d. Goga la Romanaţi, Mureş, Timiş şi Caraş.

La Câmpulung (Muscel) vor candida d-nii Dinu Brătianu, I. Mihalache şi Gr. Iunian.

## Pertractările naţional-ţărăniste
### pentru şefia d-lui Maniu

D-nii Mihalache şi M. Popovici trebuiau să se ducă la Bădăcin pentru a lua contact cu d. Maniu.

Insă declaraţiile dela consfătuirea majorităţilor şi demisia d-lui Vaida din şefie, au precipitat lucrurile şi au determinat pe d. Maniu să vie la Bucureşti.

D. Maniu a primit şi o telegramă dela d. V. Rădulescu-Mehedinţi, fiind invitat pentru a evita disensiuni printre regăţeni. Un emisar al d-lui Mihalache a plecat la Cluj şi a determinat pe d. Maniu să vie urgent în Capitală.

D. Maniu soseşte în Bucureşti astăzi Vineri, la ora 7 seara. Fruntaşii partidului îi vor face primire în gară.

*

O consfătuire a d-lui Vaida cu fruntaşii partidului, a avut loc aseară.

Unii fruntaşi s'au pronunţat contra revenirei d-lui Maniu la şefie, şi propun alegerea d-lui Mihalache.

In cercurile din Cluj se precizează că a existat într'adevăr înţelegerea între d-nii Vaida şi Maniu, însă numai pentru un guvern Mironescu, — şi nu pentru un cabinet care să fie prezidat de d. Vaida.

## Brutarii ieşeni au hotărât
### să scumpească pînea

Brutarii ieşeni se agită din nou. In cursul săptămânii au avut dese consfătuiri la „Sfatul Negustoresc" şi din cele discutate au ajuns la concluzia că trebuie să majoreze preţul pîinii.

Se pare că în acest sens s'au şi adresat conducerii municipiului care deocamdată a refuzat orice discuţie.

Totuşi, în şedinţa de azi a delegaţiei permanente cererea brutarilor se va supune discuţiei, în prezenţa unor delegaţi a morarilor şi brutarilor.

*

Azi dimineaţă d. ajutor de primar Aurel Horga a făcut o raită pe la brutăriile din oraş, constatând că în unele locuri calitatea pânei lasă de dorit.

*

Nici până azi, Institutul de analize n'a răspuns invitaţiei repetate a Primăriei de a trimite rezultatul la probele de pâne luate de la brutăriile din oraş.

*Rex*


**20.000 lei în numerar**

**precum şi numeroase obiecte de valoare, oferă din nou ziarul**

**„OPINIA"**

**DETAŞAŢI LUNI 20 crt.**

**PRIMUL BON**


ORA 3

## Condiţii severe ale d-lui Maniu
### pentru revenirea la şefie

**Bucureşti 17 — După cum am anunţat, d. Maniu soseşte azi în Bucureşti. Diseară va ţine şedinţă biroul partidului, pentru a discuta demisia d-lui Vaida şi alegerea d-lui Maniu ca şef.**

**D. Maniu primeşte şefia, însă cu următoarele condiţiuni: 1) dizolvarea imediată a biroului. 2) partidul să-şi însuşească în întregime programul expus de d-sa la Cluj.**

**Până la rezolvarea chestiunii, şefia partidului va fi girată de d. M. Popovici.**

## Se prelungeşte moratorul
### prevăzut în legea de conversiune

*Buc. 17.—Ziarul „Tempo" anunţă că până la 30 Noembrie va apărea un decret regal, prin care moratorul în favoarea debitorilor, aflat astăzi în vigoare, va fi prelungit pe timp de 6 luni.*

*Decretul de dizolvare a parlamentului apare mâne sau Luni în Monitorul Oficial:*

*Viitoarele corpuri legiuitoare se vor întruni la 17 Ianuar.*

*Indată după deschiderea parlamentului, guvernul va prezinta o nouă lege de conversiune cu dispoziţii largi şi care să privească toate categoriile de debitori.*

## MASURI ADMINISTRATIVE

**Guvernul a hotărât înlocuirea în întregime a primăriei sectorului de negru, unde se află comisia interimară. La celelalte sectoare, unde se află consilii alese, se vor face anchete administrative în vederea dizolvării.**


**Fulare, pulovere, veste de lână. Ultimele noutăţi au sosit la „Eduard"**



**Azi la cinema ROXY Program de Gală**

Opera TROVATORE cântată de celebrul tenor MARTINELI de la opera metropolitană din New-York

**Schanghai-Expres cu Marlene Dietrich**

noua reeditare

Serbările Centenarului Castelului PELEŞ - SINAIA

vorbite româneşte.

Pathe-Journal cu ultima modă feminină şi ştiri din lumea întreagă — MIKY în Lampo scamatorul completează bogatul program.

Intrarea generală Lei 15. Duminică dim. 8 lei.



**TEATRUL NAŢIONAL**

**Mâine seară se joacă marele succes**

**LOZUL CEL MARE**

Comedie tragică de Simeon Juskievici

Excelentul comedian C. RAMADAN e primit cu rotote de aplauze, la fiecare, spectacol, în rolul Unchiului Carol. — Direcţia de scenă: George Mihail Zamfirescu


Daţi pentru Asistenţa Socială a Municipiului Iaşi. Doamnele din comitet, vor începe cheta.

Eşeni,

Sunteţi călduros rugaţi să aveţi obolul Dv. pregătit; să-l daţi cu bună voinţă; apreciaţi munca grea a persoanelor din comitet şi nu le faceţi să aştepte mult în frig.

## D-ra Smaranda Brăescu
### pregăteşte un zbor peste Atlantic

Bucureşti 17.—Celebra noastră paraşutistă d-ra Smaranda Brăescu, a pregătit să zboare în curând peste Atlantic, cu un avion special, denumit „Bucureşti".

Un comitet alcătuit din fruntaşii vieţii publice, va lansa liste de subscripţie pentru cumpărarea aeroplanului.

Primăria Bucureşti a donat, în acest scop, suma de 150.000 lei.

## Pact de neagresiune
### între Germania şi Polonia

*Paris 17.— A provocat mare surpriză ştirea că o înţelegere s'a stabilit între cancelarul Hitler şi ministrul Poloniei la Berlin, pentru un pact de neagresiune între cele două ţări.*

*Faptul este considerat ca un eveniment diplomatic de mare importanţă, pentru pacificarea Europei centrale.*

*Ştiri din Berlin arată că d. Hitler vrea să încheie pacte şi cu ceilalţi vecini, începând cu Cehoslovacia.*

*

Londra 17.—Un prelung consiliu de miniştri s'a ţinut ieri, discutând problema dezarmării.

D. John Simon, ministru de externe, pleacă direct la Geneva, fără a se mai opri la Paris.

## O execuţie capitală

Belgrad 17.—In curtea închisorii din Belgrad a fost executat ieri prin spânzurare, lt.-colonelul Lujo Mincici, condamnat pentru spionaj.

In faţa execuţiei, condamnatul s'a purtat eroic. A declarat că regretă faptele comise şi a murit strigând: „trăiască Jugoslavia".

## Accident de tren
### la Tg. Frumos

La Tg. Frumos s'a întîmplat azi dimineaţă o nenorocire.

Ceferistul Dodea Ion pe când traversa linia, a fost surprins de un tren care i-a retezat ambele picioare.

Ceferistul a fost transportat la Iaşi. Primele îngrijiri i s'au dat la serviciul medical al cefereului de d. Anton, după ce a fost transportat la spitalul Sf. Spiridon.


x „NARIN" remediul suveran al tuturor afecţiunilor nasale şi respiratorii previne şi vindecă guturaiul.

**Cereţi tuburi originale la toate Farmaciile.** 10


## Exodul de la georgişti

Aseară a ţinut şedinţă sectorul II liberal, sub preşedinţia d-lui Justin Adace. S'a făcut recepţia numeroşilor georgişti reveniţi la matcă.

Au rostit cuvântări d-nii Justin Adace, Săvescu, Ghiţă şi E. Zaiţ.

Insorieri se primesc zilnic între orele 6-8 p. m. la sediul sectorului, strauela Col. Langa No. 1, (prin str. Sf. Andrei).

*

*La Podul-Iloaei* a avut loc ieri, în prezenţa d-lor C. Rusovici şi av. Laurenţiu Pilat, revenirea la liberali a întregului grup georgist în frunte cu d-nii dr. Popescu şi Zamcanu.

Consiliul comunal va fi încetând dizolvat, numindu-se o comisie interimară în frunte cu d-nii Paul Botez şi Lupu Buhman.


x Comerciantul d. Hristea Alexiade din Bul. Ferdinand, a reclamat justiţiei pentru abuz de încredere pe domnii H. Strulovici şi V. Berdicevschi din str. Ştefan cel Mare.


Ştiri poliţieneşti

## Prăvălia cu ghinion...

**Astă noapte s'a încercat un nou furt la magazinul d-lui Moscu Cojocaru din str. Lăpuşneanu 43. Lacatele galantarului principal au fost rupte, însă când hoţul a vrut să golească conţinutul vitrinei a fost surprins şi a dispărut. Este pentru a 6-a oară când se repetă aceeaşi operaţiune la magazinul d-lui Moscu.**

**Furturi.**—D-na Aneta Han din str. Sit. Lazăr 43, s'a plâns poliţiei că dintr'o şifonieră i s'a furat o sumă de bani. In legătură cu acest furt, un băiat al reclamantei şi un prieten al lui, sînt cercetaţi la biuroul judiciar.

— A fost înaintat la comisia II-a tâlharul P. Dragomir din str. Ipsilante 7, care a comis un furt la d. Ştefan Balan din str. Miroslava 4

— Un furt de lenjuri s'a înregistrat la d-na Aglaia Băltănescu din str. Sit. Atanasie 25.

**Agresiune.**—In cercetarea comisiei III-a se află tinerii V. Turturică şi C. Cozmiuc din str. Prăpastiei 8, care s'au încăerat în stradă.

**Diverse.**—Agentul poliţienesc Zalomir a confiscat o piesă falşă de 100 lei găsită la femeile Ecaterina Botez din str. Mihai Sturza 9 şi Maria Rogan din comuna Cosmeşti (Iaşi).

— Individul D. Varvaroi din Suceava a fost înaintat poliţiei de oarece, a furat... un geam de la şcoala „Cultura" din str. Gh. Marzescu.

— D-na Zenovia Strîmpf din Şos. Arcu 36 a reclamat că vecina ei d-na Maria Gheorghiu, în semn de răzbunare, i-a tăiat frânghia pe care atârnau rufele puse la uscat, răsturnându-i astfel lenjeria în noroi...

REP.


**Aparatul de radio**

**cu lungimea de undă 15—2000 Mtr. este**

**PHILIPS**

In depozit la

**Auto Radio Mercur**

str. Lăpuşneanu 18


## INFORMAŢIUNI

*x Insfârşit la administraţia financiară din Iaşi a sosit azi dimineaţă acreditivul de 3.200.000 lei pentru achitarea salariilor pe Octombrie a funcţionarilor ce depind de ministerul de interne. Din acest acreditiv se va mai plăti şi restul salariilor funcţionarilor dela instrucţie.*

*D. administrator financiar a intervenit azi telegrafic, pentru pensiile trimestriale ale văduvelor şi orfanilor din războiu.*

x Sîntem rugaţi să anunţăm că în localul poştei din Palatul Creditului, caloriferul este în funcţiune şi serviciul se face în cele mai bune condiţiuni.

x Consiliul de administraţie al Teatrului Naţional a fost convocat în şedinţă pentru azi după amează la ora 4.

Instalarea d-lui Emil Sârghie, noul director, se va produce defindată ce Teatrul va fi înştiinţat oficial de numire.

x **Accident de circulaţie** — O ciocnire s'a întâmplat astăzi la ora 7 dimineaţă în str. Păcurari. Un vagon de tramvaiu s'a ciocnit în faţa brutăriei Ziserman, cu două camionete de transportarea pâinii, care staţionau în stradă. Cele două vehicule au fost avariate.

Biroul circulaţiei face cercetări.

x **O ieşancă decedată în Germania.**—Ministerul afacerilor străine a înştiinţat autorităţile judiciare din localitate că la Leipzic-Germania a încetat din viaţă d-na Olga Schvartz originară din Iaşi, lăsând o importantă moştenire.

D-na Schvartz are la Lipsca două nepoate şi mai multe rude în localitate.

Succesiunea urmează a se deschide curând.

x D. C. Toma ne roagă să desmintim declaraţia ce i s'a atribuit, că n'a ştiut că dl. Gh. Brătianu va refuza oferta de colaborare a d-lui I. Duca.

## INFORMAŢIUNI

x D. Gr. Macovei din Mogoşeşti, s'a plâns parchetului că este ameninţat cu moartea de locuitorul C. Grecu din acea comună.

Reclamantul arată că acesta a mai fost condamnat că dvs pentru crimă şi în consecinţă cere protecţia autorităţilor.

x La administraţia financiară, locală terminîndu-se fondul de achitarea ordonanţelor pentru judeţ,—au rămas un mare număr din aceste ordonanţe neplătite. Spitalul din P. Hoaie, care are de încasat câteva sute mii lei, este ameninţat cu închiderea.

x *Congresul învăţătorilor*— In ziua de 21 Noembrie, va avea loc la Iaşi, congresul asociaţiei învăţătorilor cu posturi, din oraşul şi judeţul Iaşi.

Vor participa d. Toni, preşedintele asociaţiei generale a învăţătorilor, Vasiliu Botoşani, Iacobescu-Cetatea Albă, Dobreanu-Gorj, etc.

x Azi dimineaţă d. E. I. Lăzărescu, noul prefect al judeţului Iaşi, a avut o consfătuire cu reţorii din Judeţ.

Toţi primarii celor 71 comune din judeţ, au fost înlocuiţi.

In unele locuri unde s'a constatat o rea administraţie, au fost disolvate şi consiliile comunale.

x **După vizita polonejilor.** — După cum se ştie, acum câtva timp un grup de 50 funcţionari ai căilor ferate polone, au vizitat ţara noastră.

Ziarele poloneze scriu cu entuziasm despre primirea polonejilor în oraşele din România şi mai ales la Iaşi.

In special ziarul „Krakovean Ilustrowany Kuryer Codzieny" sub titlul „Funcţionarii dela căile ferate din Kracovia în vizită la C. F. R." publică un reportaj amănunţit.

Totodată d. Ciugulescu a primit o scrisoare din partea d-lui Balkovski în care acesta îşi exprimă cele mai frumoase sentimente faţă de România.

x D. prefect Eduard Lăzărescu a intervenit la Ad-ţia Financiară, să se suspende urmărirea în contra meseriaşilor din Tg. Frumos, pentru cifra de afaceri,—în vederea noilor instrucţiuni care vor fi date de Ministerul de Finanţe.

x **Laboratorul de Analize chimice şi Microscopice Dr. Rătianu,** autorizat de Ministerul Sănătăţei Publice, execută analize complecte de urini, spute, secreţiuni etc. precum şi ori-ce analize ce interesează Industria, Comerţul şi Higiena alimentară. Iaşi Cuza-Vodă 48.


*Quadrat Riga*


## INFORMAŢIUNI

x **Eftinătate mare, şi mărfuri de calităţi superioare, găsiţi la Fraţii Pogor.**

x D. Ing. I. Lemel din Iaşi str. Lăpuşneanu No. 37 ţine să precizeze că nu mai deţine Reprezentanţa Soc. Asigurarea Românească şi Ţărănească încă de la 29 Iulie 1933—biuroul acestor Societăţi mutându-se în str. Banu No. 1.

x Complectarea tuturor cărţilor o puteţi face prin magazinul „Cuibul Păsărilor".

x D. V. Lăzărescu, revine cu rugămintea respectuoasă ce o face publicului care a obţinut credite dela Cartea Românească, să bine-voiască a le achita.


OFER CAMERA mobilată, confort modern, intrare separată. Adresa str. Zugravilor 2.



**Maculatură**

de vânzare, cu preţ ieftin. A se adresa la ziar.

ANUL XXX No. 7975

ABONAMENTE
Lei 600 . . . . pe un an
„ 300 . . . . „ 6 luni
„ 150 . . . . „ 3 „

ATELIERELE TIPOGRAFICE
IAȘI. — STR. LĂPUȘNEANU 37

2 (doi) lei exemplarul

# OPINIA

ZIAR POLITIC COTIDIAN

DUMINICA 19 NOEMBRIE 1933

ANUNCIURI
se primesc la toate AGENȚIILE DE PUBLICITATE și la ADMINISTRAȚIA ZIARULUI
Iași. — Strada Lăpușneanu 37

Telefoane { Redacția 391 / Administrația 394 / Serviciul de noapte 367

IDEI ȘI FAPTE

## D. Ion Inculeț

### la departamentul internelor

Să fim unanimi în a recunoaște noului guvern — și aceasta din capul locului — un merit excepțional. Ne referim la actul de cuminţenie politică pe care-l constituie fără îndoială, numirea d-lui Ion Inculeț ca titular al ministerului de interne.

De unde, sub absolut toate guvernările trecute, reprezentanții oropsitei provincii de peste Prut erau nevoiți să se

D. I. INCULEȚ

mulțumească cu situația umilitoare de simpli figuranți, în calitatea lor de conducători ai unui minister efemer, așa zis „al Basarabiei"—de astădată se vine cu o inovație importantă și folositoare, care va avea incontestabil darul să descrețească oleacă frunțile bieților basarabeni, să le înbuneze inimile, să insufle nădejdi noui în sufletele lor decepționate.

Au însă și noroc mare guvernanții de astăzi ai țării că numără în rândurile lor o personalitate basarabeană, de talia unui Inculeț.

Incontestabil că bine s'a procedat, dându-se această însărcinare grea d-lui Inculeț. Căci d-sa a dat de nenumărate ori dovadă de capacitate în diversele însărcinări pe care le-a avut și va corespunde perfect misiunei ce i-a fost încredințată, — precum foarte just a definit lucrurile d. Mironescu cu ocazia instalării noului ministru de interne.

„In conducerea acestui departament—a declarat d. Inculeț—avem datoria de a face administrație dreaptă și cinstită, să facem o bună gospodărie, să menținem ordinea, să veghem ca țara să nu devieze din ordinea democrată".

Nimic mai precis, nimic mai bine conturat decât angajamentul acesta solemn pe care d. Inculeț—nutrim o convingere fermă în acest sens—va ști să-l respecte în întregime.

Și e dela sine înțeles că în calitatea sa de fiu al Basarabiei, d. Inculeț va depune toate sforțările pentru ca o administrație dreaptă și cinstită și o gospodărie bună, să se facă și peste Prut, adică tocmai acolo unde i mai multă nevoie de ordine, dreptate și legalitate.

Basarabia întreaga salută cu bucurie venirea d-lui Inculeț în fruntea ministerului de interne și speră să-l vadă pe cel mai de seamă cetățean al ei, mereu și întotdeauna, la veghea intereselor ei vitale.

I. L. BASARABEANU

## Importante descoperiri la Constanța

FOTO PĂUCULESCU

Am anunțat că săpăturile făcute la Constanța, sub supravegherea d-lui profesor Lambrino din București, au dat la iveală temelia și o parte dintr'un vechiu turn al cetății Tomis (reprezintat în clișeu). Cercetările continuă și se speră noui și importante descoperiri arheologice.

## Zîmbetul zilei

redactat de *I. Berg*

### SITUAȚIA POLITICA
### și descoperirile dela Cetățuia

După părerea celor mai competenți specialiști, formarea guvernului Duca se datorește numai d-lui O. Tafrali.

Pentruce?

Pentrucă d. Tafrali a fost acela care l-a desgropat pe Duca și la readus la lumină. Cum arheologul ieșan e georgist, a primit observații din partea colegilor de club:

— De ce nu l-ai lăsat acolo la Cetățuia?

D. Tafrali se scuză:

— Dar, dragii mei, e vorba de Gheorghe-Duca-Vodă. Eu aveam cele mai bune intenții. Vedeți: **Gheorghe** e Brătianu, **Duca** e Duca, iar **Vodă** trebuia să ne dea puterea. Asta înseamnă Gheorghe-Duca-Vodă.

Intr'adevăr, planul d-lui Tafrali era bun, însă n'a reușit până la urmă. Cu săpăturile d-sale, a găsit numai oase uscate, în timp ce alții, cu altele săpături, au obținut ciolane grase...

Dealtfel era de prevăzut rezultatul capătat, întrucât însuș d. Tafrali a declarat că atunci când a început săpăturile, locul suna... a gol!

*

Tot la Cetățuia s'a mai descoperit și teaca dela o sabie. Având în vedere vechimea, toți specialiștii sînt de acord că e vorba de teaca mareșalului Averescu.

Se mai afirmă că lîngă cosciugul dela Cetățuia s'au găsit și cîteva monete. Asta denotă că e vorba într'adevăr de lucruri foarte vechi, din vremea când mai existau bani în Romînia.

### Intre prietene

— Noul meu amant e profesor.

— Asta nu-i nimic, dragă; noul meu amant e liberal...

## DIN TOATA LUMEA

**O masă cu 100 pisici și 150 cîni.**— In scop de propagandă, societatea pentru protecția animalelor din Stockholm a organizat un spectacol puțin obișnuit. E vorba de un banchet de 250 persoane, aranjat pe scena unui teatru.

La acest banchet, fiecare persoană avea de îngrijit cîte un animal. In total au fost 100 pisici și 150 cîini. Animalele erau așezate pe niște taburete lîngă masă, care aveau atașate niște vase speciale pentru hrană.

In sala teatrului se afla un public numeros, care venise să asiste la această reprezentație demonstrativă. Persoanele de pe scenă au arătat spectatorilor cum trebuesc hrănite animalele (adecă ce fel de alimente și în ce cantitate).

După masă cei 150 cîni și 100 pisici s'au înclinat în fața publicului — după cum li-a învățat dresorul — mulțumindastfel că prin contribuția celor din sală au avut un ospăț atît de bogat.

Se vede deci că în alte țări, mai e ceva grije și pentru animale!...

*

**Cum se sinucid oamenii.**— Un statistician din Paris a făcut o interesantă anchetă cu privire la metodele utilizate de sinucigași, pentru a-și pune capăt vieții. Statisticianul a ajuns la următorul rezultat:

Din 1000 sinucigași, 616 întrebuințează revolverul, 204 diferite substanțe otrăvitoare, 113 gazul aerian dela lampă sau un lighean cu mangal, 63 șireangul și 4 alte mijloace (înecul, aruncarea dela etaj sau în fața trenului).

Statisticianul din Paris își exprimă convingerea că invenția revolverului a sporit mult numărul sinuciderilor, avînd în vedere că glonțele de armă constituie cel mai „ideal" procedeu pentru a încheia viața!

*

**Un rămășag original** a avut loc la Hamburg între doi funcționari, Erich Bromberg și Johann Ehrer. In schimbul unei sume de 500 mărci (20.000 lei), ultimul a făcut prinsoare cu primul că timp de un an de zile va mînca numai salam cu pîine.

Cum ambii funcționari locuesc în camere vecine și sînt aproape tot timpul împreună, controlul a fost ușor. Zilele trecute termenul s'a isprăvit și Johann a reușit să cîștige pariul. Intr'adevăr, timp de un an, în fiecare zi, dimineață, la prînz și seara n'a mîncat altceva decît wurstul nemțesc cu pîine.

In schimb a căpătat cele 500 mărci și de acum înainte își va putea permite mese mai variate!...

*

**Moda femeilor aleasă de bărbați.**— Croitorii din Londra au introdus o inovație în materie de lansare a modei pentru femei.

Astfel la congresul croitorilor engleji, care a avut loc zilele trecute la Londra, au fost invitați cei mai cunoscuți don-juani și bărbați de societate. Aceștia au dat indicații și au ales noile modele de tualete pentru viitorul sezon.

Croitorii explică gestul lor prin aceea că rochiile femeilor trebuie să placă în primul rînd bărbaților.

Și într'adevăr, au dreptate!..

Abonați-va la ziarul „Opinia"

## Situația financiară
### rămâne îngrijoritoare

*D. Madgearu a lăsat moștenire un buget deficitar.*

*Evaluările s'au dovedit mult exagerate față de volumul afacerilor și de capacitatea de plată a contribuabililor.*

*Statul are multe datorii în restanță, iar obligațiunile către creditorii străini sînt o povoară insuportabilă. Acordul de ultimă oră, încheiat de d. Madgearu la Paris, trage prea puțin în cumpănă. Obligațiile de plată în străinătate au rămas ca o fantomă de spaimă, asupra bugetului nostru deficitar.*

*Noul guvern liberal moștenește o situație cu deosebire dificilă. Și întrebarea tuturor este, cum va reuși să ducă țara la liman?*

*O ușurare momentană, prin artificiul inflației, este exclusă.*

*Partidul liberal s'a declarat, în orice ocazie, un partizan neclintit al stabilizării.*

*Suspendarea totală a plăților în afară, trebuie scoasă din calcul, Președintele de consiliu, cât și noul ministru al finanțelor, s'au pronunțat, cu o atenție specială, pentru deplină respectare a angajamentelor țării. Adică, o plată curentă, până la ultima centimă, ceiace ar fi fruos, dacă ar fi posibil.*

*Insă, de unde se vor scoate fondurile pentru acoperirea mulțumitoare a angajamentelor interne și externe?*

*Se anunță economii bugetare. Ele desigur se pot,—face, în limita în care guvernul precedent a mai tolerat risipa. Insă și economia trebuie să aibă o limită,—pentru a nu ajunge la dezorganizarea aparatului de stat. Și avem credința că, din economii, nu se vor putea realiza sumele însemnate.*

*O speranță de înviorare ar fi obținerea unui împrumut extern. Lucrul nu-i ușor în împrejurările de astăzi; însă n'ar fi imposibil, dat fiind legăturile d-lor Duca și Titulescu cu cercurile franceze.*

*Pentru un început de lămurire asupra situației financiare, așteptăm programul amănunțit al d-lui Dinu Brătianu.* X.

## 20 milioane cerșetori
### în Statele-Unite

Directorul oficiului american de asistență publică a declarat că în Statele-Unite se află acuma peste 14 milioane oameni cari trăesc din cerșetorie; și e foarte probabil ca în cursul iernei numărul cerșetorilor să ajungă la 20 milioane.

Infiorător efect al crizei!

## Un meteor miraculos!
### Cazul curios de superstiție din America

Acum cîtva timp, lîngă localitatea Poyce din Canada, a căzut un meteor. După mai multe zile, se răspîndise zvonul că meteorul posedă însușiri miraculoase. Se povestia că doi bolnavi s'au tămăduit imediat ce au atins corpul ceresc. Și se mai spunea că o femeie a cîștigat o mare sumă de bani, după ce a stat cîteva ceasuri lîngă piatra căzută pe pămînt.

Zvonurile acestea s'au împrăștiat în toată regiunea și la locul respectiv e un mare pelerinaj de suferinzi și superstițioși. Zilnic sosesc sute și mii de persoane, pentru a atinge „meteorul salvator".

Cum asemenea cazuri de superstiție naivă s'au mai înregistrat și în alte părți, se vede bine că civilizația și cultura încă nu și-au spus ultimul cuvînt...

Cetiți
In pag. 4-a:
ULTIMA ORA

## Hitler se însoară?
### cu o prințesă germană

Ziarul englez „The Town" publică știrea interesantă primită dela corespondentul din Hamburg, cum că Hitler intenționează să se căsătorească. Ar fi vorba de o prințesă germană, cu care cancelarul a făcut cunoștință acum cîtva timp și pentru care ar simți o deosebită afecțiune.

Știrea aceasta încă n'a fost confirmată, așa încât ziarul englez o dă subt toată rezerva.

## Agapa muzelor locale

In bazinul fără apă
Din piața Iașului
Injghebară o agapă
Muzele orașului.

Și fiindcă tot ieșeanul
E poet de baștină,
Muze multe—cu toptanul—
Au plonjat în ... mlaștină.

Nepoftită să se-așeze
Muza mea ironică
Hotărî să redacteze
Convorbirea tonică.

Una rumenă și 'nnaltă;
— Are pete *soarele?*
Păi, nu a căzut *în baltă*
Bietul de-an picioarele?

— Pe iubitul meu, de teafăr
L'ar fi ros azi molia —
Dacă junele luceafăr
N'ar fi scos eri *Golia!*

— Eu pe *Demostene*-ași vrea
Să-l găsesc mai repede
Căci e'n *Căutarea mea*...
— Muza... să și-o lepede?

— Dar tu, gingașe muzoiu,
Ce faci cu *Otilia?*
— Ia-ți cuvintele înapoi,
Căci de nu... Bastilia!

—Al meu, Doamne, parcă-i fată
(Muza-și linge buzele)
Tot îmi dă cu... *ciocolată*...
(Buzele-și ling Muzele)

— Și noroc că *Domnișoara*
Naște'n tolul gerului,
Căcide-ar face ochi mari vara...
— Răzbunarea cerului!

— Dar de ce stă tristă, mută,
Sora ceea, fetelor?
— Vorba ta să n'o asmuță:
E mama *Sonetelor.*

— Hau, hau... cine, cine e
La rohatca satului?
— Scrie *Lesnea* o poe —
Zie'n genul Leatului...

Foarte mult extenuată
Muza mea ironică
Zvârle-o întrebare'n g'oată:
— Eu... să intru'n cronică?

— Tu, răspunde-o muză
șchioapă
(Vai, a cui... rușine mi-ii)
Dă-i *Opinia* agapă
După placul inimii.

Neculai Tatomir

## Clipe vesele

In tramvai:

— Domnișoară, îți ofer locul meu.

— Îți mulțumesc, domnule, dar prefer să stau în picioare.

— Poate, domnișoară; însă

Continuarea în pag. 4-a

## O tragedie impresionantă
### din cauza unei transfuzii de sânge

Un caz impresionant s'a întâmplat la Leopoldville (Statele-Unite).

O doamnă anume Jane Messing, internată într'un spital, avea nevoie de o transfuzide sânge. Făcându-se publicații în ziare, un tânăr somer Doverfield a oferit cantitatea necesară de sânge în schimbul unei sume de bani. Dar din cauza slăbirii provocată de extragerea sângelui, tînărul s'a îmbolnăvit și după cîtva timp a încetat din viață.

D-na Messing, în urma transfuziunii s'a vindecat. Cînd a aflat însă despre tragicul sfârșit al tânărului care s'a sacrificat, femeia a fost cuprinsă de remușcări atât de puternice, încât într'o clipă de surescitare a înghițit o substanță toxică și a murit. Iertia frumoasă s'a terminat astfel absurd cu o dublă tragedie.

## SPECTACOLELE ZILEI

**Teatrul Național:** „*Lozul cel mare*", piesă în cinci tablouri, cu d. Emanoil Marcovici în rolul principal.

**Cinema Trianon:** „*Parisul dansează*" după constituirea guvernului Duca.

**Cinema Sidoli:** „*Femeia goală*" sau primăria Iașului. Film foarte impresionant.

**Cinema Roxy:** „*Shangai-Express*" cu toți georgiștii.

**Cinema „Phoenix":** „*Niebelungii*" epopee uriașă, tradusă în 3 ceasuri de d. Carol Drimer.

## TEATRU IN TEATRU
### -- „LOZUL CEL MARE" --

de Ion Brambură

N'am luat niciodată parte la tragerea unei loterii, ca să încerc emoția spectatorilor, la ieșirea pe rând din urna norocului, a sumelor menite să te ducă la balamuc ori la... Nissa.

Când am auzit că se trage „*Lozul cel mare*" la Teatru Național, era deci firească graba cu care m'am repezit —și deși nu aveam bilet de intrare... pardon de loterie, m'am cocoțat clasa întâi,— că era tragerea întâia—la întâia bancă a galeriei ilustrilor necunoscuți ai podului Teatrului Național.

La intrare am arătat un permanent de tramvai pe linia Zalhana și am fost admis ca student.

*

Sergiu Dumitrescu, după indicațiile domnului Georgică Zamfirescu, a cumpărat un loz dela colectura „Providența" a d-lui Moses Duff, în combinație cu D-ra Baciu.

Toate cabinele erau în fierbere și se făceau pariuri și pronosticuri ca la curse: Ba că o să câștige, ba că nu o să câștige, ba că de ce n'au luat dela Marcovici că îl dă pe datorie... mă rog, fel de fel de replici și para-replici și tărâncăneală, ca într'o piesă de teatru oarecare, în patru acte și fără subiect.

Dl. Gică Popovici face la iuțeală o combinație de par' că ar fi fost Miluță Gheorghiu: anume, face prinsoare că dacă iese Lozul cel mare, să-i dea Sonia (nu croitoreasa!) 10.000 de lei.

Și Sonia, de par'că ar fi fost Sergiu Dumitrescu când dă câte 2 lei, primește pariul fără să zică măcar „contra".

Când a apărut lista de trageri în „*Opinia*" ediție specială, jucătorii, în loc să fi făcut ca mine și ca d-ta, adică s'o ia dela capla coadă și dela coadă la cap, nici nu se gândesc la afacerea asta și din contra... trec la un banc de vorbă și de văicăreli, de par'că ar fi fost la clubul georgiștilor în discuția evenimentelor cărămizii.

In fine Sonia se decide — și găsește că Dl. George Zamfirescu avea dreptate când îi dădea zor ca s'o ia mai repede cu lozul.

Ește No. 22.518, tocmai 500.000 de ruble Kerensky.

Panică generală și năvală la Dl. Moses Duff să vadă dacă este adevărat sau nu.

Dl. Duff—(asta probabil!.. că nu era în scenă)—cu barba D-sale patriarhală, a surâs cu bunătate și le-a confirmat știrea fericit. Atât a trebuit restului trupei, că a și dat buzna în cabina d-lui Sergiu Dumitrescu.

„Sergiulică'n sus... Sergiulică'n jos... că tu ești băiat bun... că tu ai talent... că tu ești cel mai indicat să joci „pe Hamlet în locul lui Călin... dă-ne și nouă câte „5000 lei!".

Și fiecare aducea câte un motiv: Herșcovici susținea că a dat faliment cu crâșma, din Tărăscău, (minciuni de ale lui Ramadan!...) de când l'au arestat jandarmii și că îi trebuie 17 mii de lei, D-ra Marcopol susține că e verișoară cu Sergiu Dumitrescu, D na Sofica Ionescu zice că e soacra Margaretei Baciu, Gică Popovici susține că el e Cocoșatul de la Notre Dame—și toți fac un tărăboi, care nu se termină de cât cu vestea că

(Continuarea în pag. II-a)

**Prima fabrică de oglinzi în Iaşi**
**I. ILIE MENDELSOHN**
**STR. SFT. LAZĂR 32**
Oglinzi, geamuri, vitrouri. — Geamuri şlefuite pentru Glaswanduri, geamuri mate sablate, gravate stil cubist geamuri curbate. Oglinzi pentru băi, toalete de masă. Oglinzi cu toate formele de perete etc.
**Mari reduceri de preţuri.**

Cele mai noi ţesături în stofe pentru costume şi paltoane obţineţi numai la „TRIUMF“ cu PREŢURI EXTREM DE REDUSE Str. Lăpuşneanu 44

**Vizitaţi fabrica de covoare persane „TEBRIZ“**
**Str. Lascăr Catargiu 34**
Depozit permanent de covoare persane ori ce dimensiuni şi modele alese
Preţuri moderate. Se primesc şi comenzi.

Vizitaţi noul **atelier special de blănărie,** al maeştrilor Specializaţi la Viena
**Emil & Lenz**
**Str. Ştefan cel Mare 19**
(Intrarea prin mag. Leon Iosipovici) unde veţi fi bine servici. *Preţuri foarte convenabile.*

**„LA WALDMAN“**
***vis a vis de Hală :: Anast. Panu 35 colţ***
Asortat în permanenţă cu toate sorturile de lână fantezie pentru Pool-Ower bărbăteşti, dame şi copii. Articole de mercerie, bumbac şi capoc pentru umplut perine şi plapome. Macrame şi bumbac pescăresc.
PREŢURILE CELE MAI REDUSE

## Cronica spectacolelor

**18 NOEMBRIE**

**Teatrul Naţional**—„Lozul cel mare“, piesă în 3 acte de S. Iuşkevici.

**Cinema Trianon.**—*„Desonorată“* (X 27) cu Marlene Dietrich şi Victor Mc. Leglen; *„Dragostea ignorează legile“*. Jurnal sonor Fox. In pauze: demonstraţiile iluzionistului profesor *Hansen.*

**Cinema Sidoli.**— *„Femeea goală“* (Modelul) cu Constant Remy; *„Amicul meu guvernatorul“* cu Tom Mix. Jurnal Paramount.
*„Fiul Indiei“* cu Ramon Novarro şi Madge Ewans.

**„Cinema Phoenix“**—*„Nibelungii“* operă completa în două serii cu Bernard Goetzke şi Paul Richter.

**Cinema Roxy.**—*Schangai-express* cu Marlene Dietrich; serbările dela castelul *Peleş-Sinaia*; jurnal *Pathé Nathan* şi *Miky în Lampo scamatorul.*

**Bereria Luther.**— Localul cel mai agreat. Muzică excelentă. Supeuri speciale după spectacol. Preţuri moderate. **Barul din salonul de sus deschis ziinic.**

x **Tragerea premiilor ziarului „Opinia“ va avea loc Duminică 26 Noembrie ora 11 dimineaţa în sala Trianon**
**In curând o nouă serie de mari premii gratuite.**

## Zîmbetul zilei

redactat de *I. Berg*

(Continuarea din pag. 1-a)

mi-ar fi mai plăcut să şedeţi pe locul meu, decât să staţi pe bătăturile mele...

*

Scoţienii, precum se ştie, sânt vestiţi prin avariţia lor. O scoţiancă intră grăbită în casă:

— John, o vacă străină a intrat în curtea noastră.

— Ce mai aştepţi, asasino? Du-te repede şi mulge vaca.

*

— Dragă George, cât timp ai fost plecat de acasă, am învăţat să gătesc.

— Bine, atunci plec din nou imediat!

*

Un pungaş este văzut de un altul, răsfoind nişte jurnale de mode.

— Ce-ţi trebuesc ţie jurnale de modă?

— Cum, ce-mi trebuie? Eu nu trebuie să ştiu, pentru noul sezon, unde vor fi plasate buzunările?

## Informaţiuni

— Din sursă precisă aflăm că aviaţia civilă s'a mutat la clubul georgist. Iar aeroportul Iaşului nu se va mai înfiinţa pe terenul din strada Aron-Vodă, ci la clubul liberal.

— Grupul palestinian al d-lui Cristian sporeşte în fiecare săptămână. Astfel „caravana celor 15“ se compune din 17 persoane, şi anume: 20 tineri evrei din localitate.

— S'a scumpit preţul lemnelor. Unii susţin că motivul ar fi apropierea iernei. Mai verosimilă este însă explicaţia că vin alegerile şi e nevoie de lemne pentru bâte şi ciomege.

## DEMONSTRAŢII STUDENŢEŞTI
### la Cernăuţi

**Cernăuţi 18.**— Un numeros grup de studenţi membrii ai „Gărzii de fier“ a pornit dela Universitate, să manifesteze pe străzi.

Studenţii au rupt cordonul de jandarmi şi au mers până în str. Flondor unde s'au încaerat din nou cu poliţia. Au făcut şi o manifestaţie ostilă în faţa clubului liberal.

Printre comercianţi s'a produs panică şi s'au tras obloanele la magazine.

S'au operat câteva arestări, însă a fost reţinut la poliţie numai studentul Turcu, conducător al „gardiştilor de fier“.

Pe străzile oraşului circulă patrule militare.

*Inainte de bărbierit intrebuinţaţi*
Crema sau Uleiul **NIVEA**
pielea devine catifelată.
Mai întâi muiaţi bine pielea prin masaj cu Crema sau Uleiul Nivea, apoi peste puţin timp, săpuniţi şi bărbieriţi. Astfel chiar cea mai sensibilă piele, nu va suferi nici-o iritaţie. Incercaţi chiar mâine dimineaţă. Bărbieritul vă reuşeşte cu atât mai bine şi complectamente fără dureri. — Deunde derivă acest efect? Dela "Eucerita". Nivea deci nu se poate înlocui şi nici imita.
*CREMA NIVEA în cutii: Lei 16.— — 72.—*
*în tuburi: Lei 30.— — 45.—*
*ULEI NIVEA, flacoane cu Lei 55.—, 85.—*

## PREOŢIMEA IEŞANA
### dă sprijin guvernului liberal

Se ştie că acum un an, după căderea guvernului Iorga-Argetoianu, preoţimea ieşană sleită prin ultimele curbe de sacrificiu aplicate pe salarii, s'a întrunit la Asociaţie, spre a lua o atitudine faţă de guvernul Vaida, care se prezenta în alegeri.

In unanimitate preoţii au hotărît a da sprijin naţional-ţăraniştilor, în speranţa că aştiei vor fi şi ei sprijiniţi de guvern.

Dar preoţimea s'a înşelat.

Şi sub guvernarea naţional-ţăraniştilor a continuat acelaş tratament.

Căci, după cum se ştie, pe lângă că s'au suprimat 1800 cântăreţi bisericeşti, s'a aplicat o nouă curbă de sacrificiu; iar bugetul bisericii ortodoxe a fost scăzut cu câteva milioane lei faţă de cei ai bisericii unite.

In această situaţie, bine înţeles, preoţimea înţelege a nu mai da sprijin naţional-ţăraniştilor. Cu atât mai mult cu cât majoritatea preoţilor face politică militantă alături de liberali.

Astfel, din cercurile preoţeşti se anunţă că asociaţia clerului va da acum sprijin guvernului I. G. Duca.

In acest scop preoţimea va fi convocată, spre a-şi preciza atitudinea.

Prin acţiunea sa, preoţimea speră că situaţia bisericii să se amelioreze, cu sprijinul dat de guvern, mai ales că mulţi preoţi vor face parte din parlament.

*Sp.*

## Isprăvile unui tînăr

Cabinetul de instrucţie a trimis în judecată pentru furt şi fals pe studentul Neculai Profir, originar din Tutova.

Acesta a locuit la hotelul d lui Burşt din str. Uzinei, cu care prilej a furat câteva obiecte ale hotelierului.

Fiind arestat, s'a găsit asupra lui şi un carnet c. f. r. falsificat, de care studentul s'ar fi folosit în numeroase rânduri.

*Rep.*

## INFORMAŢIUNI

x **D. P. Bogdan**, primarul municipiului, a semnat ieri numirile studenţilor **Petru Grauer, C. Racoviţă, A. Niculiţă şi Pavel Ontic**, ca interni la ambulatoarele de boli venerice şi ca externi pe studenţii Iancu Macic, Natalia Mincu, Traian Varzar şi Bucovski Neculai.

Numirile au fost făcute după recomandarea d-lui profesor dr. Mironescu.

x **Am relatat ieri lipsa de bani găsită de dl. controlor Constantin Găucă, la casa de bilete din gara Bacău.**

In prezenţa d-lui Găucă, casierul Antoniuc Ilarion a depus suma lipsită.

Ancheta continuă.

x **Educaţia fizică.** — Duminică 19 Noembrie a. c. ora 10 a. m., va avea loc în sala societăţei de gimnastică, Sport şi Muzică, deschiderea cursurilor de educaţie fizică şi tir.

Amatorii şi amatoarele care sunt înscrişi, precum şi persoanele care doresc să se înscrie, sunt rugate a lua parte.

Programul acestor cursuri, precum şi orele în care se vor ţine şedinţele, sunt afişate amănunţit în localul Societăţii.

x **Aflăm că d. *N. Gh. orghiadi*, preşedintele Camerei de Comerţ a înregistrat în Bucureşti un frumos succes, fiind ales cu mare majoritate în consiliul de administraţie al Uniunei.**

In ce priveşte bugetul Camerei ieşene, el va fi aprobat imediat, după ce d-nii ministru Tătărescu şi subsecretar de stat Asan vor fi consultat şi verificat bugetul ministerului de industrie şi comerţ.

x **D. *Radu Dobrescu*, mare proprietar şi fruntaş al organizaţiei georgiste din Vaslui, ne roagă să arătăm că informaţiunea ce ne-a fost adusă spre publicare privitor la atitudinea de espectativă, nu corespunde adevărului, d-sa rămânând membru devotat al clubului georgist vasluian.**

## Şedinţa de comitet
### la Teatrul Naţional

Consiliul de administraţie al Teatrului Naţional a ţinut ieri şedinţă.

Au asistat aproape toţi membrii.

După ce s'au făcut unele aprobări de cereri şi ratificări de lucrări, — d. Ionel Teodoreanu a anunţat că ministerul a numit ca director pe d. Emil Sergiescu.

A mulţumit apoi consiliului pentru colaborarea acordată tot timpul, în încheere urând succes şi spor la muncă noului director.

Dl. Mihail Sadoveanu a felicitat pe d. Emil Sergiescu, dându-i unele îndrumări în vederea viitoarei d-sale activităţi.

Şedinţa a luat sfârşit, după ce noul director a făcut o mărturisire de credinţă, subliniind că înţelege să fie un continuator vrednic al foştilor directori.

A asigurat că d. Victor Iamandi, ministrul Iaşului, va avea grijă de teatru nostru.

*

Mâne Duminică, va avea loc instalarea oficială a noului director.

*Sp.*

## Un loz provoacă un proces de divorţ
### Cazul original dela Paris

Loteria de stat din Franţa obţine un atât de mare succes, încât lozurile sânt plătite peste preţul lor oficial. Un modest funcţionar public din Paris, anume Georges Grappin, a reuşit însă să obţie un bilet de loterie cu preţul fix de 100 franci.

Nevasta l-a sfătuit să vândă lozul unui vecin, care oferea 150 franci. Soţul s'a opus la început, dar în cele din urmă a cedat şi biletul a fost vândut.

In ziua tragerii, funcţionarul Grappin a aflat că lozul respectiv a câştigat suma de 50.000 franci (350 mii lei).

Intre soţi s'au produs scene de o violenţă necunoscută în cei 20 ani de căsnicie. Şi cazul a culminat cu o cerere de divorţ, pe care bărbatul a introdus-o la tribunalul din Paris. Rămâne de văzut ce va hotărî justiţia.

x **Terminându-se bonurile pentru seria de premii în curs—toţi cetitorii sunt rugaţi a le aduce la administraţia ziarului Str. Lăpuşneanu 37 spre preschimbare.**

**Cetitorii din provincie pe lângă taxa de preschimbare de 5 lei—sunt rugaţi să trimeată şi mărci pentru răspuns.**

## S'a suspendat examenul
### medicilor sanitari

Am arătat că la institutul de higienă s'a început examenul de medic sanitar.

Comisiunea a fost prezidată de d. profesor dr. Bălteanu. S'au prezintat 103 candidaţi. Toţi au dat teza şi urmau să înceapă oralul.

*Eri însă o telegramă a ministerului sănătăţii, ordona suspendarea concursului, până la noui dispoziţii.*

Motivul e încă necunoscut.

D

x **Locotorul Ioan Plutaru în etate de 54 ani, din com. Miorcani (Dorohoi), suferind de pelagră, şi-a pus capăt vieţii, spânzurându-se de un copac.**

## TEATRU IN TEATRU
### -- „LOZUL CEL MARE“ --

de Ion Brambură

(Continuarea din pagina I-a)

vine Dl. Einhorn, Directorul băncii.

Iar panică generală... şi odată cu năvala rudelor pe uşe afară, cad şi tablourile de pe pereţi şi... cade şi guvernul.

In actul IV, odată cu instalarea duciştilor la putere, Sergiu Dumitrescu s'a instalat la Palace pe Lăpuşneanu. Aşa, în necazul camarazilor cari au rămas gogişti.

Din partea cuvenită d-sale din Loz, D-ra Baciu şi-a cumpărat o minunată rochie model 1900 dela Fantazio, care îi venea de minune (rochia, nu Fantazio.) Apariţia d-sale ne-a picurat o undă de melancolie în suflet, cu gândul la romantismul vremurilor de altădată—şi am revăzut o pagină uitată de album, în care plutea o urmă de parfum „ylang-ylang“ (vorba d-lui Teodoreanu)—şi ne revenea în gând o arie discretă de „lanţier“, într'o seară târzie de bal.

Dar romantismul şi balul au dispărut ca o bombă de aeroplan, pentru că Sonia înebuneşte subit când a constatat că toate bancotele erau bancnote false dela recuzita Teatrului Naţional — şi în accesul care l-a cuprins, le aruncă pe fereastră în capul lui Andrei, şeful electrician, care era în stânga scenei.

. . . . . .

A doua zi, am contramandat la Dl. Moses Duff biletele de loterie, reţinute pentru tragerea II-a.

Ion Brambură

x **Ieri a avut loc la Birlad instalarea d-lui Ionel Gurită, noul prefect al judeţului Tutova.**

## Un festival cultural
### al casei „A. D. Xenopol“

Mâne Duminică 19 Noembrie a. c. la ora 4 p. m. va avea loc a 75-a şezătoare dată de Casa culturală şi sportivă c.f.r. „A. D. Xenopol“ din Iaşi, în localul căminului cultural c.f.r. (Ripa Galbenă).

D-nii inspectori Romulus Ciugulescu şi Dionisie Heul, au fixat următorul program: cuvânt de deschidere ţinut de d. inspector Ioan Viţeleanu.

Recitări de d. Al. Calistru, concert Sonate Veracini, Mazurca No. 2 — Jenö Hubay, executate din violină de d. Emil Vasiliu, acompaniat la piano de d. profesor Const. Bursuc.

Va urma „Bal Mascat“, comedie în 3 acte de Hennequin şi Weber, interpretată de d-rele Sofica şi Maria Victorian şi de d-nii Al. Calistru, M. Marin şi Ioniţă.

Galeriile Victoriei din Bucureşti
Anunţă întreaga sa clientelă din Moldova şi Basarabia
că a înfiinţat în
**Iaşi str. Ştefan cel Mare No. 8**
(fost mag. Setta)
UN MARE DEPOZIT
**de galoşi şi şoşoni**
EN GROS *Marca mondială*
***REZITRUST şi ARDAL***
**RAION special pentru detail cu preţuri de fabrică**

**Lingeria-Trinaco**
**remediu contra frigului şi umezelei**

Evitaţi răceala, dacă cumpăraţi la timp lingeria „Trinaco“
**TRINACO**
FABRICA DE CIORAPI SI FLANELE CERNAUTI
**Depozitul fabricei: Iaşi str. Ştefan cel Mare No. 11**
*Şoşoni Galoşi Quadrat Riga*

*Quadrat Riga*
SCAUN ANEVOIOS

**TYP**
PURGATIV LAXATIV
CURĂTĂ-DESFUNDĂ
PLĂCUT ŞI BINE
STOMAC şi INTESTINE

**A SOSIT**
— la —
**Fraţii Wachtel**
**Cocs Silezian,**
**maşini de gătit şi Patine Polar**

DOCTORUL
**OVIDIU CORDESCU**
consultă zilnic pentru boli de
**Nas, gât şi urechi**
de la 4—7 p. m.
în str. Mărzescu No. 16

**Dr. Sebastian Pineles**
**Medic de Spital**
BOLI de COPII şi SUGACI
**S'A MUTAT**
în **str. Cuza Vodă No. 20**
(vis a vis de Maternitate)

TEATRUL NAŢIONAL
**Astă seară se joacă marele succes**
**LOZUL CEL MARE**
Comedie tragică de Simeon Juskievici
Excelentul comedian C. RAMADAN e primit cu rote de aplauze, la fiecare, spectacol, în rolul Unchiului Carol. — Direcţia de scenă: George Mihail Zamfirescu

# MONAHISMUL IN SERVICIUL SUFERINZILOR

## Cursuri sanitare la Mânăstirile Agapia şi Varatec — Călugăriţe infirmiere — Sprijin medical pentru popor

După cum se ştie, I. P. S. S. Mitropolitul Pimen, în acord cu Societatea „Crucea Roşie", a luat lăudabila iniţiativă de a se reînfiinţa o şcoală specială pentru pregătirea călugărilor şi călugăriţelor, spre a fi buni îngrijitori de bolnavi.

Cursurile sanitare se ţin la Mânăstirile Agapia şi Varatec, sub conducerea d-nei dr. Popa. Au început la Octombrie şi vor dura 4 luni.

Până în prezent au fost desemnaţi de către Mitropolia locală, şi 50 călugăriţe şi călugări.

Mulţi dinte aceştia sânt teologi care, din lipsă de parohii, s'au călugărit.

De asemenea şi călugăriţele sânt licenţiate; iar câteva foste profesoare prin şcoli secundare.

*

Abia au început cursurile la cele două mânăstiri, şi d-na dr. Popa a şi primit oferte din partea spitalelor care cer călugăriţe pentru serviciul de înfirmiere.

Serviciul va fi prestat în mod gratuit.

Deasemenea s'au primit cereri pentru trimiterea călugăriţelor ca „surori de caritate" în familii.

In timpul verii se vor primi suferinzi spre îngrijire şi în mânăstiri, cu plată excepţional de redusă.

Bolnavii nevoiaşi vor fi îngrijiţi în mod gratuit.

Actualmente I. P. S. Mitropolitul Pimen studiază planul ca, cu sprijinul Societăţii „Crucea Roşie" şi cu cel al soc. „Profilaxia Tuberculozei" —să se înfiinţeze la sate un serviciu permanent medical.

**Gr. Spiru**

# Un comerciant maltratat de un funcţionar judecătoresc

Comerciantul de lemne Fr. Grünberg avea de încasat un rest de vre-o 2000 lei de la d. Atanasiu, grefier la Jud. Ocol II Urban Iaşi.

D. Atanasiu după unele amânări, a daat termen de plată pentru 15 Noembrie, invitând la acea dată pe d. Günberd să vină la birou pentru a-şi primi suma cuvenită.

Negustorul a venit, însă d. Atanasiu... l'a dat afară.

Surprins d. Grinberg a cerut lămuriri.

Şi atunci d. Atanasiu, în colaborare cu aprodul, l'a lovit pe negustor, trântindu-l la pământ şi călcându-l în picioare.

D-l Grünberg a reclamat Parchetului, depunând un certificat medical şi precizând că atunci când a fost lovit, erau de faţă d. dr. Pineles şi d. av. Jenică Popovici care l'au scos din mâinile agresorilor.

Parchetul a dispus cercetări.

*Rex.*

x Regia autonomă P. T. T. a cerut autorizaţia pentru a putea confisca mai multe aparate de radio cari funcţionează în mod clandestin la unii leşeni.

Abonaţi-va la ziarul „Opinia"


CEREŢI PRETUTINDENI RENUMITELE

CONSERVE STELA

din legumele cele mai alese

Conservele cele mai bune

De vânzare la toate magazinele de coloniale şi consum

Depozit general: IANCU FROIM IAŞI

Centrala: Str. Ştefan cel Mare 35

Sucursala: Str. Anastasie Panu 42


# INTRUNIREA funcţionarilor comerciali

## Proteste pe chestia orarului

Aseară a avut loc la sediul organizaţiei Uniunei funcţionarilor particulari, o întrunire de breaslă, în prezenţa reprezentanţilor camerei de muncă.

Prezidează d. Enciu Kohn, care salută pe consilierii camerei de muncă.

D-sa a făcut apoi un expozeu amănunţit, asupra activităţii organizaţiei pe tărâmul profesional şi cultural.

D. Lelian protestează împotriva Camerei de comerţ, care prin felul cum vrea să organizeze târgul ieftin, tinde să prejudicieze pătura funcţionărească, prin nerespectarea orarului şi a repauzului duminical.

D. Abramovici cere convocarea tuturor organizaţiilor şi formarea unui front unic pentru a impune respectarea strictă a orarului.

D. Finchelstein protestează deasemenea împotriva Camerei de Comerţ.

Dl. Horowitz, reprezintantul camerei de muncă, declară, că dacă camera de Comerţ va admite să se ţie târgul ieftin fără consimţământul funcţionarilor, d-sa va depune mandatul de consilier.

Dl. Rapaport protestează împotriva autorităţilor, care nu dau concurs la aplicarea strictă a orarului. Dl. Froimovici, reprezentantul asigurărilor sociale, arată activitatea desfăşurată în decursul anului.

D-sa cere organizarea tuturor funcţionarilor, pentru că numai astfel doleanţele lor pot fi satisfăcute. Mai iau cuvântul d-nii Leu Herşcovici şi Pincu David, după care şedinţa se ridică.

**S. Roian**


x **Contra durerilor musculare, articulare, sciatice** de natură reumatică sau gutoasă, întrebuinţaţi **Frantzbrandvein Mentoformic Dr. Rătianu** aprobat de Consiliul Sanitar Superior. Alină durerile redând buna dispoziţie. Depozit Farmacia Dr. Rătianu Iaşi, Cuza-Vodă 48.


# SCHIMBARI LA POLIŢIA -- IAŞI --

## Înlocuirea comandantului gardienilor

Schimbarea guvernului a avut oarecari influenţe şi asupra poliţiei din Iaşi.

O telegramă recepţionată astăzi la prefectura de poliţie, înştiinţează că d. Vasile A. Ioanel comandantul gardienilor publici, a fost detaşat în acelaş grad la chestura din Roman. In locul d-sale, a fost numit la Iaşi, d. Ion Anghelescu conducătorul detaşamentului de gardieni din Chişinău şi care a mai funcţionat în această calitate la poliţia locală.

Despre celelalte numiri, transferări, etc. nu se ştie deocamdată nimic.

Până la depunerea jurământului noului titular al poliţiei, lucrările chesturii sânt rezolvate de d-nii Ovid Măcelaru inspector regional de Siguranţă şi Eug. Bârzescu, directorul chesturii.

*

Cu începere de mâine 19 Noembrie d. Gh. Teodoru titularul secretariatului chesturii ieşene, care fusese în concediu de odihnă, a fost rechemat la postul de director al poliţiei locale.

*ns!.*


x **Crema de lăcrămioare** Emulsie vegetală cu oleu natural de lăcrămioare e uşor absorbită pe piele dându-i hrana indispensabilă, aderă pudra perfect şi o face invizibilă. **Dep Farmacia Dr. D. Beceanu Piaţa Halei Iaşi.** 1/2


# Intre ducişti şi georgişti

## O declaraţie a d-lui doctor Gori Alexandrescu

Intâlnesc pe d. dr. Gori Alexandrescu, singur; gânditor. Simpaticul medic, fruntaş georgist, numără prieteni printre fruntaşii ducişti, e chiar medicul de familie al unora.

— „Şi acuma ce facem?".

— „Credeam ajuns momentul întregirii partidului, dar văd deocamdată idealul spulberat.

Imi sunt dragi şi unii şi alţii. Număr prieteni buni şi într'o parte şi alta. Aşa că socotesc că tot ce-i mai bun de făcut, în situaţia de azi,— e să stau acasă şi să-mi caut de treburile mele".

E un răspuns interesant...

DAN

# Cartel electoral

## între evrei şi guvern

Ultimele ştiri sosite fruntaşilor evrei ieşeni, arată că la Bucureşti s'a încheiat un acord între U. E. R.; Partidul evreesc şi noul guvern.

Evreii vor vota cu guvernul.

E vorba a se acorda evreilor 10 locuri în parlament, dintre care 3 în Basarabia şi 7 în restul ţării.

In Basarabia se vor pune candidaturi evreeşti la Soroca, Hotin şi Lăpuşna.

Se mai rezervă evreilor două locuri în Cernăuţi şi unul la Bucureşti.

Asupra restului locurilor urmează discuţii.


Vineri 24 Noembrie crt. în sala teatrului „SIDOLI"

TURNEUL CELEBRULUI REGISOR

Max Reinhardt

Ansamblul dela „Theater in der Josephstadt" din Viena, compusă din cunoscuţii actori ai ecranului: d-nele **Adrienne Gessner, Jugo List, Paula Wessely, Gisella Wurm** şi d-nii **Fritz Delus, Oskar Karlweiss, H. Thimig, etc.** vor juca superba comedie modernă

**Ist Geraldine ein Engel?** de Hans Jaray noul Sacha Guitry al Europei.

(E Geraldine un înger?)

o piesă minunată, tratând problema căsniciei moderne şi jucată în decoruri şi recuzite special aduse dela Viena. — Un spectacol care va smulge hohote de râs— Un regal de artă şi ropote de aplauze. MAX REINHARDT

Biletele se pot reţine la Cassa teatrului Sidoli.


# SPORTUL

Mâine d. a. se desfăşoară la parcul sportiv un match de foot-ball între grupările „Victoria C. F. R." şi „Textila".

Cu o formaţie completă, „Victoria" ar fi fost sigură de obţinerea celor două puncte în clasament. Insă şansele îi sunt reduse, deoarece este lipsită de serviciile jucătorului Andrei Şarkady.

Prin plecarea acestuia, clubul d-lui Iocot. Toporescu, a pierdut un jucător, care constituia baza echipei.

Decât un lucru. Cum se explică faptul că acest jucător, după ce a susţinut un match de campionat în localitate, a jucat Duminecă trecută la grupările „C. A. O." din Oradia, matchul pentru campionatul diviziei naţionale contra grupărei „Juventus din Bucureşti?

In această „afacere" a Comisiei Districtuale, vom reveni.

**M. Nanu**

x La administraţia financiară au sosit azi dimineaţă trei acrpditive în valoare de 150.000 lei, restul de salarii pe Octombre pentru armată, lucrări publice şi instrucţie.


3 Voiajuri

interesante pentru sezonul de iarnă

1) Voiaj de Crăciun spre Egipt şi Palestina, 18 Decembrie 1933 — 5 Ianuarie 1934. (De Crăciun în ţara sfântă)

2) Voiaj de Crăciun spre Madeira şi Insulele Canare. Vizitarea insulelor fericiteîn cel mai plăcut sezon. 19 Decembrie 1933 — 8 Ianuarie 1934

3) Voiaj „In jurul lumii" Ianuarie—Iunie 1934, efectuat cu vaporul „Resolute" se vor vizita 76 localităţi pe o distanţă de 60000 km. în 137 zile.

Informaţiuni şi prospecte la biroul de voiaj Hamburg—Amerika—Linie s. a. r. Bucureşti, Calea Victoriei 84 Iaşi, str. Lăpuşneanu 37


# INFORMAŢIUNI

x Incurând, ministerul de interne va ordona o anchetă la primăria Iaşi, în vederea dizolvării consiliului şi numirii unei comisii interimare.

x **Fiscul la lucru.** — Administraţia financiară a înaintat tribunalului dosarele de debit al d-nei Teitler, cerând fixarea unui termen de vânzare a imobilelor hotel „Continental" şi „Traian".

Datoriile se cifrează la mai multe milioane lei.

Deasemenea s'a cerut scoaterea în vânzare a proprietăţii din Bucium a d-lui av. I. Rang, pentru o datorie către stat de 239.879 lei.

x D-na Eleonora Opriş din Şos. Păcurari, a reclamat parchetului că soţul ei legitim d. Corneliu Opriş a părăsit-o, plecând la Paris unde s'ar fi căsătorit.

x **Membrii Uniunii Ofiţorii lor de rezervă** secţia Iaşi, se întruneso astăzi 18 Noembrie a. c. ora 6.30 seara la Primărie (Serv. bunurilor); la ordinea de zi, fixarea atitudinei şi doleanţele secţiei în vederea Congresului General-extraordinar ce va avea loc în curând la Bucureşti.

x **Asociaţia Proprietarilor Ipotecaţi,** cheamă la întrunire publică pe toţi debitorii urbani şi rurali în ziua de Duminică 19 Noembrie ora 3 p. m. în sala din *Palatul Braunştein* strada Cuza-Vodă colţul unde a fost magazinul *„Doina"*, unde vor lua cuvântul fruntaşii politici ai oraşului Iaşi, în problema conversiunii.

x D. N. Gheorghiade, preşedintele Camerei de Comerţ, a acţionat în judecată Sfatul Negustoresc, cerând daune şi rezilierea contractului.

D. Gheorghiadi arată că Sfatul Negustoresc ocupă o parte din imobilul Camerei de Comerţ pentru suma de 20 mii lei anual, apartament care valorează 200 mii lei, contractul fiind încheiat de trecuta conducere, fără licitaţia legală.

Tribunalul a fixat termen de judecată.

x **Lucrările la conductă.** —La secţia a treia a tribunalului, s'a autentificat ieri contractul intervenit între Municipiu şi societatea „Edilitetea" din Bucureşti, pentru efectuarea noilor lucrări pe conducta de apă.

La autentificare, municipiul a fost reprezintat prin însuş d. P. Bogdan, primarul oraşului.

Lucrările preliminare, despre care am vorbit într'un număr precedent, încep în cursul săptămânii viitoare.

x Parchetul cercetează pe învăţătorul Ilarion Novac din Soroca, asupra căruia s'au găsit mai multe manifeste ale Blocului Cetăţenesc şi numere din ziarul „Drum Nou", care apare sub direcţiunea d-lui Gr. Forţu.

Mai sunt în cercetare şi alte câteva persoane, cu cari învaţătorul ar fi avut legături la Iasi.

x Duminică 19 a. c. ora 5 p. m. **Ceaiul dansant** al Profilaxiei la „Corso".

Muzică, dans — veselie.

x **Caravana palestiniană.** —Amintim că mâine dimineaţă are loc la „Trianon" festivalul organizat de „caravana celor 15", cu un program bogat şi frumos.

x *La georgişti* s'a înregistrat o nouă defecţiune.

Sectorul Nicorica-Chiurchi a trecut şi el la guvernamentali, însă fără de şeful său care este d. av. Mihalcea.

Recepţia a fost făcută de d. prof. Gh. Sârbu care a fost numit şeful acelui sector.

# Noile lucrări pentru apă

## deschid un conflict cu Episcopia catolică

Intrucât priveşte lucrările care urmează să se efectueze de către societatea „Edilitatea" conform contractului, au intervenit unele greutăţi. Rezervorul urma să fie instalat pe un teren al Episcopiei catolice. Aceasta, în ultima oră, ridică pretenţiuni exagerate, cerând 600 lei de metru patrat şi în plus scutirea pe totdeauna a tuturor imobilelor episcopii, chiar a celor producătoare de venit, de toate taxele comunale.

Delegaţia permanentă care a discutat această chestiune, a găsit că singura cale ce se poate urma este expropierea. In acest sens d. Giotti, avocatul Primăriei, va face chiar de azi formele.

Paralel cu această acţiune, d. prim ajutor de primar N. Georgescu însoţit de d. ing. Antistescu, va lua contact cu monsegnorul Robu pentru ca să aranjeze calea unei bune înţelegeri.

Aceasta însă, pare să fie grea, căci Episcopia nu poate ceda din averile sale fără consimţământul Vaticanului, iar dezlegarea n'a fost cerută până azi.

Chestiunea pare să nu fie aşa uşoară. Nu sunt excluse intervenţii diplomatice, dat fiind că lucrările primăriei răstoarnă planurile de mărire a localului seminarului catolic ce deserveşte toată Moldova.

Totuşi administraţia comunală, dată fiind importanţa lucrării de utilitate publică pe care o va face, e hotărâtă să înceapă imediat lucrările, conform contractului încheiat cu societatea „Edilitatea", urmând ca chestiunea de drept să fie lămurită ulterior, prin justiţie.

REP.

# Informaţiuni

x *La Congresul Tineretului Liberal* care s'a ţinut zilele acestea la Bucureşti au participat din Iaşi următorii delegaţi: d. av. Ceicovschi, prof. Gh. Sârbu, prof. A. Golimas, ing. N. Vântu, av. M. Păduraru, C. Constantinescu şi O. Cădere.

Delegaţii ieşeni au făcut interesante referate cu privire la politica administrativă a ţării noastre.

x **Un accident** s'a întâmplat în str. Socola. O căruţă condusă de vizitiul D. Longhin de la „Azilul de bătrâni" din Galata, a dat peste femeia Maria Silvestru din Şoseaua Naţională, provocându-i răni corporale. Victima a primit ajutoare la o farmacie din apropiere, după care a fost transportată la domiciliu.

x *D. Mihai Manollescu* fost ministru, nu va putea fi mâine în Iaşi, pentru a ţine conferinţa anunţată. Când va avea răgaz să vie în localitate, va înştiinţa d-sa personal.

x Pictorul N. N. Tonitza, noul profesor al Academiei de Arte-Frumoase, a sosit azi în localitate pentru a-şi lua în primire catedra.


Azi la cinema ROXY Program de Gală

Opera TROVATORE cântată de celebrul tenor MARTINELI de la opera metropolitană din New-York

Schanghai-Expres cu Marlene Dietrich

noua reeditare

Serbările Centenarului Castelului PELEŞ - SINAIA

vorbite româneşte.

Pathe-Journal cu ultima modă feminină şi ştiri din lumea întreagă — MIKY în Lampo scamatorul complectează bogatul program.

Intrarea generală Lei 15. Duminică dim. 8 lei.


Doamna şi domnul

**H. I. Landau**

Doamna şi domnul

**Wilhelm Schoenblum**

vă invită pe aceasta cale la celebrarea căsătoriei copiilor lor

**Dora şi Siegried**

care va avea loc Duminică 19 crt. ora 17 în saloanele Statului Negustoresc din Iaşi

# O lămurire

Primim:

Pentru mulţumirea mea sufletească şi pentru cei ce nu mă cunosc destul, ţin să arăt şi pe această cale, că niciodată n'am făcut parte din gruparea politică de sub conducerea d-lui George Brătianu.

Ca vechiu membru al partidului naţional-liberal, am rămas şi sunt lângă tulpina marelui şi istoricului partid.

Am toată stima faţă de cei ce au luptat şi luptă pentru readucerea tutulor forţelor liberale la matcă.

Institutor *Vasile Niculiu*


x **Toate rechizitele şcolare** vinde cel mai eftin magazinul „Cuibul Păsărilor".

x **Cumpărători** devotaţi se cuceresc prin serviciu, calitate şi cinste. Aşa înţelege Cartea Românească să-şi facă reclamă.

x **Dr. Gancevici** *consultă Boale de piept: Luni, Mercuri, Vineri orele 1—4 str. Cismăriei 21.*


# Mica Publicitate


D-R. A. SOCOLOVSCHI. nas, gât, urechi, s'a mutat Cuza-Vodă 42 (casa Cristofor) Cons. 8 jum.-9 jum. 12-2 4-7.

LEMNE DE FAG curat găsiţi cu Lei 70 suta kgr. la Depozitul Gükman str. V. Conta 4.

VÂND cazan rufe, paturi, covoare, flori, linoleum, mese Rauch Păcurari 10.

MAGAZINUL BARASCH strada I. C. Brătianu vinde articolele de manufactură cu preţuri foarte reduse.

OFER CAMERA mobilată, confort modern, intrare separată. Adresa str. Zugra-vilor 2.

LUCRATOR, CEASORNICAR angajează Ceasornicăria Pistiner, Lăpuşneanu 16.

O AUDIŢIE clară şi puternică de radio

o obţineţi numai, preschimbând lămpile D-tră vechi din aparat cu

Miniwatt

In depozit la

Auto Radio Mercur

str. Lăpuşneanu 18

LUNI 20 NOEMBRIE

începe

Noua serie

de

mari premii gratuite

20.000 lei în numerar

şi numeroase obiecte de valoare

DETAŞAŢI

cu începere de Luni

*Bonul de premii*

# ULTIMA ORĂ

## Convulziile naţional - ţărăniste

### Va fi d. Mihalache şef?

Bucureşti 18.— Aseară la ora 7 şi un sfert, d. Maniu a sosit în Bucureşti. In gară se aflau fruntaşii partidului şi câteva mii de partizani. S'au observat pancarte cu inscripţia: „Trăiască d. Maniu, şeful partidului naţional-ţărănesc!".

D. Maniu şi-a oprit o cameră la Athénée Palace.

Aseară s'a servit un dineu la d. Mihai Popovici, la care au fost invitaţi d-nii Maniu, Vaida, Mihalache, G. G. Mironescu, Şt. Ciceo Pop, N. Costăchescu şi Madgearu.

*

Biroul partidului ţine şi astăzi şedinţă, pentru a elucida problema şefiei. Dacă d. Maniu va refuza şefia, are **şanse să fie ales d. Mihalache.**

D. Vaida îşi menţine demisia din toate demnităţile, rămânând un simplu soldat al partidului.

Astăzi d. Vaida pleacă la Cluj,

„Sovatiştii" (partizanii d-lui Maniu) ţin consfătuire astăzi la Cluj. Biroul partidului s'a pronunţat contra acestei consfătuiri; totuşi ea are loc. Sovatiştii vor vota o moţiune prin care cer proclamarea d-lui Maniu ca şef; partidul să-şi însuşească programul dela Cluj; să fie excluşi din partid acei care au uneltit contra d-lui Maniu.

Moţiunea va fi prezentată şi susţinută la congresul general.

## Alegerile în Decembrie sau în Ianuar?

### Astăzi se decide — Pregătirile electorale

Bucureşti 18.— Aseară a avut loc o nouă consfătuire ministerială, în vederea pregătirii alegerilor. Data alegerilor generale va fi stabilită azi dimineaţă în Consiliul de Miniştri.

Unii miniştri propun ca alegerile la colegiul universal să se efectueze la 20 şi 28 Decembrie; iar la colegiile profesionale, la 8 Ianuarie.

Alţii sînt de părere ca alegerile la toate colegiile să se facă după 8 Ianuar.

Decizia se ia astăzi dimineaţă; iar la prânz d. Duca va prezinta Regelui, spre semnare, decretul de dizolvare a Corpurilor Legiuitoare.

Decretul va fi cetit probabil în şedinţa de astăzi a parlamentului, şi va apărea într'o ediţie specială a Monitorului Oficial.

#### Nemulţumiri

*Există nemulţumiri printre fruntaşii liberali, începând cu d. V. P. Sassu.*

*D-lui Sassu i se promisese ministerul agriculturei. Apoi i s'au dat asigurări că va fi ales preşedintele Senatului.*

*Iar d. N. Săveanu a fost destinat pentru Cameră.*

*Pentru aceste demnităţi sînt însă nu mai puţin de câte 6 candidaţi şi anume: N. Săveanu, N. D. Chircu-lescu, M. Oromolu, C. Neamţu, Leonte Moldovanu, iar cu d. Sassu se fac 7 candidaţi. Între aceştia se dă o luptă surdă, înfundată, în culise.*

#### Cartel electoral

Primul cartel electoral a fost încheiat între averescani şi conservatori. A început şi fixarea capilor de listă.

D. Mareşal Averescu candidează în judeţele Ilfov, Mehedinţi, Ialomiţa şi Dorohoi.

S'a lăsat deschisă posibilitatea complectării cartelului cu alte grupări.

#### O gardă a opoziţiei

Şefii partidelor de opoziţie tratează înfiinţarea unei „Gărzi" comune, pentru asigurarea libertăţii alegerilor. Discuţiile sînt avansate şi e probabil să se ajungă la acord.

#### Confiscare

Revista „Cumpăna" de sub direcţia d-lui Şt. Florescu, a fost confiscată aseară, chiar la tipografie; iar zaţul a fost distrus.

#### Diverse

D. prim-ministru I. G. Duca a făcut ieri o vizită d-lui mareşal Presan.

*

Dl. A. C. Cuza a sosit aseară în Bucureşti şi a descins la hotel „Union". Studenţii i-au făcut o manifestaţie de simpatie.

*

D-nii Al Vaida şi G. G. Mironescu au fost primiţi ieri de Rege, în audienţă de plecare.

## Tratativele cu Germania

### Anglia dispusă să facă concesii

Paris 18.—D. Paul Boncour a plecat ieri la Geneva. „Le Temps" cere să se facă sforţări pentru a se da un nou impuls conferinţei de dezarmare.

*

Londra 18—„Morning Post" arată că în Consiliul britanic al miniştrilor a triumfat părerea de a se face concesiuni Germaniei.

Din cercurile italiene se arată că se depun sforţări pentru convocarea unei conferinţe în 4 sau 5 puteri. Conferinţa urmează să se întrunească la Roma.

Paris 18. — „L'Oeuvre" află că guvernul german a trimis d-lui Mussolini o notă pe care a înaintat-o apoi şi guvernelor din Paris şi Londra.

In acea notă, cancelarul Hitler cere ca efectivul Reichswehrului să fie sporit la 300.000 oameni, şi înarmat cu tankuri şi aeroplane militare.

Se mai cere ca celelalte puteri să înceapă a-şi limita înarmările. In caz contrar, Germania îşi va lua libertatea de acţiune, în ce priveşte înarmarea ei.

## Lui Brandabura i se vor amputa

### ambele picioare

Bucureşti 18. — După cum am anunţat, Brandabura a fost împuşcat la picioare, cu prilejul capturării sale. I'au pătruns în picioare 5 gloanţe de revolver.

In spital, unde fiorosul bandit se află internat, s'a constatat că rănile s'au agravat şi s'a produs cangrenă. Va fi nevoie să-i fie tăiate ambele picioare.

## America a recunoscut

### regimul Sovietic

Washington 18. — Guvernul Statelor-Unite a recunoscut ieri „de jure" regimul sovietic din Rusia.

Se vor numi curând ambasadori la Moscova şi Washington.

D. Litwinov s'a obligat faţă de preşedintele Roosevelt, că Rusia nu va face propagandă comunistă în America.

*

Tokio 18. — Ministrul japonez de externe a prezintat ambasadorului sovietic o notă prin care cere Rusiei să se oblige că nu va construi fortificaţii la graniţa Mandciuriei. Numai în aceste condiţii s'ar putea încheia un pact ruso-japonez, de neagresiune.

## INFORMAŢIUNI

x D. C. Rolea, inspector şcolar, a fost rechemat la catedră.

x Ministerul Instrucţiunii a trimes azi o circulară autorităţilor superioare şcolare, arătând că sunt reîntregraţi în posturile lor toţi revizorii şi subrevizorii şcolari, care obţinuseră aceste posturi prin concurs şi care fuseseră trimişi la catedre în luna Iunie anul trecut.

*x Acuzaţie de viol.*—In urma unei dispoziţii primită de la poliţia oraşului Bălţi a fost arestat în localitate, studentul Anton Cerlak de la facultatea de drept din Iaşi.

Susnumitul student este învinuit că ar fi autorul unui viol asupra unei fetiţe de 16 ani dela orfelinatul din Bălţi.

Studentul a fost trimis la la Bălţi pentru facerea cercetărilor.

## Un criminal

### care se pedepseşte singur

Brăila 18. — Criminalul Iancu Andruţos, care a asasinat pe procuristul Marianki (dela care a furat suma

IANCU ANDRUŢOS

de 2 milioane lei), a încercat să se spânzure în închisoare. După două zile de chinuri, el a murit în spital.

Andruţos a lăsat nevestei sale o scrisoare, în care îi cere iertare pentru sîngerările ce i-a pricinuit. Totodată arată că se sinucide din cauza remuşcărilor.

## INFORMAŢIUNI

x *Delegaţia permanentă* a organizaţiei naţional-liberale, este convocată pentru astăseară la ora 6, la clubul central.

x In „Monitorul oficial" de ieri a apărut o decizie ministerială prin care se reînnoesc toate atribuţiunile şi delegaţiile ce le au inspectorii regionali sanitari, inclusiv inspectorul de Iaşi.

x D. P. Pogonat preşedintele averescanilor ieşeni, va pleca în astă-seară la Bucureşti pentru a participa la adunarea comitetului executiv al partidului poporului care se ţine mâne în Capitală sub preşedinţia d-lui Mareşal Averescu.

x **Un bun creştin**— Dl. Constantin Găucă, controlor principal c. f. r. (fiul regretatului preot Const. Găucă, fost preot al parohiei Sf. Vasile), a tradus şi tipărit „Acatistul Sfântului Vasile" pe care-l împărţeşte gratuit lucrătorilor ceferişti.

Fapta d-lui Găucă vorbeşte dela sine, fără a mai evidenţia meritile d-sale ca funcţionar al administraţiei c. f. r.

x **Turneul Maria Filotti.** — Miercurea viitoare, marea noastră tragediană d-na Maria Filotti, în anturajul unui ansamblu bun, va juca la Teatrul Naţional piesa: *„Elisabeta, regina Angliei."* de F. Bruckner.

Piesa a ţinut trei stagiuni în şir afişul Teatrului Naţional din Bucureşti.

Bilete la „Braşcu".

x — In urma unui demers al d-lui Ed. Lăzărescu, prefect de judeţ, — Primăria a dispus să nu se mai oprească apa pentru Tg. Frumos.

Se ştie, că d. primar P. Bogdan luase măsura tăierei apei pentru aceia care nu sunt în curent cu plata.

Astăzi era ultimul termen pentru comuna Tg. Frumos.

x D. Vintilă Gheorghiu, a fost numit şef de cabinet, la prefectura de judeţ, în locul d-lui I. Floru.

x D. Stelian Negoescu administratorul domeniilor arhiducale din Poeni, a reclamat parchetului pentru furt şi sustragere, pe locuitorii T. Bodroan şi N. Toma din Poeni.

S'au ordonat cercetări.

Ştiri poliţieşti

## UN ATAC BANDITESC

### în str. Sf. Lazăr

Un atac banditesc s'a întâmplat astă noapte în str. Sfîntul Lazăr. D. M. Anton din str. Malu 7, pe când merga spre casă a fost acostat de doi băeţi, care după o scurtă luptă l'au doborât la pământ, scotocindu-i buzunarele şi furându-i tot ce avea asupra lui.

Cînd hoţii au încercat să dispară au fost surprinşi de un poliţist, care i-a dus la comisariat. Aici s'a stabilit că e vorba de pungaşii Const. Lupuşor şi P. Holboceanu din str. Platon, cunoscuţi clienţi ai poliţiei.

**Funcţionar necinstit.** — D. comisar Raboveanu a arestat eri în localitate pe fostul funcţionar al primăriei din oraşul Roman, Constantin Lascarache, condamnat de Trib. Roman la 1 an închisoare pentru delapidare de bani publici.

El a fost trimis la închisoarea Galata, de unde va pleca subt escortă la Roman.

**Furturi.** — Din casa d-lui Mihai Lonică din str. Funcţionarilor 7, s'a furat astă noapte îmbrăcăminte şi lenjuri.

— Un furt de băuturi spirtoase s'a comis la cârciuma d-lui Rubin Grünberg din str. Palat 74.

— D-lui D. Manoilescu din str. Deliu 7, i s'au furat două vite cornute.

— A fost înaintat poliţiei A. Covarniuc din str. Trei Calici 13, reclamat pentru furt de d. V. Vasiliu din P. Halei. *Rep.*

## Consfătuire la prefectura de judeţ

### Noui consilii să eşti dizolvate

Eri după amiază a avut loc la prefectura de judeţ, o consfătuire a şefilor de autorităţi locale, în vederea menţinerei ordinei.

Azi dimineaţa a continuat întocmirea tablourilor cu noii primari numiţi în comunele din judeţ, precum şi dizolvarea unor consilii comunale.

In comunele Dumeşti, Cogeasca, Scobinţi, Poeni, Goiu, Vânători, Costuleni, Leţcani, Mogoşeşti, Miroslava, Prisăcani, Fântânele, Vlădeni, Sineşti, Epureni, Scuieni, Movileni, Trifeşti, Bivolari, Aroneanu, Rediu, Ţigănaşi, Mironeasa, Roşcani, Hermeziu şi Horeşti, au fost dizolvate consiliile comunale, punându-se comisii interimdre.

Cauza dizolvărei, este reaua administraţie din aceste comune.

*Lny*

## In jurul tâlhăriei

### dela bariera Păcurarilor

Am relatat atacul banditesc comis asupra unor săteni din Săboani, jud. Roman, pe şoseaua Păcurari, în apropiere de Valea Lupului.

Sătenii s'au prezentat la biroul judiciar reclamând că au fost atacaţi de bandiţi mascaţi şi înarmaţi.

Cazul fiind raportat organelor judeţene, Inspectoratul de jandarmi a ordonat cercetări.

Ancheta jandarmilor a stabilit însă următoarele:

Sătenii au vândut marfă la Iaşi, încasând câteva mii de lei.

Intorcându-se spre casă au intrat în câteva cârciumi, turmentându-se.

In apropiere de Valea Lupului au oprit căruţele şi s'au culcat.

Doi din ei cari erau mai puţin beţi, anume Sorcaru şi Ciorbă, le-au scos banii din buzunar, plecând acasă.

Păgubaşii, trezindu-se şi văzând că n'au banii asupra lor, s'au întors la Iaşi unde au reclamat că ar fi fost jefuiţi de bandiţi. *Rep.*

DE ÎNCHIRIAT lângă Facultatea de Medicină, odaie frumos mobilată, având intrare separată, sobă teracotă, lumină electrică şi acces la baie. A se adresa la ziar.

ORA 3

## Înlocuirea primarilor

### din Bucureşti

Bucureşti 19.—Azi dimineaţă au fost înlocuiţi toţi primarii Capitalei. In locul d-lui Dem. Dobrescu a venit d. Emil Dan.

La sectorul albastru a fost numit d. Anastasescu, la verde d. Georg Orleanu şi la galben d. Romanescu.

## D. Maniu nu acceptă şefia

*Bucureşti 18.—Din Cluj se anunţă că d. Maniu nu acceptă şefia partidului naţional-ţărănesc. In acest senz a făcut declaraţii partizanilor înainte de a pleca la Bucureşti. D. Maniu va recomanda pe d. Mihalache.*

## Procesul atentatorului Dertil

Viena 18.—Azi dimineaţă a început procesul lui Dertil, atentatorul la viaţa cancelarului Dollfuss.

La interogator el a declarat că a fost funcţionar particular şi că a comis atentatul cu premeditare, cu intenţia de a-l suprima pe primul ministru al Austriei. Procesul continuă.

## După reluarea raporturilor ruso-americane

Washingtong 18.—Preşedintele Roosevelt a anunţat personal reluarea raporturilor ruso-americane.

D. Bulittle a fost numit ambasador al Statelor Unite la Moscova.

In vederea „Târgului eftin" ce se organizează la Iaşi, magazinul „MODA" a redus de pe acum simţitor preţurile:

Cumpăraţi cafea răşnită cal. I loi 120 kgr.
„ Ceai Mandarin lei 180 kgr.
„ Clocolată cu lapte lei 100 kgr. etc.

Fu are, pu overe, veste de mână. Ultimele noutăţi au sosit la „Eduard"

CEREŢI RENUMITA MARCA
Meteor-Riga galoşi şi şoşoni

## INFORMAŢIUNI

x D. Ing. I. Lemel din Iaşi str. Lăpuşneanu No. 37 ţine să precizeze că nu mai deţine Reprezentanţa Soc. Asigurarea Românească şi Ţărănească încă de la 29 Iulie 1933—biroul acestor Societăţi mutându-se în str. Banu No. 1.

x *Doctorul Ghiceon Bierer specialist în chirurgie ortopedică şi ortopedie, fost timp îndelung şi operator la clinica Prof. Lorenz (Viena), medic şef al spitalului de tuberculoasă osoasă, soseşte la Iaşi şi primeşte numai câteva zile bolnavi ortopedici: schiodări înăsite şi contracturate, strâmbări ale coloanei vertebrale şi ale extremităţilor, paralizii, coxalgii şi de încheieturi, inflamaţiuni tuberculoză, urmări de accidente. Efectuează pansamente, bandaje, corsete aparate. D-sa primeşte bolnavi în zilele de 25, 26, 27, 28 Nov. în cabinetul d-lui Dr. Adolf Lederhandler strada Vasile Stroescu 16.*

x **Durerea de bătături** te enervează şi te indispune, Remediul îl găsiţi în preparatul „ANTICALUS" soluţie şi pomadă care alină durerile şi desfiinţează bătăturile.

Depozit Farmacia Dr. Rătianu str. Cuza Vodă No. 48. Marca Depusă.

**Contra durerilor hemoroidale** supozitoarele „Anusol-GOEDECKE" au întotdeauna un efect minunat de bine făcător. De mai bine de 30 ani „Anusol-ul" este recomandat de numeroşi medici din toate ţările şi nenumărate sunt cazurile în cari acest remediu a salvat pacienţii desnădăjduiţi.

**Supozitoarele „Anusol"** aduc imediat uşurare atât de dorită şi înlătură foarte curând durerile hemoroidale deseori îngrozitoare. Intrebuinţarea este simplă, curată, nu este costisitoare şi nu întrerupe dela ocupaţia zilnică. A se cere la farmacii textual „Supozitoare Anusol-Goedecke", în cutie originală roşie plombată de fabrică

Cinema Phoenix

Mâine Duminică dimineaţa la orele 10 jum. Un spectacol special cu marele film Istoric-Educativ

Nibelungii

ambele serii odată

Indemnăm publicul şi în special tineretul să asiste la acest mare film—această uimitoare realizare care este o podoabă a cinegrafiei moderne.

Intrarea generală

Lei 12

la Cinema Phoenix

ora 10 dimineaţa

DOCTOR
SOLO SCHREIFEL
BOLI INTERNE, PIELE, VENERICE, SIFILIS
Raze Ultraviolete, Diathermie, Analize de singe
Consultaţii şi tratamente zilnic între 8-11 şi 2-9 seara
Strada Anastasie Panu 70 vis-a-vis de Palatul Administrativ

Azi s'a pus în vânzare:

Tot ce-i la ordinea zilei..

In cuprins:
GUVERNUL DUCA
— cum a venit şi mai ales pentru ce? —
CINE ESTE TIA GOLIA?
Despre femeia care l'a ales pe Adrian Arabu
MADAMELE DIN TREN
— Aventuri galante în accelerat de noapte Iaşi—Bucureşti —
*6 pagini mari 2 lei exemplarul*

ANUL XXX No. 7976

ABONAMENTE
Lei 600 . . . . pe un an
„ 300 . . . . „ 6 luni
„ 150 . . . . „ 3 „

ATELIERELE TIPOGRAFICE
IAȘI. — STR. LĂPUȘNEANU 37

2 lei

# OPINIA

ZIAR POLITIC COTIDIAN

MARȚI 21 NOEMBRIE 1933

PREMII GRATUITE

BON No. 1

OPINIA

IDEI ȘI FAPTE

## PACOSTEA FISCALĂ

### trebuește înlăturată

Starea de lucruri dela noi e așa de haotică; nevoile ce apasă vârtos statul și cetățenii în fiecare clipă, la fiecare pas, sunt așa de multe, așa de variate, încât e greu, aproape chiar imposibil să le enumeri pe toate deodată. Nicidecum să le mai găsești tuturor un leac miraculos.

Ceva mai mult, când un guvern nou ține de a sa datorie de a făgădui solemn tămăduirea rănilor sângerânde ale poporului — nimănui nu-i dat să poată demonstra cârmuitorilor cari din aceste răni e mai dureroasă și necesită, prin urmare, un tratament mai urgent; mai radical.

Căci toate par la fel de arzătoare, la fel de vitale...

Cu toate acestea, e pe la noi o pacoste mare, care le întrece hotărât pe toate celelalte și care *trebuie* deci înlăturată *în primul rând* de noul guvern, dacă acesta e într'adevăr animat de dorința sinceră de a fi util țării.

E vorba—precum ați ghicit desigur—de pacostea fiscală.

Poporul nostru duce, firește, dorul belșugului, dorul libertății, dorul unei vieți mai bogate în bucurii. Dar el își dă prea bine seama că toate astea nu pot fi aduse cu una, cu două.

Ceiace se poate face însă, ceiace trebuie să se facă de urgență e să fim izbăviți de pacostea fiscală, să se inaugureze un nou, civilizat și drept sistem fiscal.

Cerem noului guvern *o așezare dreaptă a dărilor, o simplificare simțitoare a aparatului fiscal, o percepere ideală a impozitelor* (să le plătească mai întâi cei ce au de unde), *înfrânarea energică a abuzurilor ce se țin lanț la departamentul finanțelor, pedepsirea severă a tuturor defraudatorilor.*

Într'un cuvânt: cerem să se inaugureze acea metodă mult visată, sub care statul va realiza un maxim de venituri, iar contribuabilii vor trebui să facă un minim de efort.

Această adevărată minune o așteaptă cetățenii dela d. Dinu Brătianu.

I. L. BASARABEANU

## Răzbunare contra statuilor

Am relatat că acum câtva timp, partizani ai mișcării de dreapta din Franța au stricat două statui ale lui Briand.

Ca ripostă, partizani ai stângii au rupt zilele trecute capul statuii lui Paul Déroulède, fostul președinte al ligii național-patriotice (cum se observă în clișeu).

Cu asemenea răzbunări, Franța e amenințată să rămâie fără statui!...

## Un nou război este posibil?

### — O anchetă interesantă —

Ziarul american „The Variety" a întreprins o interesantă anchetă de actualitate, întrebând diferite personalități celebre dacă este posibil un nou război. Iată câteva răspunsuri mai importante:

**Hoover**, fostul președinte al Statelor-Unite: „Într'adevăr, situația internațională în momentul de față este destul de încordată. Sânt așa numitele „puncte nevralgice", de unde pot veni surprize grave. Cu toate acestea am credință că până la urmă nimeni nu va avea curajul să se angajeze într'un război. Fiecare își dă seama de proporțiile unei asemenea catastrofe și deaceia cred că ea va fi evitată".

**Sinclair Lewis**, marele scriitor american: „Teama de război a creiat o adevărată psihoză mondială. Se vorbește acum ca de un nou 1914. Cred însă că această atmosferă este cel puțin exagerată. Nu-i pot socoti pe oameni chiar atât de nebuni, încât să-și pregătească singuri mormintele, deopotrivă, stăpânitor și stăpâniți".

**Albert Einstein**, celebrul fizician: „Omul în disperare se gândește la sinucidere. Popoarele în disperare se gândesc la război. Astăzi ne aflăm într'un mare moment de disperare. Ne gândim la război. Dacă vrem să ne sinucidem, să începem războiul. Dacă vrem să trăim, să distrugem armele și să muncim în mod pozitiv. Războiul în principiu îmi pare astăzi imposibil. În fapt însă îmi pare destul de posibil, atâta timp cât există arme contra oamenilor, și nu oameni contra armelor".

**Henri Ford**, marele industriaș american: „Cred că se face o mare greșală că se vorbește atâta despre eventualitatea unui nou război. Asta creiază o mentalitate periculoasă și pregătește oarecum un spirit militarist și o atmosferă rigidă, ca în fața inevitabilului.

În loc de război, trebuie să se vorbească numai despre pace, despre înfrățirea popoarelor. Trebuie să se arate peste tot, că războiul chiar dacă ar fi posibil, e ceva însă absurd, monstruos. Trebuie să se pue în mișcare toate sentimentele și elementele în propaganda pacifistă. Se spune în genere că această propagandă e simplă vorbărie. Nimic însă nu creiază mai bine un curent de cât vorbăria perseverentă. Dealtfel cuvântul este și singura armă a păcii".

## Zece porunci pentru a fi simpatic

Într'un interview acordat unui ziar din Hollywood, cunoscutul actor de cinema Douglas Fairbanks formulează următoarele zece porunci pentru a fi simpatic:

1) Să te prezinți totdeauna corect îmbrăcat; 2) Să nu vorbești decât atât cât e necesar; 3) Să vii exact la întâlniri; 4) Să faci ceiace promiți și să nu promiți ceiace nu poți face; 5) În afaceri să n'ai pretențiuni exagerate, fiindcă devii antipatic și în plus poți pierde și afacerea; 6) Să-ți aștepți rândul în toate ocaziunile; 7) Să nu te arăți nici prea mândru, dar nici prea democrat, căci ambele atitudini extreme sânt dăunătoare; 8) Să nu te lauzi singur, fiindcă pierzi imediat orice simpatie; 9) Să poți spune o mică glumă cu talent; și 10) Să fii într'adevăr... simpatic!

Acest decalog nu e rău; dar cam greu poate ca o singură persoană să îndeplinească toate punctele poruncilor de mai sus!

## Vizita lui Lindbergh la Paris

### Oamenii tăcerii — Aversiunea față de gazetari — Scene interesante dela recepții.

„Nebunul sburător" a vizitat Parisul. Călătoria de propagandă, — după unii; călătorie de studii, — după alții. Parisienii au avut plăcerea de a revedea la interval de câțiva ani, pe celebrul vaiator care numără foarte multe simpatii printre francezi. Acești câțiva ani, au apăsat greu umerii vânjoși ai americanului.

Lindberg, astăzi colonel, apare ca om matur cu fruntea brăzdata de cute și cu surâsul sarcastic și amar. Ultimele evenimente au sdruncinat profund pe acest cuceritor al aerului. Se spune că nici odată n'a fost prea vorbăreț; acum e însă taciturn. În schimb tânăra lui soție, care-l urmează ca o umbră, pare foarte vioaie; dar nu vorbește nici ea prea mult, de groaza gazetarilor de care au o adevărată foame.

Astfel la un banchet organizat în onoarea lor, și la care doamnele pariziene au arborat cele mai elegante toalete, în contrast puternic cu soția aviatorului care venise în costum de sport, li se puse acesteia întrebarea dacă apreciază moda franceză. Doamna Lindberg, care pornise într'o lungă și elocventă tiradă fu brusc întreruptă de soțul ei care-i atrase atenția că e prudent să fie rezervată căci a doua zi ziarele vor publica coloane întregi, denaturându-i impresiile.

La o recepție organizată de prietenul și nu mai puțin celebrul aviator francez Coste, — Lindberg a aceptat invitația cu condiția ca presa să nu fie reprezentată. Dar Coste, și mai ales Doamna Coste—fostă și viitoarea artistă de cinema, (și, după spusele ei, rintesa autentică circaziană), apreciază mult publicitatea. Se poate să dea ei o recepție fără gazetari? Nu; desigur. Vor recurge la un truc. Doară gazetarii de ambele sexe și ei știu să porte fracul și toaleta de seară, fără ca pe frunte să fie inscrisă profesiunea. Promisiuni fură date Yankeului că era vorba de o petrecere intimă, „între ei", adica între aviatori.

În seara recepției, soții Lindberg, îmbrăcați cu pulovere și caschete bleu și eșarpe albe—ca la patinaj—își făcură apariția, într'o strălucită adunare, unde toalete somptuoase, fracuri și pietre prețioase, luau forme feerice în luminile artistic aranjate ale apartamentului din rue Marronnier. Zeci de aparate fotografice fură într'o clipă îndreptate asupra lor. Eroarea nu era posibilă. Presa era bine reprezentată. După un scurt conciliabul Lindberg, impresionat, dădu brațul soției lui, și traversând cu figura posomorâtă vastele saloane, luă locul ce i se indicase la masă, plasat fiind între două doamne ce făceau vizibile eforturi pentru a lega o convorbire.

Răspunzând în fraze lapidare la toate chestiunile ce i se puneau, refuzând vinul și șampania, gustând din politeță mărunțurile suculente ce erau special preparate pentru el, celebrul aviator, cu ochii pe jumătate închiși, părea a priv de la înălțimea recordurilor lui, această elegantă adunare ce găsea atâta satisfacție în lux și petreceri.

Pentru el, omul obișnuit să lupte cu natura, omul greu încercat, viața e croită după un ideal al lui, pe care noi pământenii greu îl concepem.

**A eb**

Paris, Noembri 1 33

## DIN TOATA LUMEA

**Spionul dragostei.** — La Viena a fost arestat un anume Johann Schwips, supranumit „spionul dragostei". Acesta, rămânând șomer acum un an și jumătate, și-a găsit o ocupație destul de originală.

El spiona viața unor familii și urmărea pe soții infideli. La momentul potrivit, înștiința persoanele interesate și indica locul adulterului. Astfel originalul spion a descoperit numeroase cazuri de aduiter și a provocat câteva divorsuri. Bine înțeles pentru aceste „servicii" el a primit recompense destul de frumoase, care i-au asigurat existența până în prezent.

Cum însă în aceste afaceri de spionaj intim, Schwips s'ar fi pretat și la șantaje, a fost reclamat și arestat. Acum va fi supus dinsul unui control amănunțit. Iar unii soți vor putea să respire mai în voie!...

*

**Automobilul cu 5 etaje.** — O fabrică din Detroit (Statele-Unite) a expus cel mai înalt automobil construit până acum. Mașina are cinci etaje și e destinată numai plimbărilor în afară de oraș.

La primul etaj, salon cu fotolii și mese de joc. Într'un colț: un patefon. Al doilea etaj: sofragerie pentru opt persoane. Al treilea etaj, cabine de dormit. Al patrulea etaj: baie și cabină de sport și al cincilea etaj: o mică bibliotecă, cu birou de scris.

Evident, în asemenea condițiuni, se călătorește foarte comod și plăcut. Noul tip de mașină, din cauza înălțimii, a fost botezat „Automobilul zgârie-nouri"...

*

**Satul blonzilor.** — Satul Kirschendorf din Germania a trimes un interesant memoriu guvernului din Berlin. Se arată în acel memoriu că întreg satul numără 4179 locuitori, dintre care numai... 16 sînt bruneți.

În consecință, primăria cere autorizația de a se schimba numele localității în „Satul blonzilor". Bine înțeles, cererea a fost aprobată cu entuziasm, având în vedere pasiunea hitleriștilor pentru blond!...

*

**Bandiți subt apă.** — Poliția americană a făcut o descoperire senzațională.

E vorba de o bandă formată din peste 200 membri, care își aveau cuibul... în fundul lacului Marth. Acolo, subt apă, tâlharii au construit o sală ermetic închisă, unde se întâlneau în fiecare seară. Sdiul din fundul lacului comunica cu o subterană, pe unde ieșiau banditii.

Ziarele americane arată că operațiile acestei bande întrec chiar fantezia filmelor de aventuri.

## Proectul de zbor trans-atlantic

### al d-rei Smaranda Brăescu

#### e sprijinit de „Cercul ieșenilor"

Am relatat că celebra noastră parașutistă d-ra Smaranda Brăescu se pregătește pentru un zbor îndrăzneț peste Atlantic, cu un avion furnizat de uzinele românești.

Pentruca intenționea curajoasei moldovence să poată fi tradusă în fapt, „Cercul Ieșenilor" din București a luat inițiativa de a colecta fondul necesar cumpărării avionului și întreprinderii raidului.

D. Trancu-Iași președintele „Cercului ieșenilor" a tratat personal chestiunea și a reușit să ajungă la un acord favorabil.

D-ra Brăescu și-a manifestat dorința de a pleca cât mai curând.

Intrucât însă avionul nu poate fi gata decât la începutul anului viitor, zborul se va efectua probabil în cursul lunei Martie 1934.

Dz.

## Actualități politice

### Garda electorală

**Partidele de opoziție tratează alcătuirea unei „gărzi electorale" care să asigure libertatea alegerilor, adica să împiedice eventuale abuzuri administrative.**

**Încă nu știm dacă garda aceasta va lua ființă. Posibil că da. Chestia este, însă, ce ispravă va putea face?**

**In cazul unei samavolnicii, se va trimite telegramă la comitetul din București; iar acesta va publica proteste în ziare și va face demersuri la ministerul de interne, de unde va veni răspunsul stereotip că: „se va cerceta". Și atâta tot!**

**„Garda electorală" nu va face nimic pozitiv; nu va da nici un rezultat. Știți de ce? Fiindcă asemenea „gardă" ia ființă cu prilejul fiecărei alegeri generale; iar cel puțin unul din componenții este fostul guvern împotriva căruia se făurise odinioară „garda". Iar „garda" de la alegerile unui regim viitor, nu va cuprinde cel puțin pe unul din componenții actuali.**

**Și prin urmare „garda" n'are autoritate morală. Fiindcă toți politicienii sânt la fel: legaliști și democrați în opoziție; abuzivi la guvern.**

**Decretul**

**La schimbările de regim, se fabrică morile uriașe de decrete pentru numiri în slujbe. Bieții postulanți trec prin ceasuri foarte grele până își văd decretul confecționat și expediat la destinație.**

**Cei mai fericiți postulanți sânt prefecții de județe. Decretele lor se confecționează cu precădere, pentrucă guvernul are interes să-i instaleze imediat reprezentanții în județele țării.**

**Este desigur o adevărată catastrofă când un prefect își pierde decretul, — cum e cazul noului prefect de Ciuc. Pe acest important personaj l-au jefuit hoții în tren, șterpelindu-i și decretul de numire. Ce chin pentru ghinionistul prefect până va căpăta un nou firman!**

**Dar poate hoții cu pricina au avut intenții bune, vroind să procure locuitorilor din Ciuc câteva zile de răgaz, până ce d. prefect își va procura alt decret. Căci într'adevăr, nu-i puțin avantaj să scapi câteva zile de vigilența stăpânirii....**

X

## Mussolini se declară

### contra Ligii Națiunilor

*La sfatul național al corporațiilor, care s'a întrunit zilele trecute la Roma, d. Mussolini a rostit un important discurs. Printre altele, ducele s'a pronunțat împotriva Societății Națiunilor.*

*Mussolini a arătat că instituția de la Geneva, odată ce nu mai numără puteri ca Japonia, Germania, Rusia și Statele-Unite, e un organism lipsit de coheziune și eficacitate. Pentru rezolvirea chestiunilor internaționale, nu mai e nevoie de o societate specială, cu protocol și cheltueli exorbitante. Locarno, dezarmarea, pactul celor 4, nu s'au făcut la Liga Națiunilor. Problemele între state se pot soluționa în conferințe comune de la caz la caz.*

*Mussolini crede că Societatea de la Geneva, dacă nu va fi desființată, va cădea singură în desuetudine.*

In pag. 4-a Ultima Oră

## Figuri din Baroul Eșan

### Leopold Hax

*Adesea, omul nu este acela ce pare, iar une-ori, nu pare, ac ta ce este.*

Din aceste două adevăruri, cel din urmă se potrivea minunat persoanei lui Hax, care după înfățișare putea fi luat drept „un fost notar" de țară, certat cu Prefectul care „i-a făcut vânt" fiindcă nu fusese destul de servil cu Pașaua județului...

Și totuși — Leopold Hax a fost o individualitate originală, o figură caracteristică a Iașului intelectual de altă dată, care — acum câte-va decenii—a adăpostit un mănunchiu de intelectuali a cărui aromă specifică era apreciată în acea vreme.

(Să nu se creadă cum-va că m'aș gândi să-i tăgăduesc Iașului străiucirea intelectuală de azi...)

Inteligența puternică și scăpărătoare i-a înlesnit lui Hax să acumuleze o mare și variată cultură generală, care îi dă posibilitatea să jongleze cu cuvintele și ideile ca un îndrăzneț aviator—cu aeroplanul—printre nouri...

Era dotat cu un spirit caustic, arzător ca acidul sulfuric care cu o singură picătură găurește corpul pe care-l atinge, și avea o brutală sinceritate față de prostie pe care o biciuia cu sarcasmul lui corosiv, ceia ce-i atrăgea dușmănia celor în cauză, dușmănie de care Hax se amuza cu fineță.

Era și un calamburgiu fără egal, iar calamburile de un colorit viu și umorul lui sarcastic nu-l părăsiau nici în momentele când nevoile îl apăsau mai greu, ca și cum ar fi ținut să se conformeze citatului din *La Bruyère: Il faut rire avant d'être heureux, de peur de mourir sans avoir ri...*

Ochii lui vii pluteau totdeauna într'o ceață de tristeță dureroasă, gîndindu-se la destinul care nu i-a fost prietin nici odată, în timp ce mediocrităților dobândesc satisfacții fără macar să bănuiască nedreptatea legilor de care beneficiază, și fără să'și dea samă că nu le merită.

Brun, cu barba mare încâlcită, ca de călugăr sălbăticit printr'o viață trăită în pustiu, cu trupul slăbit, aplecat și gârbovit înainte de vreme, de viața neregulată trăită prin berării și cafenele —singuru-i „cămin"—în lipsa *Căminului* a cărui nostalgie îl rodea ca un vierme în clipele de reculegere și de amare reflexii asupra capriciilor norocului care favorizează mediocritatea.

*Euripide*, marele scriitor grec, spune cu multă dreptate: „viața e lupta necurmată; unii sunt fericiți mai de vreme, alții mai târziu, iar alții nici odată".

Bietul Hax a fost dintre „fericiții" din această a treia categorie...

Abil mânuitor al principiilor de drept, cu pătrunderea inteligenții lui, ar fi ajuns unul din marii avocați (mai exact unul din marii jurisconsulți) ai baroului Eșan, dacă un mediu mai prielnic i-ar fi înlesnit o viață mai omenească.

Dar bolile care se încuibaseră în trupul lui, atmosfera acră și înăbușitoare din berării care-i ataca plămânii și-i zdruncina nervii, i-au provocat acea tremurătură permanentă a glasului și mânilor—tot-deauna crispate — făcându-l impropriu pleduariilor orale.

Cu totul alta ar fi fost situația lui Hax în viața de barou, dacă pleduariile orale s'ar fi putut înlocui cu cele scrise; atunci interpretarea textelor și dezvoltarea teoriilor, făcute cu agerimea minții lui, ar fi fost scântei luminoase pe fondul proceselor, pe care unii avocați cată să-l întunece cât mai mult.

Pentru a învedera calitățile de jurist cu vedere clară ale lui Hax, voi reproduce un referat dat de el în 1917, în împrejurarea următoare: În 1905 D-na Esmeralda Papa-

Continuarea în pag. 4-a

**Vineri 24 Noembrie crt. în sala teatrului „SIDOLI“**

TURNEUL CELEBRULUI REGISOR

# Max Reinhardt

Ansamblul dela „Theater in der Josephstadt“ din Viena, compusă din cunoscuţii actori ai ecranului: d-nele **Adrienne Gessner, Jugo List, Paula Wessely, Gisella Wurm** şi d-nii **Fritz Delus, Oskar Karlweiss, H. Thimig, etc.** vor juca superba comedie modernă

## Ist Geraldine ein Engel?

de Hans Jaray noul Sacha Guitry al Europei.

**(E Geraldine un înger?)**

o piesă minunată, tratând problema căsniciei moderne şi jucată în dacoruri şi recuzite special aduse dela Viena. — Un spectacol care va smulge hohote de râs— Un regal de artă şi ropote de aplauze. MAX REINHARDT

Biletele se pot reţine la Cassa teatrului Sidoli.

***Numai o lună!*** ***...deci profitaţi!***

Pentru obţinerea unui **Cadou SOUPLEX**

**1 cremă sau săpun de ras, valoare Lei 25.**

cumpăraţi dela furnizorul Dv.

**10 lame SOUPLEX PLATINE cu lei 100 sau**
**10 „ SOUPLEX VERZI „ „ 75**

Observaţi marca inregistrată, care garantează calitatea

SOUPLEX

**Fabrica: Morecambe-Lancs-Anglia**

**TESTA**
**VINDECĂ:**
**DURERI DE CAP-MIGRENE**
**NEVRALGII-DURERI DE DINŢI**
**RĂCELI-GRIPĂ-JUNGHIURI**

*ÎN FARMACII* *ŞI DROGUERII*

**Toată lumea citeşte marele roman**

**Taina unei orfane**

**Fascicola 1 şi 2 gratis**

**Becuri ELECTRICE garantate Toate voltagele**

**mărcile TUNGSRAM, PHILIPS, WOLFSRAM, OSRAM etc.**

**Cumpăraţi cu preţurile fabricei la Depozitul General *Zaharia Weiss*, Piaţa Unirei**

DENTIST
**I. KREIMER**
S'a mutat *în Piaţa Unirei* deasupra magazinului Pogor (Intrarea lângă Coafor „Uhirea“).

DOCTOR
**Corneliu Stoian**
Genito-urinare, sifilis, venerice
Consultaţii 4—7
strada I. C. Brătianu 58

DOCTORUL
**R. DAMSKER**
str. Ghica-Vodă No. 44-46
consultă zilnic
MEDICINA INTERNA
SIFILIS şi
GENITO-URINARE
*Diatherme şi băi de lumină* între orele 8-11a.m. şi 3-7p. m.

Quadrat Riga

Spitalul de Boli Mintale şi Nervoase Socola Iaşi

### Publicaţiune

Se aduce la cunoştinţa celor interesaţi că în ziua de 2 Decembrie 1933, se vor ţine la spitalul Socola Iaşi, următoarele licitaţii prin bună învoială:

1. La ora 9 dim. pentru furnizarea materialelor necesare refacerei haznalelor şi closetelor la pavilionul administrativ al spitalului Socola, până la suma de lei 34.255.

2. La ora 10 dim. pentru furnizarea materialelor electrice necesare refacerei instalaţiilor de lumină până la suma de 49.914.

Licitaţiile se vor ţine în conformitate cu art. 88-110 din legea contabilităţii publice, Regulamentul O. C. L, şi normele publicate în Monitorul Oficial No. 127 din 7 Iunie 1931.

Toate persoanele care vor lua parte la licitaţie vor depune pe lângă ofertă închisă şi o garanţie de 5 la suta din valoarea furniturei oferite, iar oferta se va face numai în conformitate cu caetul de sarcini care se poate vedea în fiecare zi de lucru dela ora 8—1 la administraţia spitalului Socola.

Medic Primar Director
Dr. L. Ba'lf

## Mica Publicitate

D-R. A. SOCOLOVSCHI, nas, gât, urechi, s'a mutat Cuza-Vodă 42 (casa Cristofor) Cons. 8 jum.-9 jum. 12-2 4-7.

DE INCHIRIAT lângă Facultatea de Medicină, odaie frumos mobilată, având intrare separată, sobă teracotă, lumină electrică şi acces la baie. A se adresa la ziar.

PRACTICANT de birou se caută spre angajare imediată. A se adresa cu oferte scrise la administraţia ziarului sub „B. G“.

CONVENABIL se copiază acte la maşină. Selinger. Strada A. Panu 19.

LUCRATOR, CEASORNICAR angajează Ceasornicăria Pistiner, Lăpuşneanu 16.

DOCTOR
**A. DASCAL**
BOLI INTERNE, VENERICE, SIFILIS, DIATERMIE
Consultaţii şi tratamente între 7 jum.—10 a. m. şi 2—9 seara
Iaşi str. Cuza Vodă 42
(vis-a-vis de Camera de Comerţ)
In aceiaş casă cu
D-na F. Friedman-Dascăl Destistă. Cons. 10-12 şi 3-7

**Doctor Mendel Avram**
Medic de Spital
*Boli Chirurgicale, Boli de femei, Mamoş*
**S'A MUTAT**
**str. I. C. Brătianu 120**
(Etaj)
(Vis-a-vis de Farmac ia Racoviţă)

## Femeile şi părul lung

**Din reformele hitleriştilor**

Acum câtva timp ziarele oficioase ale regimului hitlerist au anunţat că s'a hotărît ca femeile să revie la moda părului lung, întrucât coafura de astăzi nu prezintă nicio seriozitate. Această măsură a provocat, după cum era şi firesc, numeroase proteste din partea multor femei, care cu niciun preţ n'ar părăsi moda à la garconne.

Cum asemenea proteste au venit şi dela membre de seamă ale partidului naţ onal-socialist, comisiunea de modă s'a întrunit din nou la Berlin şi a revenit asupra dispoziţiei luate. Astfel s'a decis că moda părului lung nu este obl gatorie. Se recomandă însă în mod stăruitor această modă, întrucât ea se integrează perfect în programul hitlerist, care vrea ca femeia germană să reprezinte ti ul naţional şi să nu mai maimuţărească modele din străinătate.

Dar e prea puţin probabil că femeile ar renunţa la coafura modernă...

## Cronica spectacolelor

**20 NOEMBRIE**

**Teatrul Naţional.**-Relache.

**Cinema Trianon.** — *„Pescarul din San-Diego“* cu Richard Arlen, Zitta Johann şi Edw. Robison; *„Nu fi geloasă“* cu Carmen Boni şi Andre Roanée. Jurnal sonor *Fox*. In pauze: producţiile ciovnilor muzicali *Thomis Tumbuctu*.

**Cinema Sidoli.** — *„Carne din carnea mea“* cu Dorothy Petersen; *„Theodore et comp“* cu Raimu şi Albert Prejan.

**Cinema Phoenix.**—*„Floarea din Lugano“* cu Magda Schneider şi Otto Walburg; *„Cânlecul vieţii“* (Misterele sexualităţii). Film realizat de regi orul Alex. Granowsky.

**Cinema Roxy.**—*„Simfonia celor 6 milioane“* cu Irene Dunne şi Ricardo Cortez.

Complectări: *Romanţa sentimentală, Pathe Journal şi Miky în Frigo l detectiv.*

**Bereria Luther.**— Localul cel mai agreat. Muzică excelentă. Supeuri speciale după spectacol. Preţuri moderate. **Barul din salonul de sus deschis zilnic.**

## Crima de lângă Bârlad

Bârlad 20. — Autorităţile, au fost înştiinţate că locuitorul Dumitru C. Barbu din comuna Căbeşti, a omorât cu un foc de revolver pe consăteanul I. R. Vizitiu.

Criminalul, care, după săvârşirea omorului, fugise, a fost prins şi arestat de jandarmi.

Parchetul, a dispus să se facă autopsia cadavrului.

Mobilul crimei, încă nu se cunoaşte.

*Sandu*

**Reduceri de preţuri!**

CALITATEA RĂMÂNÂND NESCHIMBATĂ

DELA 15 NOEMBRIE 1933:

*Lame de ras Gillette 10 bucăţi Lei 100*
*Lame de ras Valet 10 bucăţi Lei 100*
*Lame de ras Probak 10 bucăţi Lei 100*
*Lame de ras Mem de Lux 10 bucăţi Lei 60*

DE VÂNZARE PRETUTINDENI

Gillette

# Măsuri sanitare pentru combaterea epidemiilor

## Acţiunea d-lor d-ri Ciucă şi Cădere

Am anunţat că d. profesor dr. Ciucă, reîntors în localitate, şi-a reluat catedra şi conducerea institutului de higienă.

*

La primul curs, în asistenţa unui numeros grup de medici, d. dr. Ciucă a omagiat întâi memoria marilor dispăruţi d-rii Roux şi Calmette. Primul a salvat copiii de anghina difterică, iar al doilea a înfrânat tuberculoza la copii.

Cuvântarea profesorului a răspîndit o emoţie generală.

*

Luând direcţiunea institutului de higienă, d. dr. Ciucă a invitat pe medici de a colabora cu reprezentanţii sanitari în judeţ şi în oraş, ca ajutorarea medicală să fie cât mai intensă şi apărarea sănătăţii publice să fie cât mai eficace.

D. dr. Ciucă a făcut primul pas, vizitând pe d-nii d-ri Bulău, Cădere şi C. Vasiliu, interesându-se de starea lucrurilor şi promiţând tot concursul său şi al colaboratorilor săi.

In ceia ce priveşte problemele sanitare ce frământă oraşul, d-sa a promis d-lui dr. Cădere chiar o colaborare zilnică, în special pentru combaterea scarlatinei şi a anghinei difterice, ce se prezintă cu complicaţii grave.

Intâia mare măsură, stabilită de d-nii d-ri Ciucă şi Cădere, e întemeierea de staţiuni de vaccinare în diferite centre ale oraşului, ca ajutorul preventiv să nu sufere nici o întârziere.

*

Intrebat de situaţia sanitară din China, d. profesor dr. Ciucă, a răspuns că chinejii aveau o aversiune împotriva medicilor albi şi preferau pe medicii chineji.

Incetul cu încetul însă, văzând activitatea rodnică a medicilor albi, chinejii s'au îndrăgostit cu dragoste spre ei,—şi le acordă toată încrederea.

*

D. prof. dr. Ciucă va vizita în cursul săptămânii circomscripţia model de la Tomeşti.

DAN

x **Podgoreni!** dacă doriţi să vă *rămâie vinul dulce* şi *gustos* întrebuinţaţi preparatul *„Fermenticid“ care opreşte fermentaţia şi conservă toate proprietăţile naturale ale vinului. Vinul rămâne dulce şi se conservă timp îndelungat. Este singurul preparat aprobat de institutul de chimie al statului sub No. 2574 | 906 O cutie este suficientă pentru 1000 litri de must.*

## Candidaţii liberali la Dorohoi

Dorohoi 20 — Clubul naţional-liberal din localitate a depus listele de candidaţi pentru alegerile dela senat şi cameră.

Candidează la cameră d-nii: Ion Pilat, Nicu Stoianovici, Remus Bălănescu şi Haralambie Dimitriu. La senat, colegiul universal, candidează d. Gh. Gh. Tomaziu, iar la colegiul comunal d. Ion Franc.

Clubul naţional-ţărănesc încă n'a întocmit lista dar este sigur că în frunte la Cameră va candida d. avocat Alex. Răutu, fost pefect de Dorohoi,

*Sandy*

x In cursul săptămânii viitoare se va ţine concursul pentru ocuparea unui post de medic de spital la Tg. Frumos.

# Cazul P. Constantinescu-Iaşi

## O precizare a facultăţii de teologie din Chişinău

Din partea decanatului facultăţii de teologie din Chişinău primim următoarele:

„De oarece comunicatul anterior a fost de către unii greşit interpretat, ţinem să precizăm, că activitatea d-lui prof. P. Constantinescu-Iaşi nu formează obiectul vreunei cercetări din partea Facultăţii.

Până în prezent aceasta n'a fost sesizată de autorităţile în drept şi nici n'a primit vreun act oficial, din care să rezulte vreo vină pentru D-l prof. P. Constantinescu-Iaşi.

Dimpotrivă, cum rezultă din certificatul Nr. 8558 din 8 Noembrie 1933, eliberat de Parchetul General de pe lângă Curtea de Apel Chişinău, cercetările cu privire la un pretins atentat la bunele moravuri au dovedit netemeinicia oricărei învinuiri, clasându-se afacerea.

Astfel stând lucrurile, d-l profesor P. Constantinescu-Iaşi se bucură de toată autoritatea şi de tot prestigiul în mijlocul colegilor săi şi al studenţimei“.

## Instalarea noului prefect la Dorohoi

Dorohoi 20.— Sâmbătă a avut loc instalarea d-lui dr. Valerian Petrovici, noul prefect al judeţului Dorohoi.

D. I. Pilat, şeful organizaţiei liberale, a recomandat pe noul prefect ca un element de valoare.

Au vorbit apoi protoereul Grigorescu, în numele consiliului eparhial, d. avocat Ş. Scriban, din partea clubului liberal, d. Ilie Coban, în numele corpului didactic, d. avocat Jean Chises, din partea tineretului liberal, d. av. Gh. Florescu, fostul primar al Dorohoiului şi d. Artur Belu, directorul prefecturii.

Tuturor le-a răspuns d. dr. Valerian Petrovici, mulţumind pentru încrederea acordată şi promiţînd că-şi va face deplin datoria.

S. Sandy

x Doctorul BRENER *specialist mamoş*, boli de femei consultaţii dela 2 până la 4 p. m.

## INFORMAŢIUNI

x *Din Bucureşti se anunţă că marchizul d'Ormesson, ministrul Franţei în România, l-a vizitat ieri pe d. Titulescu. Ambasadorul a ţinut să precizeze în legătură cu unele zvonuri, că Franţa nu se amestecă în politica internă a statelor şi deci e complect străină de modul cum s'a soluţionat criza politică din România.*

*D. Titulescu a răspuns că declaraţia corespunde adevărului şi că niciodată Franţa n'a intervenit în favoarea sau defavoarea vreunui partid politic românesc.*

x **Tragerea premiilor ziarului „Opinia“ va avea loc Duminică 26 Noembrie ora 11 dimineaţa în sa a Trianon**

**In curând o nouă serie de mari premii gratuite.**

x D. Const. Balan fosul perceptor al com. P.-Iloaei a făcut apel la Curte, contra sentinţei prin care a fost condamnat la un an închisoare.

El este acuzat de a fi încasat o rebipisă, însuşindu-şi banii.

Daţi pentru Asistenţa Socială a Municipiului Iaşi. Doamnele din comitet, vor începe cheta.

Eşeni,

Sunteţi călduros rugaţi să aveţi obolul Dv. pregătit; să-l daţi cu bună voinţă; apreciaţi munca grea a persoanelor din comitet şi nu le faceţi să aştepte mult în frig.

# Figuri din Baroul Eşan

## Leopold Hax

(Continuarea din pag. I-a)

dopol din Iaşi face un testament olograf, prin care, după ce împarte averea de vre-o şase sute de mii de lei rudelor sale, lasă şi Primăriei un legat de zece mii lei, *cu sarcina de a întreţine şi repara cavoul şi monumentul de la mormântul ei, şi a face să ardă la mormânt candela—în permanenţă.*

In 1917 deschizându-se succesiunea prin moartea testatoarei, Primăria urmând să se pronunţe asupra acceptărei legatului, a cerut avizul serv. Contencios.

Avocaţii titulari—jurişti consumaţi — au găsit că e mai prudent să se eclipseze şi să-l lase pe Hax—care era avocat *diurnist* la Comună (sub care formă încasa o mică diurnă lunară) să facă el referatul cerut; ş'atunci Hax cu vocea lui tremurătoare, dar cu mintea lucidă, *dictează* următorul referat:

„este de regulă o datorie pioasă a rudelor defunctului; „dar oamenii evlavioşi au „obişnuit de mult a institui „executori testamentari speciali, însărcinaţi cu îngrijirea mormântului lor, punându-le la dispoziţie sume, de „multe ori, cu mult mai mari „decât era nevoie; şi aceasta „numai pentru ca mortul să „se asigure de solicitudinea „lor.

„Eu unul care nu cred în „eternitatea sufletului, socot „legatul economicos al defunctei Papadopol drept un „calcul ca, cu puţină cheltuială, testatoarea să aibă „îngrijirea cerută pentru o „perioadă cât mai îndelungată „deoarece viaţa unei comune „depăşeşte cu mult liniştea „vieţii unei persoane fizice. „De şi după regulamentul cimitirelor, Comuna nu se obligă la nici un fapt sau „ceremonial pentru cultul morţilor degenerat azi, după „concepţiile individuale, într'o „pură superstiţie,—sunt de „părere a se supune cazul „Consiliului, suveran să treacă peste toate consideraţiile „de ordin moral sau juridic „şi să accepte legatul făcut „de o persoană evlavioasă, „care n'a lăsat nimic din „din marea ei avere pentru „binefaceri.

„Acceptarea legatului nu „atrage pentru comună alt risc, „de cât doar, *sarcasmul unui „umorist*“.

Consiliul Comunal, apreciind referatul lui Hax, scînteietor de vervă, ironie şi umor, *a renunţat* la legatul def. Capadopol.

Şi iată cum Hax a împedicat Comuna să accepte legatul, care ar fi asigurat testatoarei o candelă aprinsă în permanenţă, pe când uşa, cine ştie... mormântul ei o fi luminat de vre-o stea, care, *poate*, „s'a strâns de mult în despărţări albastre“, cum adinioară sărmanul Eminescu.

Mai avea Hax un dar deosebit de a caracteriza pe cine va printr'un singur cuvânt—ce scânteia de spirit—alcătuit dintr'o silabă aşezată în capul sau în coada numelui respectiv.

Se bucura de foarte multe simpatii şi era tot-deauna solicitat la mesele prietenilor şi cunoscuţilor aflători în berării, cari ţineau să-l aibă lângă dânşii ca pe un tovaraş de preţ, cu care doriau să atragă atenţia celorlalţi... aşa după cum snobii, în lipsă de calităţi personale cu care să strulăciască şi să atragă, atenţia, exibă un cal de rasă, ori un căţeluş de specie rară a cărui coadă face furori în „lumea elegantă“...

Dacă excelentele lui daruri spirituale s'ar fi putut dezvolta în condiţii prielnice, Hax ar fi devenit o personalitate de marcă, un cuceritor spiritual, a cărui amintire ar fi supravieţuit câtor-va generaţii.

Dar grijile zilnice îl cufundau tot mai mult, risipindu-i puterile trupeşti şi sufleteşti, fără însă a-i reduce individualitatea la nivelul milioanelor de indivizi perduţi ca nişte stropi în valurile oceanului omenesc.

In clipa morţii, Hax trebue să fi spus, sarcatic ca totdeauna: *Tirez le rideau, la farce est jouée...* C-tin Leon

**Bonurile de premii**

**Se preschimbă zilnic la Administraţia ziarului „Opinia“ în orele de dimineaţa**

# ŞI GRUPUL FLORIN SION

## A TRECUT LA LIBERALI

Intâlnind pe d. Iorgu Sion, l-am întrebat asupra atitudinii politice. D-sa ne-a răspuns:

— „Douăzeci şi trei ani de v ţ i b rală m-au creiat prieteni, ce nu se pot deslega. Trecând la Ducişti, mi-e teamă că unii prieteni se vor uita chorâş la mine; să las pe prietenii, cu cari am fost alături în ultimii ani, se vor uita şi ei cu jenă. Stau încă singurel şi privesc mişarea din Piaţa Unirii".

Şi mişcarea continuă... Astfel se afirmă că şi d-nii N. Dobrovici şi Mărgărint, împreună cu sectoarele lor, sînt decişi să treacă în clubul guvernamental.

Deasemenea d. Florin Sion şi prietenii săi au devenit liberali. Recepţia va avea loc Joi, în prezenţa d-lui Victor Iamandi.

DAN

**Recepţia de Sâmbătă**

La clubul liberalilor guvernamentali a avut loc Sâmbătă seara recepţia în organizaţie a d-lor farmacist Beceanu, av. I. Bantaş şi grupul de intelectuali în frunte cu d. prof. Stamboliu, despre care am scris în ziarul nostu.

Şedinţa a fost prezidată de energicul vice-preşedinte al liberalilor ieşeni, d. Osvald Racovitză. D-sa a salutat revenirea la matcă a fruntaşilor, urându-le spor la muncă.

Au vorbit apoi in chip emoţionant şi făcând profesiuni de credinţă d-nii Beceanu, I. Bantaş şi Stamboliu, care şi-au exprimat mulţumirea sufletească de a-şi revedea foştii tovarăşi în casa comună a liberalilor.

D. Iancu Zippa a rostit deasemenea un „bun venit" noui-lor fraţi de luptă, după care d. Racovitză a adus elogii d-lui subsecretar de stat Victor Iamandi.

S'a ratificat înscrierea în club a peste 200 membri.

*

**Lupta electorală...**

a fost inaugurată chiar Sâmbătă seara printr'o întrunire în Tg. Cucului.

Iar eri Duminica, s'au ţinut nu mai puţin de 12 întruniri în străzile: Socola, la „Cinematograful nostru", Costache Negri, Şmârdan, Uzinei, Sft. Lazăr, Tataraşi, Păcurari, etc.

La aceste adunări au luat cuvântul d-nii O. Racovitză, prof. M. David, Vasiliu-Voina, prof. Em. Diaconescu, Leopold Spiegler, av. Matache Georgescu, Beceanu, C. Sandberg, av. Velciu, av. Berceanu, Bühnstock, avocat Schwartz, avocat Pavel, N. Stanciu, etc.

Alegătorii evrei au fost sfătuiţi ca spre binele lor să nu se izoleze pe liste separate, ci să dea concurs nelimitat actualului guvern, care are ca principiu menţinerea ordinei şi a dreptăţii pentru toţi.

La întrunirea din sala „Plevna" din str. Smârdan s'a făcut recepţia sectorului georgist respectiv, care a părăsit pe d. prof. Sadoveanu.

Iar în sectorul d-lui Voina s'au făcut alte achiziţii în frunte cu d. av. Dascălu.

*

D. Const. Marcopol a înfiinţat un sector liberal în strada Costache Negri şi care cuprinde mai multe străzi. D. Marcopol a devenit activ şi munceşte intens, făcând noui înscrieri.

In ultimele zile a mai prins în volum ţinând în acest mod, să se aşeze pe fotoliul de ajutor de primar ocupat pe vremuri de d. Traian Jellea.

*

D. Victor Iamandi soseşte Mercuri la Iaşi. Cu acest prilej va avea loc întrunirea plenară a delegaţiei permanente şi o şedinţă a fruntaşilor guvernamentali pentru desemnarea demnitarilor.

*Nst.*

x **Gudronul vegetal Dr. Rătianu cu Balsam de Tolu şi Thyocol, aprobat de Consiliul Sanitar Superior, se recomandă cu succes contra tusei în Bronchitele cronice şi în toate afecţiunile pulmonare. Desinfectează şi curăţă plămânii de mucosităţi. Depozit Farmacia Dr. Rătianu Iaşi.**

## In jurul asasinatului

### dela spitalul „Crucea Roşie"

VASILE ZUGRAVU
victima

Parchetul local a înregistrat un denunţ în legătură cu asasinarea intendentului V. Zugravu de la spitalul „Crucea Roşie".

Se arată că autorul crimei ar fi fost în serviciul Spitalului. De altfel persoana indicată, un basarabean, a dispărut de la serviciu chiar din ziua crimei.

Autorităţile poliţieneşti din localitate, l-au pus în urmărire, spre a verifica şi acest denunţ.

REP.

# LUPTA LIBERALILOR CONTRA PREOŢILOR ANTISEMIŢI

## Intervenţie la Mitropolit — Propaganda la sate — Se vor aplica sancţiuni

După cum se ştie, în tot cursul verii cuziştii au făcut o intinsă propagandă la sate.

Bineînţeles, eforturile lor au înregistrat succes în multe părţi.

Fapt mai interesant însă, este că şi unii preoţi fac politică antisemită, depunându-şi chiar şi candidaturile pe listele cuziste şi gardiste.

In această privinţă, iată ce ne declară un distins preot ieşan membru marcant în asociaţia clericală şi în clubul liberal:

— „La sate extremismul de dreapta e în floare. E un adevăr crud.

„Şi aceasta cu atât mai grav cu cât tocmai acei cari trebue să dea dovadă de umanitarism, acei care reprezintă simbolul păcii şi al liniştei: preoţii, — tocmai ei încurajează aceste porniri anarhice, aruncând neghina urii în mijlocul poporului.

„Dar spre binele bisericii, această politică au îmbrăţişat-o foarte puţin preoţi *şi aceia îşi vor ispăşi păcatul*".

*

Se anunţă că ministerul de interne, prin d. Victor Iamandi sub-secretar de stat, va cere I. P. S. S. Mitropolitului Pimen de a se lua măsuri contra preoţilor antisemiţi.

Se crede că chiriarhul Moldovei va lansa în acest scop o nouă circulară prin care va îndemna pe preoţi de a nu face politică antisemită.

*

Incepând de ieri, liberalii au deschis lupta electorală la sate.

Cu acest prilej guvernamentalii au constatat că adversarii cei mai dârji sînt cuziştii.

Pentru centrele mai puternice ale cuziştilor, liberalii au format un comitet de combatere, în frunte cu părintele Gheorghe Niculea.

Faţă de măsurile ce le iau guvernamentalii, se pregătesc şi cuziştii. Ei vor face carteluri electorale cu grupările de dreapta.

Deocamdată d. Gh. Cuza a avut o consfătuire cu d. Armand Habacher, şeful organizaţiei naţional-socialiste din Cetatea-Albă, cu care a discutat chestiunea cartelului.

In Ardeal cuziştii vor face cartel cu germanii d-lui Fabricius; iar în Bucovina probabil cu ucrainenii.

Gr. Spiru

## Alegerea noului comitet al Studenţilor în Farmacie

Expirând mandatul, vechiului comitet în frunte cu d. Cristian Maiorovici, s'a ales o comisiune interimară, pentru a controla şi-a verifica gestiunea vechiului comitet.

Joi comisiunea interimară, depunându-şi raportul, s'a procedat la alegerea noului comitet.

Au fost proclamaţi aleşi cu unanimitate de voturi:

Preşedinte. Ichim Constantin

Vice-preşedinţi. Rivalet Adrian şi Clement Cezar.

Secretar general. Caufman Şmil.

Secretar de şedinţă. D-na Feder Giosanu Ortansa.

Bibliotecari. Czegka Eugen, Popescu Irina şi Swetowati Achile.

Casier Bela Şteinberg.

Cenzori: Gandori Maria şi Stein Sandu.

Noul comitet îşi va începe activitatea, în localul propriu al Studenţilor în Farmacie, dotat cu o bogată bibliotecă, cu ultimele noutăţi ştiinţifice apărute.

Aceasta s'a putut realiza, graţie concursului nepreţuit, al d-lui prof. dr. Al. Ionescu-Matiu.

L.

Quadrat Riga

## Un succes pentru Iaşi şi Moldova

Am relatat că d. N. Gheorghiadi, preşedintele Camerei de Comerţ şi industrie din localitate, a obţinut un frumos succes la Bucureşti, fiind ales cu mare majoritate în consiliul de ad-ţie al Uniunei generale a Camerei de Comerţ.

Ziarele din Capitală au subliniat discursul d-lui N. Gheorghiadi, căruia i-au adus elogii.

Astfel în „Aspectele" dela darea de seamă a adunării generale a Uniunei, d. M. Sevastos scrie în „Dimineaţă:

„Două alegeri au avut un caracter deosebit: a d-lui Sinado, ca reprezentat al Basarabiei, şi a d-lui N. Gheorghiadi —reprezentantul Iaşilor şi al Moldovei.

Pledând pentru un loc cuvenit Iaşilor, d. Gheorghiadi — într'o cuvântare demnă şi vibrantă — n'a cerut milă pentru Iaşi.

N'a spus că-i vorba de-un oraş, care merită să fie plâns — ci a pretins cu vigoare, şi cu fruntea sus, drepturile unui oraş care şi-a dat contribuţia la tezaurul cultural, politic şi economic al României. Cuvintele d-sale au fost acoperite de aplauze, iar rezultatul alegerii a însemnat un succes eşan şi moldovenesc".

x **Pomada Balsano,** dă cele mai bune rezultate tratamentul eczemelor şi afecţiunilor cronice ale pielei.

In ambalaj original se găseşte numai la **Farmacia Dr. D. Beceanu, Piaţa Halei Iaşi.**

1

## S'a realizat înţelegerea

### între primărie şi episcopia catolică

Este cunoscut conflictul ivit între primăria Iaşi şi Episcopia catolică din localitate, pe chestia exproprierii terenului din Str. Comănescu unde se află situat Seminarul Catolic, în vederea construirii, în acel loc a unui nou rezervor de apă.

Discuţia pe cale amiabilă între primarul Iaşului şi Episcopul Robu a reuşit să ducă mai curând de cât se credea la o conciliere.

Sâmbătă după amează d. primar Bogdan a cerut Tribunalului să citeze pe Monseniorul Robu pentru a-i lua declaraţiunea că se învoeşte la exproprierea terenului, proprietatea episcopiei.

Lucrările pentru efectuarea rezervorului vor începe astfel foarte curând.

*Rep.*

## Camera de Muncă

### şi orarul la magazine

Preşedintele Camerei de muncă d. Gh. Colcea, a emis o nouă ordonanţă cu privire la respectarea orarului de muncă şi al repauzului duminical la magazine.

Ordonanţa fixează orele de repaos între 1-3 la prânz, iar seara de la ora 7.

Cu acelaş prilej preşedintele Camerei de muncă face şi un călduros apel către publicul consumator, cerându-i să-şi facă cumpărăturile în orele fixate pentru lucru, spre a nu colabora cu patronii la nerespectarea legii.

*D. Zl.*

# INFORMAŢIUNI

x Potrivit dispoziţiunilor din legea modificată a asanării datoriilor, guvernul va prelungi prin decret regal moratoriul acordat diferittelor categorii de debitori.

Moratorul va fi prelungit până la 1 Februarie. 1934.

x **Fostul prefect de poliţie** d. Eugen Pavlescu a fost dat în judecată Camerei de muncă Iaşi, pe motiv că a permis unor librării să ţie deschis Dumineca, în timpul sezonului şcolilor. Camera de muncă judecând procesul, şi-a declinat competinţa în favoarea Tribunalului.

x **Altă caravană palestineană.**—Un alt grup de evrei ieşeni, compus din 20 de persoane au hotărât să plece în Palestina.

Iniţiativa şi conducerea o are d. farmacist Martin Welt.

Plecarea va avea loc în luna Ianuarie.

Grupul pregăteşte un frumos festival artistic urmat de bal.

x *Un voiajor dispărut.* Comerciantul M. Şpaer din str. Sărărie a reclamat Parchetului pe voiajorul Leopold Polack din Maramureş.

D. Şpaer a comandat dela numitul voiajor nişte mărfuri dându-i un aconto, fără ca acesta să execute însă comanda.

Făcându-se cercetări la domiciliul voiajorului, s'a putut stabili că acesta a dispărut în Cehoslovacia.

Se crede că voiajorul ar fi înşelat mai mulţi comercianţi.

x Tânăra Maria Gaiţa din Prigoreni-Iaşi s'a plâns justiţiei că a fost ademenită şi siluită de locuitorul D. Ciobanu din acea comună.

x Brutarul Kisel Dulce din str. Socola a făcut apel împotriva amenzii care i-a fost aplicată ministerul agriculturii pentru contravenţie la legea timbrului.

x **Terminîndu-se bonurile pentru seria de premii în curs—toţi cetitorii sunt rugaţi a le aduce la administraţia ziarului Str. Lăpuşneanu 37 spre preschimbare.**

**Cetitorii din provincie pe lângă taxa de preschimbare de 5 lei—sunt rugaţi să trimeată şi mărci pentru răspuns.**

x A fost trimis în judecată pentru excrocherie comerciantul Bercu Clingher din Piaţa Halei.

Acesta ar fi vândut nişte marfă, unei cliente înşelând-o la măsurat.

x D. dr. Berbeciu a reclamat justiţiei pentru ultraj pe d. V. Teaciuc din str. Morilor.

x **Sportul.**—Matchurile de foot-ball disputate ieri pentru campionatul Moldovei, s'au terminat cu următoarele rezultate:

„Textila" a învins „Victoria" cu 3—2 (0—1); iar la Paşcani „Unirea C. F. R." a dispus de „Generala" cu 3—0 0—0).

x **Dela averescani.**—Toţi membrii partidului poporului din Iaşi, sunt convocaţi pentru mâine Marţi la ora 7 seara, la sediul organizaţiei din str. Lăpuşneanu.

D. P. Pogonat şeful organizaţiei, va face o expunere a situaţiei politice şi va aduce la cunoştinţă hotărârile comitetului central al partidului, în legătură cu începerea campaniei electorale.

x In str. Elena Doamna, tramvaiul din Păcurari condus de d. T. Obadă s'a ciocnit cu căruţa d-lui Hună David. Vehiculele au fost avariate.

x D-ra Ortansa Stroja, distinsa studenta a facultăţii noastre de Litere şi Filosofie, şi-a trecut licenţa în Filosofie clasică cu mult succes, obţinând menţiunea „foarte bine" şi fiind viu felicitată de comisiune.

x Comitetul de conducere al Orfelinatului evreesc din str. Mârzescu, organizează o serată grandioasă cu prilejul revelionului.

Surprizele pentru cotillon vor fi aduse din Paris.

x D. Mircea Gasparovici a fost numit director de cabinet al d-lui ministru de interne.

## Ansamblul vienez la „Sidoli"

Ziarele din Ardeal consacră coloane întregi turneului reputatului regisor Max Reinhardt cu ansamblul său dela „Josefstadt Theater".

„Ist Geraldine ein Engel", savuroasa comedie a lui Jaray,— care a făcut înconjurul lumii recoltând mari succese, — se va juca Vineri seara la „Sidoli".

Vedetele distribuţiei sunt Oskar Karlweiss (cunoscut din filme „Două inimi într'un vals"), H. Thimig şi frumoasa Paula Wessely.

Spectacolul se oferă în condiţii bune de montare,— ar preţurile locurilor sunt ieftine. De unde se şi explică aglomeraţia de reţineri.

## INCIDENT la judecătoria de muncă

### între un asesor şi un avocat

La Judecatoria de Muncă din Piaţa-Unirei, s'a produs azi dimineaţă un incident între d. av. Petroni şi d. Adolf Horovitz, vice-preşedinte al Camerii de Muncă şi asesor al judecătoriei.

Nu lipsea mult ca incidentul să ducă la o încăerare.

Dl. Adolf Horovitz a făcut o reclamaţie către Parchet, înconştiinţând totodată despre cele petrecute şi pe d. av. P. Pogonat, decanul Baroului.

DOCTOR
SOLO SCHREIFEL
BOLI INTERNE, PIELE, VENERICE, SIFILIS
Raze Ultraviolete, Diatermie, Analize de sânge
Consultaţii şi tratamente zilnic între 8-11 şi 2-9 seara
Strada Anastasie Panu 70 (vis-a-vis de Palatul Ad-tiv)

MODA 1933|1934:
CATIFELE DE MATASE
OTTOMANURI DE MATASE
*Asortiment superb numai la*
GALLIA
*Sucursala IAŞI*
*Str. Cuza-Vodă No. 83*

CINEMA ROXY
Cu începere de astăzi Luni 20 şi până Dum. 26 Nov. incl. ATENŢIUNE.
Spectacolul începe fix la ora 3 şi rulează fără întrerupere.
Uu film al întregii umanităţ !..
SIMFONIA
celor Şase Milioane
după celebrul roman al celei mai mari scriitoare americane FANNIE HURST
Magistral interpretat de IRENE DUNNE supe ba eroină din recentul film DRAGOSTEA IGNOREAZA LEGILE şi simpaticul artist american RICARDO CORTEZ.
Un film de umanitate extraordinară a cărui erou este d-rul Felix care în prima sa carte de medicină scrie următorul text: „Cu aceste două mâini voi reda paralticului puterea de a umbla şi debilului sănătate. Voi ajuta pe cel nevoiaş şi voi aduce mângâiere muribundului. Acesta mi e jurământu în templul alinării suferinţii omeneşti".
Programul începe cu
Romanţa sentimentală
în regia celui mai mare regisor S. M. EISENŞTEIN regisorul lui POTEMKIN. Muzica Alexis Anhalghelschy cântat de cântăreaţa rusă MARA GRY.
Pathe-Journal cu ultimele ştiri din lumea întreagă şi ACTUALITĂŢI FEMENINE
şi comedia excentrică Frigoli detectiv jucată de Miky
complectează bogatul program.
Intrarea generală Lei 15 plus aviaţia.

Zdrobiţi de durere şi în veci nemângâiaţi: Marie Wechsler, Betti şi Carol Wechsler cu copiii, Rosa şi Jacques Grünspan cu copii, Dora şi Max Silberman, Pincu şi Dori Wechsler cu copilul, Rubin Wechsler, soţie, fiice, fii, gineri, noră şi nepoţi, precum şi întreaga familie, anunţă încetarea din viaţă a scumpului lor

**Favel Wechsler**

comerciant

răpit din mijlocul alor săi Duminică 19 Noembrie.

Inmormântarea va avea loc astăzi Luni 20 Noembrie a. c. ora 2 p. m. carul funebru pornind dela locuinţa defunctului din strada Ştefan cel Mare 58. Iaşi Noembrie 1933.

Camera de Comerţ şi Industrie Iaşi, anunţă cu durere încetarea din viaţă a lui

**Favel Wechsler**

comerciant de manufactură en-gros

şi invită pe toţi comercianţii a lua parte la înmormântarea care va avea loc astăzi Luni 20 Noembrie 1933 ora 2 p. m.

Cortegiul va porni dela locuinţa defunctului din strada Ştefan cel Mare 58.

## Informaţiuni

x D-nii învăţători îşi mai pot procura cărţile şcolare, primare la magazinul „Cuibul Păsărilor".

x Agende noui 1934. pentru d-nii avocaţi, au sosit la Cartea Românească. Execuţie ireproşabilă şi se vând cu preţuri extrem de modeste.

x *Doctorul Ghideon Bierer specialist în chirurgie ortopedică şi ortopedie, fost timp îndelung şi operator la clinica Prof. Lorenz (Viena), medic şef al spitalului de tuberculoasă osoasă, soseşte la Iaşi şi primeşte numai câteva zile bolnavi ortopedici: schilodiri înăscute şi contractate, strâmbări ale coloanei vertebrale şi ale extremităţilor, paralizii, boli de oase şi de încheeturi. inflamaţiuni tuberculoză, urmări de accidente. Efectuarea de bandaje, corsete aparate.*

*D-sa primeşte bolnavi în zilele de 25, 26, 27, 28 Nov. în cabinetul d-lui Dr. Adolf Lederländler strada Vasile Stroescu 16.*

VIZITIU perfect se caută la Colonia de muncă Galata.

PREPAR elevi, Posed scrisori de mulţumire a părinţilor—Davidovici — Banca judetului.

MAGAZINUL BARASCH strada I. C. Brătianu vinde articolele de manufactură cu preţuri foarte reduse.

Şoşoni Galoşi Quadrat Riga

VINERI 24 crt. SE DESCHIDE
Marea Expoziţie
de Covoare Orientale
în str. Lăpuşneanu No. 6

# ULTIMA ORĂ

## Convocarea Corpului electoral

### PARTIDELE IN ALEGERI

Bucureşti 20. — Parlamentul a fost dizolvat. Decretul respectiv a fost trimis ieri la Monitorul Oficial şi va apărea astăzi în ediţie specială, cu data de 20 Noembre.

Alegerile vor avea loc la datele următoare:

20 Decembre pentru Cameră.

22 Decembre pentru Senat, colegiul votului universal.

28 Decembre, Senat, colegiul consiliilor.

29 Decembre, Senat, Camere profesionale şi Universităţi.

Noile camere se vor întruni la 15 Ianuar 1934.

*

**Ieri guvernul a comunicat telegrafic, decretul de mai sus, preşedinţilor de tribunale, pentru a constitui birouri electorale.**

**S'au fixat şi capii de listă ai partidului liberal. Deplidă:** Dl. *I. G. Duca* candidază la Ilfov şi Vilcea; d. *Dinu Brătianu,* la Muscel; d. *G. Tătărescu* la Gorj; d. *R. Franasovici* la Mehedinţi; d. *Victor Iamandi* la Iaşi; d. *D. Iuca* la Vlaşca etc.

*

**Guvernul va pune pe listele sale un număr de comercianţi şi industriaşi. In acest scop, a luat contact cu Uniunea Camerelor de Comerţ şi Industrie.**

*

Se afirmă de asemenea că guvernul face cartel cu Uniunea Evreilor Români.

#### La Averescani

**Ieri s'a** întrunit comitetul de direcţie al partidului poporului. D. mareşal Averescu a criticat felul cum s'a alcătuit guvernul Duca.

**S'a** hotărât ca partidul să participe la alegeri şi să ducă o luptă energică contra guvernului. O comisie a fost însărcinată cu redactarea unui manifest către ţară.

#### La lunianişti

**Clubul** radical-ţărănesc a ţinut ieri şedinţă. D. Gr. Iunian a criticat constituirea guvernului Duca, pe care-l socoate inactual şi dăunător intereselor ţării.

D-l C. Stere a făcut o analiză a parlamentarismului. **S'au fixat** apoi capii de listă, între care: d. *Gr. Iunian* la Ilfov, Gorj şi Făgăraş; d. *C. Stere* la Soroca, Lăpuşna şi Cetatea Albă; d. *C. Damian* la Bacău; d. *I. Apăteanu* la Boloşani; d. *D. Vlad* la Covurlui; d. *C. Stroici* la Dorohoi; d. *N. Lazaride* la Neamţ etc.

#### La argetoianişti

**La clubul** Uniunii agrare, d. Argetoianu a făcut ieri un expozeu exprimându-şi îndoiala că guvernul Duca ar putea da soluţii pentru problemele principale ale vremii. S'a redactat un manifest către ţară, în care se afirmă că interesele debitorilor sânt în primejdie.

#### Un protest

Faţă de suspendarea pe timp de 15 zile a oficiosului georgist „Mişcarea", d. Gh. Brătianu a declarat că guvernul procedează cu un regim de ocupaţie străină şi duşmană. Dl. Gh. Brătianu ameninţă că la violenţă va răspunde cu violenţă.

## Pentru ajutorarea comercianţilor

### Un regim tolerant, al orarului la magazine

Ieri s'a prezintat la prefectura de judeţ, o delegaţie a Camerei de Muncă, formată din d-nii Gh. Colcea, I. Georgescu şi F. Gugu, arătând că în urma hotărârei comitetului de direcţie, s'a decis a se lua măsuri pentru aplicarea strictă a orarului de muncă.

D. Eduard Lăzărescu, prefectul de judeţ, a dat un răspuns plin de rezervă în ceia ce priveşte strictaţea măsurilor ce se vor lua contra comercianţilor.

D. Lăzărescu a arătat că legea muncii cuprinde dispoziţii uniforme, făcute de către biroul internaţional din Geneva, dar care e imposibil să se aplice în mod rigid. Mai ales acum, când sătenii ce vin Duminică în oraş, au nevoie a se aproviziona cu cele necesare.

Se vor lua măsuri numai împotriva comercianţilor care vor abuza prea mult.

Ley.

## ORA 3

## Violentă încăerare

### între ducişti şi georgişti

Buc. 20. O gravă încăerare s'a produs azi între ducişti şi georgişti, cu prilejul depunerii candidaturilor la tribunal. Ambele tabere s'au luat la ceartă, şi-au aruncat invective şi apoi a izbucnit o bataie în toată regula, condusă de boxerul Pavelescu, care se află în fruntea georgiştilor.

După o ciomăgeală puternică, au căzut pe teren şi au fost ridicaţi cu „Salvarea" boxerul Pavelescu şi încă doi georgişti.

### Se amână conferinţa dezarmării

**Paris 20.**—Corespondentul din Geneva al ziarului „Petit-Parisien" transmite că conferinţa dezarmării va fi probabil amânată din nou peutru luna Ianuar.

### Raporturile ruso-americane

Washington 20. — D. Troianowski, fost ministru al Rusiei la Tokio, va fi numit la Washington, unde va sosi în luna Decembrie, spre a-şi lua postul în primire. D. Litvinow continuă tratativele pentru un acord comercial ruso-american.

DIVERSE

— La primăria Capitalei continuă ancheta administrativă. S'a făcut o descindere la uzinele comunale, verificându-se ordonanţările de plată.

— Cu prilejul celei de a 23-a aniversări a lui Otto de Habsburg, monarhiştii austriaci au cerut guvernului din Viena să abroge legea contra Habsburgilor.

— La Graz cancelarul Dollfuss a rostit un discurs contra hitleriştilor şi a fost purtat în triumf de muncitori.


**Azi s'a pus în vânzare:**

**Zor** ce-i la ordinea zilei...

In cuprins:

GUVERNUL DUCA

— cum a venit şi mai ales pentru ce? —

CINE ESTE TIA GOLIA?

Despre femeia care l'a ucis pe Adrian Arabu

MADONELE DIN TREN

— Aventuri galante în acceleratul de noapte

*6 pagini mari 2 lei exemplarul*


## S'a hotârît alegerea

### D-LUI M HALACHE

### la şefia partidului naţ.-ţărănesc — Convocarea Comitetului executiv

Bucureşti 20. — In convorbirile avute la Bucureşti, d. Maniu a făcut un rechizitor aspru guvernării precedente; a declarat însă că nu va întreprinde nimic personal, ci va sta în izolare la Bădăcin şi nici nu va candida în alegeri.

Ieri însă, d. Maniu a fost mai puţin dîrz, în urma constătuirilor cu d-nii G. G. Mironescu, I. Mihalache, Madgearu şi M. Popovici.

S'a căzut de acord asupra modalităţilor de restabilire a disciplinei în partid. *Insă d. Maniu nu primeşte şefia, ci propune pe d. Mihalache.*

D. Maniu va activa mai departe în viaţa politică, candidând în jud Alba şi Sălaj.

Ieri la prânz, d. Maniu a luat masa la d. Titulescu cu care a discutat asupra necesităţii de a se renunţa la orce agitaţie regionalistă în campania electorală.

*

*După amiază a avut loc o nouă întrevedere între d-nii Maniu şi Mihalache.*

*D. Mihalache s'a arătat dispus să primească şefia partidului; însă a cerut garanţii că o va putea exercita în mod normal. S'a examinat programul partidului şi s'a constatat că între ambii barbaţi politici există foarte mici deosebiri de vederi.*

*Comitetul executiv al partidului se întruneşte mâne, pentru a alege şef pe d. Mihalache. Propunerea va fi făcută de d. Al. Vaida.*

## Conferinţa dezarmării în primejdie

**Paris 20.— Ştirile din Geneva sânt foarte pesimiste şi arată că soarta Conferinţei de dezarmare este grav primejduită. Se aşteaptă, dintr'o zi pe alta, deznodământul fatal.**

## Schimbările din poliţia ieşană

### Comisari detaşaţi în provincie

D. Gh. Teodoru, directorul chesturii locale, a fost înştiinţat telegrafic despre următoarele schimbări în poliţia ieşană:

D. Alex Popovici, şeful circ. I-a a fost detaşat ca şef al poliţiei din Tg. Frumos.

D. Traian Neagu şeful biroului de circulaţie, a fost transferat în postul fără de poliţai al oraşului Tg. Ocna. In locul d-sale a fost numit ca titular la serviciul de circulaţie, d. comisar D. Dumitriu din Iaşi.

D. Titus Raboveanu a fost permutat la Buzău; d. comisar V. Mihoci la Bacău; iar d. V. Gasparovici a fost detaşat la chestura din Ismail.

La Iaşi au fost readuşi d-nii comisari Neculai Dumitriu din Darabani şi Neculai Zaharia din Tg. Frumos.

In ce priveşte repartizarea personalului poliţienesc, aceasta o va face noul chestor, probabil tot d. Il-col Agapi, imediat după instalare.

*

Astăzi dimineaţă d. Vasile Gustav, care a fost numit inspector regional de siguranţă, a venit să-şi ia în primire postul. D-sa a făcut o vizită şi la chestura locală, unde a funcţionat câtva timp ca titular, interesându-se de mersul serviciilor.

*Rep.*

## O fabrică distrusă de foc

Bucureşti 20. Un puternic incendiu a izbucnit eri la fabrica de afumat peşte din str. Fabrica de Chibrituri 3, proprietatea d-lui Cameli.

Flăcările s'au întins repede distrugând o parte din instalaţii, precum şi garajul fabricei şi locuinţele lucrătorilor. Pagubele sînt mari.


**Abonaţi-va la ziarul „Opinia"**


## CANDIDATURILE LA IAŞI

### DEPUNEREA LISTELOR

**La Trib. Iaşi** s'au depus astăzi câteva liste de candidaţi, în ordinea următoare:

*Lista No. 1* a partidului liberal, în frunte cu d. Victor Iamandi (la Cameră şi Senat).

*Lista No. 2* a naţional-ţărăniştilor, în frunte cu d. prof. N. Costăchescu la Cameră; şi d. N. Cananău şi Anibal Ciurea la Senat.

*Lista No. 3* a georgiştilor, în frunte cu d. Gh. Bratianu.

*Lista No. 4* a partidului naţional-agrar (Goga), în frunte cu d. prof. I. Petrovici.

*Lista No. 5* a partidului ţărănesc (dr. N. Lupu), în frunte cu d. prof. I. Borcea.

Pentru locul de senator al Camerelor de Muncă şi-a depus candidatura d. Alfons Herovanu.

## Fostul primar din Cornesti (Iaşi)

### s'a baricadat în primărie

In comuna Cornesti, noul primar numit d. Stănescu, ducându-se a-şi lua postul în primire, a întâmpinat rezistenţă din partea vechiului primar, care s'a baricadat în localul primăriei, refuzând a ieşi.

De acest fapt a fost sesizat d. prefect Lăzărescu, care a hotărât a se lua măsuri împotriva ex-primarului recalcitrant.

Astăzi d. Stănescu va fi instalat în postul său.


*Quadrat Riga*


Ştiri poliţieneşti

## Arestarea unor temei gazde de hoţi

Biroul judiciar începând cercetările în legătură cu furtul săvârşit la Mihail Sorescu din str. Funcţionar 7, a făcut o descindere în şoseaua Naţională 130, la locuinţa femeii Eleonora Closovschi. Aici s'au găsit o parte din lucrurile furate, care au fost restituite păgubaşului.

Eleonora a fost arestată împreună cu o prietenă a ei Maria Grădinaru din str. Păuşari 6. Ea a declarat că lucrurile i-au fost aduse de un concubin al ei, care a fost pus sub urmărire.

**Agresiuni.**—Săteanul Alex. Chicu din Bucium a lovit grav la ochi pe d. Trascanschi din str. Voinicilor 7. Victima a fost transportată la spital, iar agresorul înaintat la poliţie.

— Au mai fost cercetaţi pentru agresiune: Toma Irimia din str. Ciurchi 25 la cererea d-lui Ghiculescu proprietarul moşiei Cosmeşti; Ilie Florea din str. Sf. Lazăr reclamat de d. Ioan Alistar din str. Măcelari 21.

**Furt în tren** —D-nei Riva Michel din Chişinău, str. Cosbuc 53, i s'a furat în trenul de Paşcani poşeta cu bani.

**Diverse.** — Eri dimineaţă locuinţa d-lui Iancu Iichel din str. Ştefan cel Mare 5, a fost devastat de şase chefliii turbulenţi.

— La locuinţa d-lui prof. Traian Bratu s'au spart zece geamuri.

— A fost adus la comisia IV-a tânărul Bulum Haimovici din str. Misai 10, care a jefuit-o pe mama sa, furându-i suma de 4.000 lei.

## Furturi la Iaşi

Iată pomelnicul ultimelor furturi săvârşite în oraşul nostru:

La d. Şmil Leibovici din str. Cismăriei 2 s'au furat bijuterii de valoare: două ceasuri de aur, un şirag de perle şi un portmoneu cu poliţe.

— La d. Gh. Samoilă cărciumar din Calea Călăţii 2, s'au furat produse C. A. M. în valoare de peste 20.000 lei.

— Un alt furt de produse ale regiei şi mărfuri coloniale s'a comis la d. Leiba Cohn din str. Spancioc 7.

— D-lui Mihail Sorescu din str. Funcţionarilor 7, i s'au furat din garderobă îmbrăcămintele.

— Câte un furt de băuturi spirtoase a fost la d. Riven Şvartz din Şoseaua Păcurari 90 şi R. Grünberg din str. Palat 74.

— Din casa d-lui Herşcu Chesler din str. Pomir 9, s'a sustras suma de 12.000 lei şi un balot de stofă.

— Alte furturi s'au înregistrat la d-nii Ion Paluceanu din str. Mutu 4 şi Iancu Löwensohn din str. Rosetti 9.

*

Noul comandant al gardienior d. Ion Anghelescu a dat noui instrucţiuni sergenţilor în legătură cu paza publică. Intrucât numărul gardienilor este insuficient, se va interveni la ministerul de interne pentru angajarea de noui personal.

*Rep.*

x D. Gavril Holban a fost numit director al liceului din Huşi, în locul d-lui Vasile Racoviţă.


**x Dinţi albi,** sănătoşi şi gură parfumată se obţine înlocuind *Pasta, Praful* şi *Apa de gură Odomenthol* care împiedică caria dentară, distruge microbii vătămători dând dinţilor splendoarea cuvenită. Depozit Farmacia Dr. Ritiani Cuza Vodă 48. Marcă depusă.


## O reclamaţie

### pentru acte de violenţă

Parchetul cercetează reclamaţia introdusă de d. avocat M. Herşcovici împotriva d-lui căpitan Capverde din garnizoana locală.

Acum câteva zile ofiţerul s'a prezentat la d-na Eufrosina Poliacu din Str. Păcurari (clienta d-lui av. Herşcovici) însoţit de doi agenţi poliţieneşti cerând ca aceasta să fie arestată.

Reclamaţia arată că tot din ordinul ofiţerului d-na Poliacu ar fi fost maltratată, fără a se şti vinovată de ceva.

Medicul legist care a examinat-o pe d-na Poliacu, a constatat că într'adevăr prezintă contuziuni cari cauzează incapacitate de lucru.

Conform cererii d-lui av. M. Herşcovici, ofiţerul a fost citat la parchet pentru a fi cercetat.

Rep.

## INFORMAŢIUNI

x Din rapoartele ce sosesc zilnic la administraţia financiară, se constată o marcă scădere la încasarea impozitelor.

D. administrator financiar V. Tăutu a raportat acest fapt ministerului finanţelor, cerând instrucţiuni.

x *La Podul Ilioaie,* a fost dizolvat consiliul comunal, numindu-se o comisiune interimară în frunte cu d. P. Botez.

x Precum se ştie, seminarul din Huşi, urma să fie desfiinţat. Azi dimineaţă a sosit la inspectoratul şcolar o telegramă din partea ministerului instrucţiunei, în care se cere suspendarea până la noui ordine, a operaţiilor de lichidare a seminarului.

x Astă noapte a încetat din viaţă marele comerciant şi proprietar ieşan Favel Wechsler din str. Ştefan cel Mare.

Defunctul a fost un cunoscut filantrop şi bine apreciat în cercurile ieşene.

x D. Gh. Creţu a fost numit subrevizor de control al judeţului Vaslui.

x Pe ziua de azi au mai fost dizolvate 25 consilii comunale din judeţ.

x *La biserica Armeană* s'a comis astă noapte o îndrăzneaţă spargere. Răufăcători necunoscuţi au furat din cutia milei o sumă importantă de bani.

Ei au încercat să spargă şi caseta de bani, dar n'au reuşit.

Se fac cercetări.

x D. N. Sachelarie, a fost numit director al şcolii comerciale elementare din Bârlad, în locul d-lui N. Gaia.

x D. avocat M. Borcea a fost delegat de d. dr. Lupu să candideze în fruntea listei lupiste la Bălţi.

x Fruntaşul muncitor I. Vrabie s'a înscris în partidul lupist şi candidează pe lista dela Iaşi.


**Cinema „PHOENIX"**

Cea mai cochetă şi mai elegantă sală din Iaşi

**Azi Luni 20 Noembrie 1933**

**Două filme, două lovituri**

**Magda Schneider**
**Abach Rety**
**Otto Waburg în**

**Floarea din Lugano**

un film de mare spectacol realizat în întregime de „vita" în frumosul oraş elveţian.

**Cântecul vieţii**

**(Misterele sexualităţii)**

un formidabil film de avantgardă realizat de marele regisor **Alex. Granowsky** la Praga. Intreaga presă străină se ocupă pe larg de aceste două formidabile şlagăre.

IMPRIMATE
EXECUTĂ
RAPID
INGRIJIT
EFTIN
„OPINIA"
Str. Lăpuşneanu 37

OCHELARI fini şi eftini se cumpără la **Maiman** strada Mare 22.

DOCTORUL
**OVIDIU CORDESCU**
consultă zilnic pentru boli de
**Nas, gât şi urechi**
de la 4—7 p. m.
în str. Mărzescu No. 16

AZI
**LUNI 20 NOEMBRIE**
începe
**Noua serie**
de
**mari premii gratuite**
**20.000 lei în numerar**
şi numeroase obiecte de valoare
DETAŞAŢI
**Bonul No. 1**

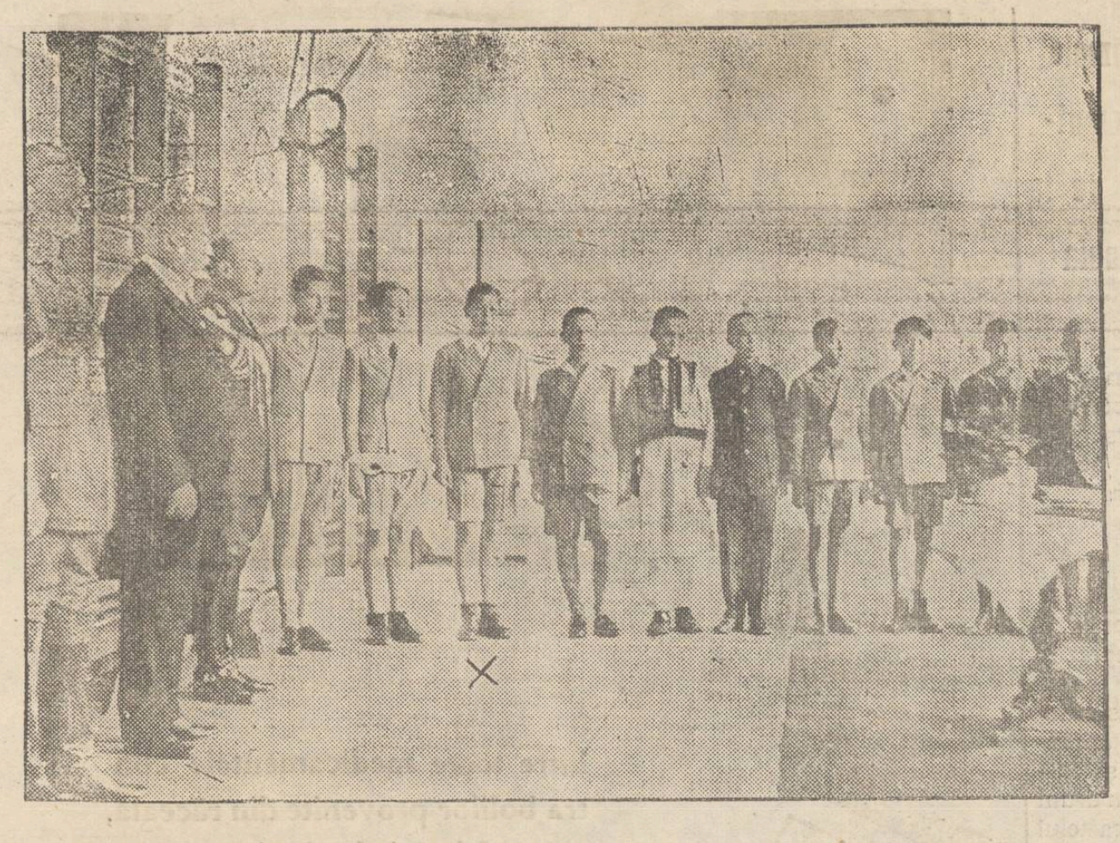

## Școala voevodului Mihai

După cum am relatat, s'a înființat o școală specială pentru voevodul Mihai. Inaugurarea cursurilor a avut loc în grădina palatului regal, în prezența d-lui dr. Angelescu noul ministru al instrucțiunii (în stânga). Voevodul Mihai (însemnat cu X) s'a prezintat împreună cu toți colegii în fața ministrului.


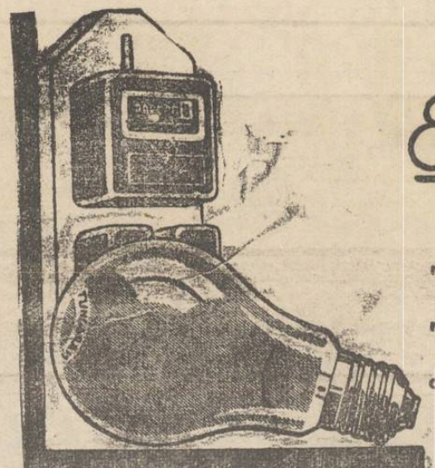

*Economie obțineți*

numai prin becuri bune! Mare randament luminos, mici cheltueli de curent, calitate ireproșabilă BECUL

TUNGSRAM



DOCTOR
**D. Brănișteanu**
Asistent Universitar
—Medic de Spital—
**Boli interne**
**(Routgen diagnostic)**
Consult: 2-5 și după **rendez-vous.** Str. V. Conta 18


## Căsnicia salvată

Sylvia așteaptă în cercul rudelor sale sesirea logodnicului său Ora fixată pentru cununie trecuse și o neliniște explicabilă îi cuprinse pe toți. In cele din urmă, un prieten al casei se duse la Sancho, logodnicul, pe care-l găsi într'o stare lamentabilă.

Rămâne la latitudinea cititorului să precizeze dacă groaznicele dureri de cap ale lui Sancho, erau consecințele unei prea lungi serbări de adio de la viața de burlac, sau urmările unei răceli, ce-a contractat o în drum spre casă din cauza aerului rece al nopței. In tot cazul îi era imposibil să prindă un gând.

Prietenul lui Sancho nu pierdu mult timp pentru a afla cauzele durerilor, ci lasă să se topească imediat două table de Aspirin—din cari avea întotdeauna câteva la dânsul—într'o jumătate de pahar de apă și îi le dete bietului Sancho.

De abia după cununie tânărul soț i-a putut destăinui soției sale secretul repedei sale vindecări și adaugă zâmbind: „Aibi deci grijă, ca în gospodăria noastră să nu lipsească nici odată tabletele Aspirină".


**TUSA RACELI la PIEPT GÂT PLĂMÂNI**

**Dr. Sebastian Pineles**
**Medic de Spital**
BOLI de COPII și SUGACI
**S'A MUTAT**
**în str. Cuza Vodă No. 20**
(vis a vis de Maternitate)

*Vindecă*
**STOP**
**TABLETE**
CEREȚI în FARMACII și DROGHERII

CEREȚI RENUMITA MARCA
**Meteor-Riga** galoși și șoșoni

**Vinul Tonic-nutritiv**
**al Farmaciei Curței Regale Frații Dr. Konya**
Conține principiile active din Kola și Coca, quarana și cacao în vin de Malaga.—Se recomandă în: **surmenaj fizic și intelectual; lipsa de poftă de mâncare, anemie; debilitate; convalescență; afecțiuni cardiace și maladii nervoase** ca tonic și reconstituant.
*Depozit general. Farmacia Curței Regale*
**Frații Dr. KONYA, Succesor Dr. E. Grozea, Iași**
Unde nu se află se trimite cu ramburs prin poștă

**Toată lumea poartă**

CELE MAI BUNE
CELE MAI MODERNE
**Șoșoni și Galoși**
**Riga Quadrat**
Depozitul fabricei strada Ștefan cel Mare 5


Păreri și discuții

## In preajma adunării generale a învățătorilor ieșeni

Frământările și agitațiunile de ultim moment din sânul asociației învățătorilor din Iași, sunt rezultatul efectului înregistrat de actuala conducere la alegerea comitetului în Iulie a. c., în urma căruia fapt organizația centrală a hotărât o nouă adunare generală pentru alegerea de comitet în ziua de 21 Noemb. a. c.

S'a obiectat, că alegerea din Iulie, a fost rezultatul unei acțiuni rău intenționate—cu tendința de a subordona asociațiunea unui *anumit partid politic.*

Adevărul e, că tendința ambelor tabere în luptă era aceiași: *asociațiunea pe-deasupra partidului pe care-l reprezentăm*

Dacă mentalitatea conducătorilor și a aspiranților la conducere, crede că numai o politică înfiptă adânc în mădularele asociației, poate exprima unitate de acțiune, cu șanse de realizarea doleanțelor dascălești, lupta o va continua la fel.

Interesul asociației fiind să trăiască și să prospere, cu sau fără concursul partidelor politice, e necesar un reviriment, cu tendința de a ne comporta de așa manieră, încât să nu lăsăm impresia, că vrem să ne pășim umbra.

Când ne propunem să contribuim la prosperitatea asociației, contribuim implicit la progresul învățământului, care este o problemă de conștiință a statului românesc și care cere tact, pricepere și bun simț, ce nu se pot întâlni întotdeauna în partidul politic, cu furnicarul lui pestriț de ambiții și lingâmfate.

*Politica nu totdeauna se mișcă pe pârghia puterei în conducerea oamenilor; nu totdeauna face necesarul posibil,*—ci poate fi și arta de a înghiți șopârle, când partidul este vechicolul unei ambiții. Deaceea incompetența îndrăzneață, se îndeasă și se înfige peste toți, făcând inoperante comorile de calități ale neamului nostru; deaceea viața politică e o sursă de continue surprize, de fantastic și de absurd; deaceea *mania* e echivalată cu consecvența și *mojicia* salutată ca aspect activ al energiei.

Dacă prestigiul de care se bucură un om atârnă de valoarea intelectuală și morală a celor cu care este în atingere;

dacă afirmarea existenței proprii este suprema lege a oricărei creaturi însuflețite;

dacă independența unei adunări, constă în faptul că fiecare să aibă curajul opiniilor sale și să le poată exprima;

dacă ura se combate prin înțelegere și simpatia se poate naște prin apropieri trepitate și colaborări;

dacă puterea reală niciodată nu poate isvorî din monotonia unei mecanizări exterioare, ci numai din diversitatea organică plină de viață *diversitatea fiind o chezășie de renaștere,* să considerăm mersul evenimentelor, ca un râu care curge, căci fiecare afluent e interesant, când contribue la desvoltarea râului.

Atunci firul nervos, ce se agită și svâcnește în palpitațiuni violente în sânul asociației, cu raționamentul proaspăt, *va respinge împăcarea mută și supunerea oarbă de altă dată;* fiindcă asociația n'are nevoe de uniformizarea mecanică, ci de unire intimă în cuget și'n simțire, ceeace nu poate rezulta decât din respectul particularităților și al caracteristicilor naturale ale fiecărula și din activitatea cu adevărat liberă a tuturora.

**Mihai Zosin**
învățător

## AMINTIRI IEȘENE

**Lucrarea d-lui Gr. L. Trancu-Iași**

Dl. Profesor Gr. L. Trancu-Iași, președintele „Cercului Ieșenilor", în dorința de a contribui la însănătoșirea tinerei noastre generațiuni, a dat la iveală lucrarea sa: *„Amintiri Ieșene".*

Lucrarea are de scop, pe deoparte să menție cât mai vie și puternică flacăra dragostei pentru locul natal, iar pe dealta, să redeștepte, sub vraja amintirilor dulcoase, splendoarea de odinioară a Iașului, cu înălțătorul său idealism și nețărmurita putere de sacrificiu.

Mediul creator al Iașului în toate manifestările sale patriotice, politice, artistice, culturale, economice, etc. din ultimele decenii este reamintit cu toată bogăția sufletească ce caracterizează pe autor.

Lucrarea d-lui Trancu-Iași se vinde în folosul „Cercului Ieșenilor" pentru mărirea fondurilor necesare atingerei scopurilor acestui cerc.

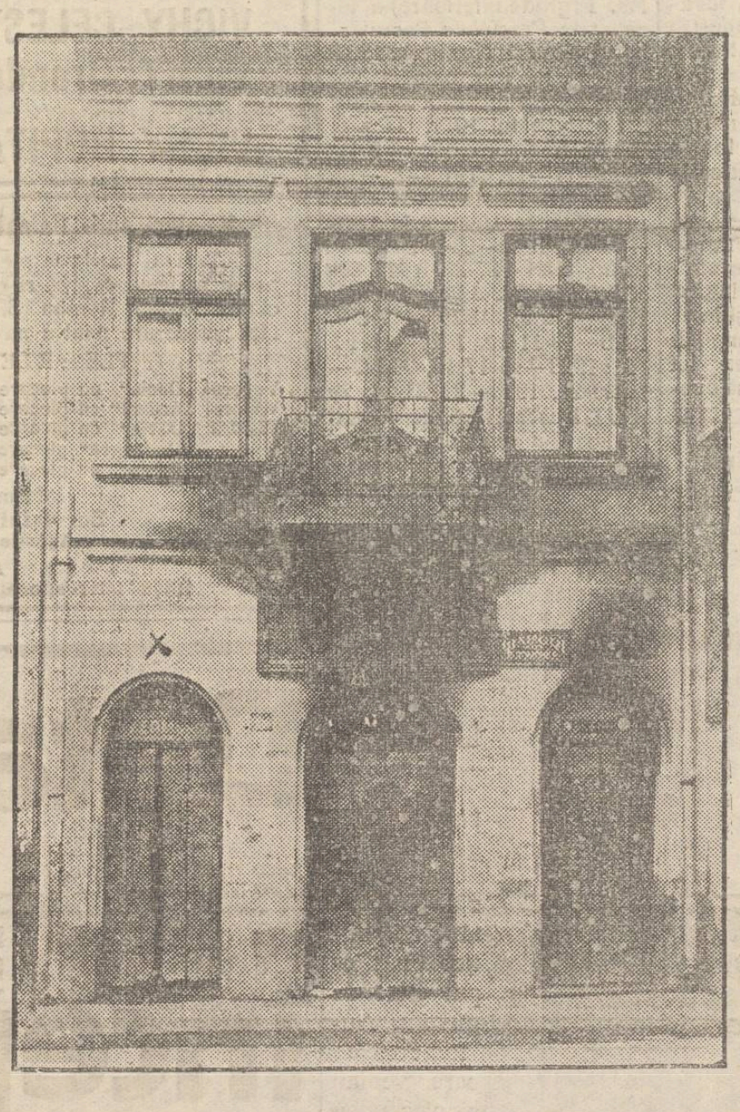

## Dublul asasinat din strada Anastasie Panu

Ancheta judiciară continuă în afacerea asasinării soților Bergher, urmând a fi audiați alți martori.

In clișeu: magazinul Bergher din str. Anastase Panu. Ușa însemnată cu X dă în gangul unde sau comis asasinatele.

## Epigrame

După festivalul care a avut loc zilele trecute la „Sport și Muzică", d. Aurel Leon a publicat în ziarul „Ziua" câteva epigrame, spunând printre altele că statuia lui Miron s'a întors cu spatele spre sala șezătorii.

D. Costel Popovici, unul din colaboratorii festivalului respectiv, răspunde d-lui Aurel Leon:

Cu spatele stă în spre „Ziua"
Și nu cum crezi mata'nspre..,
„Sport".
De când comiți și... epigrame.
Ești pentru dânsul un om mort,

*

Miron Costin, a'ntors macazul
Și înspre „Sport" mereu privește
Te-ai apucat de epigrame,
Și — acuma,... te desmoștenește.

*

Spirit mult în Epigrame
Și inteligent fardate
Dacă le citești pe toate
Scazi — precis — în greutate.

*

Strămoșul tău a fost la... Roma
Pată mare cu,... renume
Vezi lasă-te de Epigrame,
De nu vrei să plătezi un nume.

**Costel D. Popovici**

## O REVISTA UTILA PENTRU COPII

**D. GH. GHIBĂNESCU DESPRE PUBLICAȚIA „INȘIRITE MĂRGĂRITE"**

Se știe că în localitate apare o excelentă revistă pentru tineretul școlar, intitulată „Inșiriite Mărgărite", publicație redactată de un grup de învățători.

Am publicat aprecierea elogioasă a d-lui Const. Meissner pentru această revistă. Iată acum ce spune alt distins pedagog ieșan d. *Gh. Ghibănescu* despre „Inșiriite Mărgărite".

O mână de învățători harnici și destoinici din orașul Iași, a luat inițiativa de a redacta o *revistă culturală* pentru copii, sub numele figurat și alegoric *„Înșiră-te mărgărite pe lungi fire aurite".*

Titlul destul de literar și atrăgător nu cuprinde însă în el întreg scopul ce-l urmărește revista. Scopul fiind mai larg și mai cuprinzător de cât titlul. Învățătorii ieșeni înțeleg a ajuta pe elevul silitor și harnic din școala primară ca, pe lângă cuprinsul rigid și rece al cărții de cetire, scrisă în stil didactic, scurt, precis, cu înțelesul propriu al cuvintelor,—nu cu cel figurat—și unde autorii sunt siliți a răspunde la un program anumit, croit după anumit plan, pe cari oficialitatea îl vrea realizat matematic, zi cu zi, ceas cu ceas—să-i îmbie sufletul cu o lectură plăcută, liberă și instructivă.

Ca întregire a cărții de cetire în deobște seacă, onestă și de multe ori străină de sufletul și evilor la vrâsta de 7-12 ani, prin revista ce o scot acest grup de învățători se sporește cultura cărții—nu atât prin o literatură pur distractivă, ci prin bucăți așa întocmite, ca elevul să prindă gustul literar, gustul de a ceti literatura clasică de mai apoi.

Râvna colegilor noștri de la Iași merită o încurajare. Și încurajarea n'o pot da decât colegii lor, cari trăiesc zilnic în mijlocul copiilor, pentru al căror spor cultural și național e închinată toată activitatea lor.

D-voastră, d-lor învățători veți pricepe mai bine ca alții că revista trebue adusă la îndămâna copiilor—elevi ai Dv. prin D-voastră căci știți foarte bine că dintre acești elevi se pot găsi un mănunchiu cari pot sacrifica obolul lor pentru un lucru atât de folositor unei complecte și temeinice desvoltări.

*Mult pot, puținii buni împreună,* a zis cu trei mii de ani în urmă psalmistul și proorocul împărat David. La acești *puțini buni* mă adresez astăzi eu, profesorul multora dintre voi, care am pus și eu în slujba culturii neamului munca mea literară în curs de aproape jumătate de veac. In sufletul vostru a celor *puțini buni,* va licări drgostea de școală, „alma mater" a voastră, de la care ați supt nu numai învățătura dar și cultura inimii.

Școala normală, prin puterea tainică a idealismului cultural, v'a cultivat avântul și credința în puterea transformatoare a cărți la multe serii de buni elevi, dintre care îmi place să-i prenumăr pe distinșii inițiatori de azi.

In numele lor și al meu, îndrept apelul de mai sus la toți cei puțini buni, ca revista de la Iași să vieze prin voi.

**Gh. Ghibănescu**


*Quadrat Riga*

## Ultimele solemnităţi de la Sinaia

Am relatat cum a decurs la Sinaia serbătoarea cavalerilor ordinului „Mihai Viteazu"

Clişeul nostru reprezintă o scenă a acestei solemnităţi: regele şi oaspeţii în drum spre castelul Peleş.


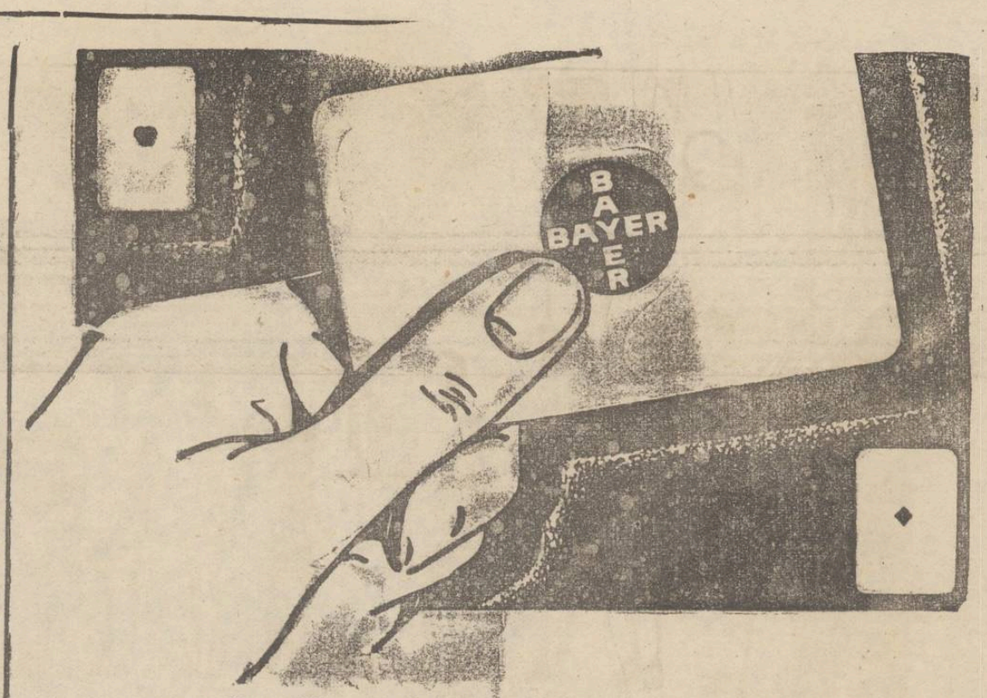


ASUL

între toate medicamentele contra bolilor provenite din răceală, gripă, febră, infecţiuni, gută, etc. este şi rămâne tableta veritabilă de aspirină cu crucea „BAYER"

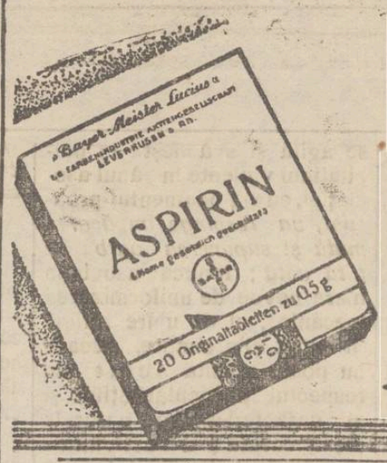


ASPIRIN


FIGURI CELEBRE

# Marele savant Theodor Mommsen

## S'au împlinit 30 ani dela moartea învăţatului german

Universitatea din Berlin a avut în corpul ei profesoral trei mari istoriografi, cu renume universal.

In anul 1825 a venit la Berlin Leopold von Ranke, care pentru prima oară a desvoltat cu o siguranţă calmă şi înţeleaptă, din materialul de acte existente, desfăşurarea evenimentelor istorice. Cu o generaţie mai târziu, îşi începu activitatea profesorală Theodor Mommsen, genialul autor al „Istoriei Romanilor".

El şi-a ţinut cursurile la Berlin până la sfârşitul vieţii.

Tot aci deţinea în acelaş timp o catedră şi Heinrich von Treitschke. In contrast cu liberalul Mommsen, ultimul a fost conservator în toată accepţiunea cuvântului. In „Istoria germană", din nefericire neterminată, Treitschke a voit să dea mai mult decât o simplă istorie. Voia să contribue la înălţarea patriei sale, să evidenţieze înalta trăsătură de idealism, care caracterizează aspiraţiile germane şi astfel să ajute la distrugerea tendinţei materialiste.

In firea şi intelectualitatea lor, Treitschke şi Momsen era în cel mai violent contrast. Treitschke pe care o boală de urechi îl făcea să aibă verbul rapid, fără pauze şi uneori fără intonaţiuni la locul lor, era un fanatic al convingerilor sale. In el părea că trăeşte mai departe spiritul individualist al lui Fichte.

In schimb, Mommsen era savantul calm şi senin, care simţea realitatea Romei antice în prezent. Bătrânul învăţat, cu pletele lungi şi profilul energic, având şi în exterior înfăţişarea unui savant din alte timpuri, era un vizitator cotidian şi neostenit al bibliotecei din Berlin, unde răsfoia folianţi uriaşi. Cu prilejul unui incendiu la locuinţa sa, se pierdusera unele cărţi şi manuscrise preţioase, ceea ce îl silea să cetească aiurea lucrurile ce-l interesau. Mommsen nu era însă numai în cercurile savante o figură dintre cele mai cunoscute, ci şi pe stradă îl cunoştea fiecare copil şi-l privea cu veneraţie.

Adolf Menzel, regele vioarei Iosef Ioachim şi Theodor Mommsen erau figurile cele mai cunoscute din lumea artistică şi ştiinţifică a Berlinului dela finele secolului trecut.

*

In Theodor Mommsen, care s'a născut la Gerding, în Schleswig, în 1817, era ceva din stofa unui poet, şi e caracteristic că Mommsen a apărut pentru prima oară în public, în anul 1843, cu o lucrare poetică: „Cântecele celor trei prieteni", publicate în colaborare cu fratele său mai mic Tycho şi cu Theodor Storm. Acest volum de mult a devenit o raritate pentru bibliofili.

La Kiel, Mommsen a urmat cursurile lui Otto Jahn, un elev a celebrului August Boech. De timpuriu, interesul său era trezit de istoria Romanilor, cu care în mod amănunţit s'a ocupat cel dintâi Niebuhr, care reuşi să dovedească că istoria regilor Romei nu-i decât o legendă inventată ulterior. Mommsen făcu un pas mai departe şi dovedi că întreaga istorie veche a Romei e bazată pe o falsificare ştiinţifică. Din capul locului el recunoscuse că o istorie a Romanilor, critică, nu poate exista fără stabilirea precisă a izvoarelor auxiliare. El începu deci publicarea operei de inscripţii, al cărei prim volum apăru în anul 1863, şi care, după „Istoria Romanilor", e cea mai mare lucrare ştiinţifică a lui Mommsen.

Savanţii cercetători de inscripţii din întreaga lume au deschis sub conducerea sa tărâmul imens, din care isvorăsc sursele pentru înţelegerea anticei vieţi romane. Jurisconsult, filolog, istoriograf, Mommsen a atras în sfera cercetărilor sale tot ce se afla la bazele civilizaţiei şi politicei Romei antice. El a scris „Dreptul roman" şi „Numismatica romană" şi a terminat, după o muncă neobosită, „Istoria Romanilor". Caracteristic este că n'a scris ultimul volum: „Epoca imperatorilor romani", deoarece genialul istoric refuza să conceapă ceva despre o epocă, ce nu i se părea destul de clarificată.

Originalitatea neobişnuită a „Istoriei Romanilor" rezidă în aceea că autorul a prezentat într'o lumină nouă personalităţile ei diriguitoare, de pildă, pe un Cicero şi pe un Pompei, trasmiţând ideile politice ale epocei, uneori cu cuvinte din cele mai moderne. El ne-a învăţat să privim antichitatea cu spiritul vremurilor noastre.

Departe de obiectivitatea rece a lui Ranke, Mommsen e partizan însufleţit al eroilor săi şi condamnă cu cuvintele cele mai aspre tot ce i se pare demn de criticat. Şi tot aşa precum reda în justa lor valoare pe oamenii mari ai acelei epoci, tot aşa descrie, cu o înţelegere profundă, viaţa culturală şi economică a întregului popor roman.

*

Azi, un ginere al lui Mommsen, marele filolog clasic Ulrich von Wilamowitz-Moellendorf, deţine la Universitatea din Berlin o catedră care are numeroase puncte de atingere cu opera lui Mommsen. In expunerile sale, învăţămintele acestui mare mestru al istoriografiei îşi păstrează întreaga actualitate.

La 15 Noembrie 1903 Mommsen a murit la Charlottenburg. Inmormântarea sa a fost o zi de doliu pentru întreaga populaţie a Berlinului.

Chiar acei ce nu cetiseră nici un rând de el, simţeau că prin dispariţia lui se stinsese una din cele mai mari figuri de pe tărâmul ştiinţei.

Astăzi, când s'au împlinit 30 ani dela moartea lui Mommsen, se cuvenia să evocăm personalitatea acestui mare savant.

Carol Drimer

## Viza livretelor militare

*Cercul de Recrutare Iaşi*, aduce la cunoştinţa generală că viza anuală a livretelor Md. I (grade inferioare) a început la Cercul de Recrutare pe ziua de 1 Noembrie 1933.

La C. R. Iaşi oameni vor viza după cum arată mai jos:

Contingentul 1911, în ziua de 7-8 Noembrie, 1912—9-10, 1913—11—12, 1914—13—14, 1915—15—16, 1916—17—18, 1917—19-20 Nembrie, 1918—21-22, 1919—23-24, 1920—25-26, 1921—27-28, 1922 29-30, 1923—1-2-3 Decembrie, 1924—4-5-6, 1925 — 7-8-9, 1926—10-11-12, 1927—13-14, 15, 1928—16-17-18, 1929—19-20-21, 1930—22-23-28, 29 şi 30 Decembrie dispensaţii medicali şi susţinătorii de familii ctg. 1931.


Isvoarele Statului Francez

VICHY CELESTINS Rinichi-Băşică-Gută Diabet-Artritism

VICHY Grande-GRILLE Bolile Ficatului şi ale aparatului biliar, Afecţiunile stomacului şi ale intestinelor

VICHY HOPITAL



**Voiajuri spre Palestina cu preţuri reduse**

Turiştii cari vor pleca în grupuri spre Palestina pot beneficia de preţuri reduse, cu vapoarele Serviciului Maritim Român (S. M. R.) se face şi formalităţile necesare pentru paşapoarte, vize, etc.

PLECARILE APROPIATE

Vaporul „Dacia" cu plecare din Constanţa 20 Noembrie
Vaporul „Ardeal" cu plecare din Constanţa 24 Noembrie
Vaporul „Dacia" cu plecare din Constanţa 4 Decembrie
Vaporul „Dobrogea" plecare din Constanţa 8 Decembrie
Vaporul „Dacia" cu plecare din Constanţa 18 Decembrie

Informaţiuui şi prospecte
**Serviciul Maritim Român s. m. r.**
Agenţie de plasare a biletelor
*Iaşi str. Lăpuşneanu No. 37*
Bilete internaţionale şi vize de paşapoarte


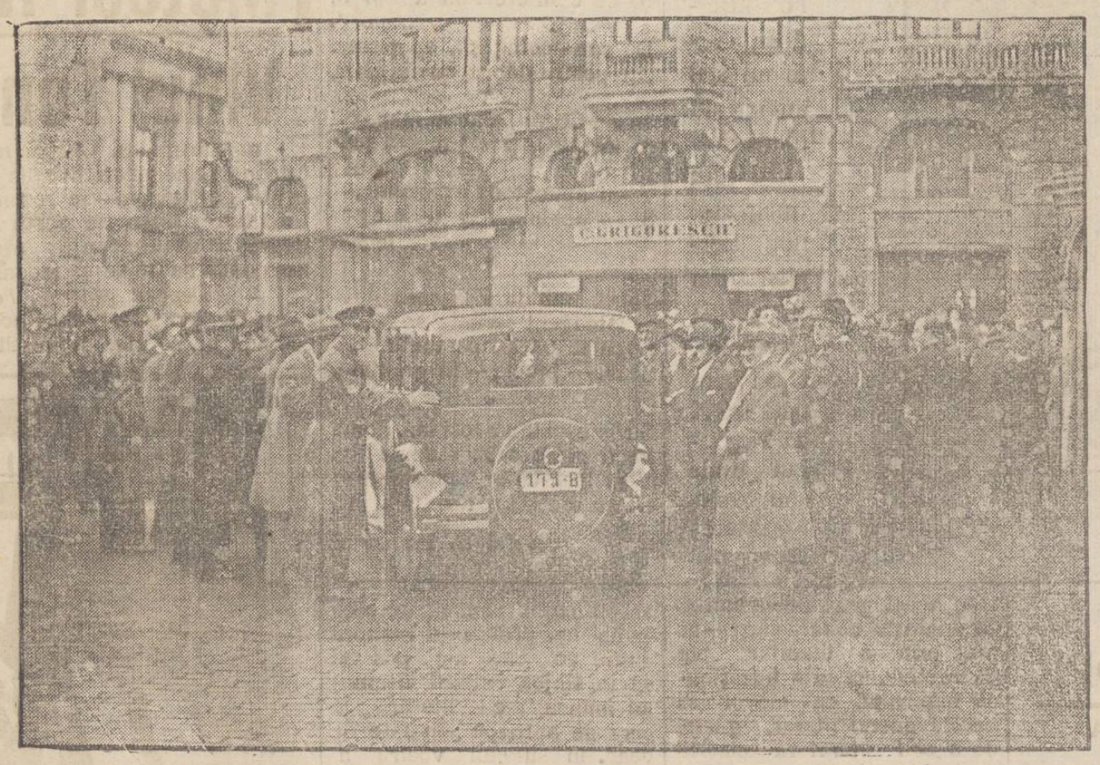

## In timpul crizei de guvern

In piaţa palatului regal din Bucureşti, în ziua consultărilor politice din timpul crizei de guvern. Automobilele care veniau şi plecau cu şefii de partide, erau înconjurate de publicul curios.

# POEZIILE LUI EMINESCU

## Ediţia definitivă a d-lui C. Botez

Un eveniment literar al anului îl formează ediţia definitivă a poeziilor lui Eminescu, îngrijită de d. profesor Const. Botez.

Această operă, după cum ne destăinueşte d. prof. C. Botez, a necesitat o muncă trudnică timp de patru ani, cerând câte odată 15 până la 16 ore de studii profunde, zilnic.

Volumul recent apărut, conţine 580 pagini tipărite pe hârtie specială şi se compune din două părţi. Prima parte cuprinde toate poeziile, iar ultima, notele şi variantele din manuscrise. Patru planşe afară din text ilustrează această mare operă.

Poeziile vor fi urmate de încă un volum ce va apare peste un an, conţinând proza şi la care se va ataşa mai târziu un volum cuprinzând ineditele, care va încheia ediţia definitivă a operei lui Eminescu.

Cartea a fost tipărită în 3000 de exemplare, pe hârtie specială. Separat s'au mai tras 126 exemplare pe hârtie velină vărgată şi numerotată de la A. la Z. şi dela 1 la 100 pentru bibliofili şi biblioteci.

Editura „Cultura Naţională" prin directorul ei ilustrul filolog Al. Rosetti, dându-şi seama de reala valoare a acestei opere, a mai tipărit 30 de volume pe büttenpapier vergé alb, numerotate dela A. la Z. şi dela 1 la 4, primul exemplar fiind executat pentru M. S. Regele Carol, având imprimat numele şi coroana regală în roş.

Celelalte exemplare au fost executate deasemenea special, imprimându-se pe dânsele numele d-lor; Const. Botez, G. Ibrăileanu, Al. Rosetti precum şi Academia Română. Restul exemplarelor au fost imprimate numele câtorva eruditi ai literaturei româneşti.

Cu această vastă lucrare, d. Const. Botez lasă în umbră toate încercările de până acum asupra operei lui Eminescu, ediţia actuală fiind adevăratul izvor de origine, de unde trebue să pornească cercetătorii marelui poet.

Nomolos


x In clinicile somităţilor medicale „DALIN" este recunoscut ca cel mai bun antinevraigic. Puternic şi nevătămător. Vindecă: *dureri de cap, nevralgii, junghiuri, gripă, răceli, gutural* etc. Dalin este aprobat de Serv. Sanitar Superior cu No. 39587 din 22 Iunie 1932.
*De găsit la toate Farmaciile.* 2

Detaşaţi cu începere de astăzi BONUL de PREMII

ANUL XXX No. 7977

ABONAMENTE

Lei 600 . . . . pe un an
„ 300 . . . . „ 6 luni
„ 150 . . . . „ 3 „

ATELIERELE TIPOGRAFICE
IAŞI. — STR. LĂPUŞNEANU 37

2 (doi) lei exemplarul

# OPINIA

ZIAR POLITIC COTIDIAN

MERCURI 22 NOEMBRIE 1933

PREMII GRATUITE

BON No. 2

OPINIA

# Cartelurile electorale
## şi prestigiul Naţional

Suntem iarăş în perioada propagandei şi cartelurilor electorale pentru alegerile generale.

In vitregia vremurilor, în sărăcia ce ne-a copleşit, iarăşi sbuciumul destrămărilor sufleteşti, iarăş ură, iarăş scăderi ale solidarităţii noastre naţionale!...

Lupta crâncenă politică, ce se anunţă de numeroasele partide şi grupări, pare a îmbrăţişa de astă dată caracterul unui pronunciament naţional, pentru selecţionarea elementelor de conducere a poporului, cu scopul de a găsi cele mai potrivite formule de îndrumări spre apărarea intereselor superioare ale statului nostru.

Pentru realizarea acestor năzuinţi, poporul nostru blând şi înţelegător al ceasului greu, prin care trecem, aşteaptă *îndrumările înţelepte* ale diriguitorilor partidelor politice.

In învălmăşeala luptelor de la noi şi învrăjbirea provocată de politicianism, nu ar trebui să se uite de către cei în drept că uneori s'a neglijat prestigiul nostru naţional.

Şi fiindcă suntem în perioada cartelurilor electorale, atragem atenţiunea asupra *mesalianţelor politice* la formarea listelor în trecutele alegeri parlamentare şi comunale *din Ardeal*, mai cu seamă.

Profesiunile de credinţă ale candidaţilor minoritari din Ardeal împotriva românismului au fost revoltător de îndrăzneţe, iar succesul patidelor politice, cartelate fără nici un scrupul, *a apăsat greu în balanţă demnităţii noastre naţionale.*

Minoritarii, în interesul lor vital, nu ar trebui să uite, că pentru o conlucrare frăţească cu românii, ca populaţie dominantă, trebuie să aibă o atitudine înţeleaptă şi loială, respectând prestigiul şi demnitatea noastră naţională.

Trebuie să se precizeze, unde încetează luptele blocurilor minoritare în cartelurl împotriva guvernului, sau a altor partide naţionale, şi unde începe această solidaritate tendenţioasă împotriva statului românesc, iar partidele politice trebuie să fie atente la stabilirea cartelurilor electorale cu elementele minoritare.

**Victor Munteanu**

# Tren-Zeppelin
## cu o viteză extraordinară

*Moscova 21. — In Rusia au loc pregătiri pentru experimentarea unui tren-zeppelin construit de inginerul sovietic Velner.*

*Viteza acestui tren, care se bazează pe un principiu aerodinamic, are a întrece nu numai viteza tuturor vehiculelor şi trenurilor de până acum, dar şi viteza aeroplanelor.*

*Modelul trenului-zeppelin a fost construit într'un interval de peste un an, şi în prezent va fi experimentat în parcul „Culturi şi Repaosului" din Moscova unde va parcurge o distanţă de 747 metri în timp de câteva secunde. Experienţele de până acum au stabilit eficacitatea propelelor şi maximul de viteză în care trenul ar putea parcurge o anumită distanţă fără a eşi de pe linie. Aerotrenul sovietic este prevăzut cu motoare cu combustiune internă, care vor fi puse în mişcare cu ajutorul propelelor. Noul mijloc de transport a fost numit „Aerotren", graţie înfăţişării sale aero-dinamice.*

IDEI ŞI FAPTE

# UN POPOR DE GUVERNAMENTALI

Oridecâteori se constată (şi lucrul se constată mai des), că guvernele nu mai corespund menirii lor — se obişnuieşte a se adăuga că „poporul" doreşte o schimbare de regim.

Urmăriţi însă cu atenţie desfăşurarea vieţii publice de la noi în primele zile şi săptămâni dela instalarea unui guvern nou şi vă veţi convinge că toate categoriile sociale, negustorii, slujbaşii, muncitorii, ţăranii chiar; în fine, poporul românesc în totalitatea lui urmăreşte un singur scop precis:

Îndată ce se ştie cine a fost însărcinat cu formarea guvernului, începe un pelerinaj în masă la cele 71 de sedii principale ale organizaţiei politice, fericită cu încrederea lui Vodă.

Nimeni nu se mai gândeşte la îndeletnicirile sale profesionale; negustorii nu mai solicită credite; muncitorii nu mai cer de lucru; până şi ţăranii nu mai visează să-şi poată ara în linişte o goarele.

Ci toată lumea se îmbulzeşte la uşile cluburilor guvernamentale, în nădejdea că aici e rost de procopseală; că acum e chip de învârteală, de îmbogăţire.

Şi te alegi vrând nevrând cu impresia că deaceia a dorit poporul acesta „oropsit" o schimbare grabnică de guvern: ca să poată căpăta situaţii, beneficii şi favoruri.

Aşa că degeaba li se mai impută bieţilor georgişti că astăzi, după ce d. Duca a repurtat victoria, dânşii n'ar mai avea nimic de obiectat împotriva şefiei d-sale, n'ar mai avea nici în clin, nici în mânecă cu nesocotitul de George. Fiindcă în realitate, nu numai georgiştii, dar şi naţional-ţărăniştii, dar şi goguştii, lupiştii, averescanii ar îngenunchia cu drag în faţa d-lui Duca, dacă gestul ar putea aduce vreun folos.

*Poporul românesc e un popor de guvernamentali prin excelenţă,*—ăsta e adevărul golgoluţ. Incolo, nici un calificativ nu face doi bani.

Păcat numai că guvernul nu dispune de mijloacele necesare pentru a satisface „doleanţele" poporului întreg!

I. L. BASARABEANU

# 1797 redactori executaţi
## Recordul unui ziar chinez

„Peking Gazette" a împlinit 1000 ani de existenţă, fiind cea mai veche gazetă din lume. In numărul jubiliar, printre altele, ziarul publică o statistică sinistră, din care rezultă că 1797 redactori au fost condamnaţi la moarte şi executaţi pentru delicte de presă.

Mai ales în primul secol dela apariţie, ziariştii chinezi au fost urmăriţi pentru orce informaţie mai drastică şi pedepsiţi în modul cel mai aspru. Intr'un chenar de doliu, „Peking Gazette" publică numele celor 1797 redactori, care au murit pe altarul presei.

Abonaţi-vă la ziarul „OPINIA"

# INSULE ARTIFICIALE PE ATLANTIC

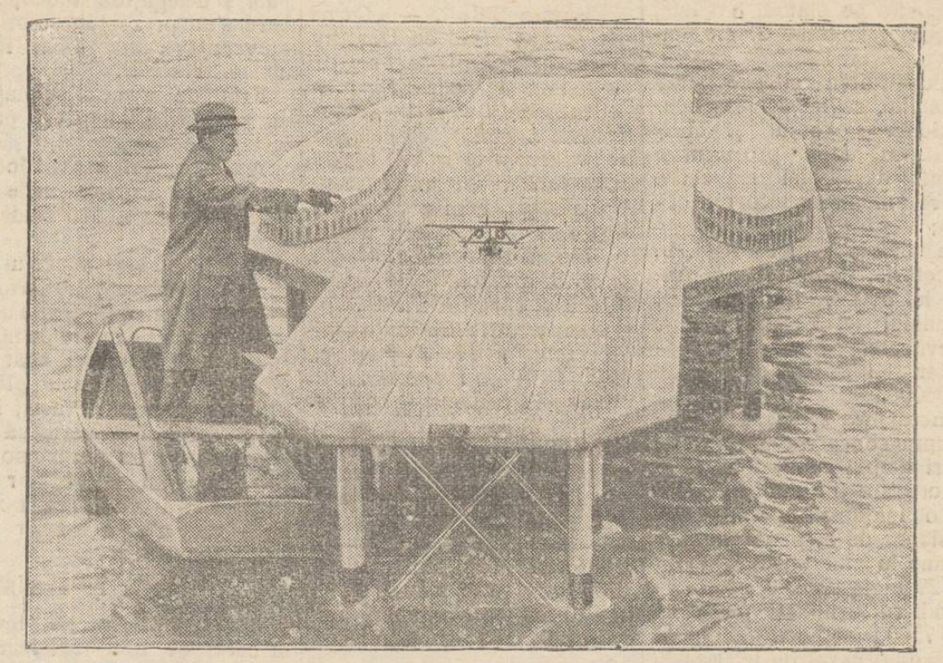

Am relatat că americanii vor construi două insule artificiale pe oceanul Atlantic. Avioanele vor putea ateriza pe aceste insule şi astfel se va organiza un serviciu regulat de curse aeriene între Europa şi America.

In clişeu: inginerul american Armstrong, care va efectua lucrările, prezintă un model al insulei artificiale, cu un avion—miniatură în mijloc şi cu schiţa a două clădiri pe margini.

# DIN TOATA LUMEA

**O revedere fatală a frontului.**— Un caz deosebit de impresionant s'a înregistrat în Italia.

Un anume Livio Lugatti din Torino, în etate de 57 ani, a luat parte la o excursie organizată de un grup de foşti combatanţi, care au vizitat locurile unde au luptat în războiul. Lugatti a revăzut astfel frontul, pe care s'a desfăşurat o mare bătălie în anul 1915. Ceva mai mult; a descoperit şi groapa, unde a zăcut rănit două zile şi trei nopţi, până când l-a ridicat ambulanţa sanitară.

Această evocare a avut o influenţă atât de puternică asupra fostului soldat, încât l-a provocat un violent şoc nervos. Din pricina emoţiei covârşitoare, Lugatti a înebunit şi a fost internat într'un ospiciu.

Fatală revederel

*

**Până unde merge concurenţa.**— La Memphis (Statele-Unite) a încetat din viaţă zilele trecute negustorul Mathias Lumper, proprietar al unui magazin de stofe. Ani de zile el a fost în conflict ca vecinul său John Gorhen, care deasemenea avea o prăvălie de manufactură.

Defunctul era atât de absorbit de această concurenţă, încât s'a gândit să se răzbune şi după moarte. Deaceia a rugat prin testament să i se aşeze pe mormânt o placă cu următoarea inscripţie:

„Aici zace Mathias Lumper, renumitul comerciant de stofe. Deşi a murit, magazinul său continuă totuş să vândă mărfuri incomparabil mai bine decât acelea ale negustorului John Gorhen".

Interesant este că Gorhen a cerut justiţiei să interzică această inscripţie funerară, întrucât i-ar aduce prejudicii. Rămâne de văzut care va fi rezultatul!

*

**Pedeapsă originală pentru adulter.**— In satul Hayasz din Ungaria, ca în multe alte sate, se mai menţine justiţia populară formată dintr'un sfat de bătrâni. Acest sfat a judecat zilele trecute un caz de adulter şi a decis ca femeia vinovată şi amantul să primească câte 100 lovituri de nuia.

Pedeapsa a fost executată în curtea clădirii sfatului judecător şi bine înţeles a asistat aproape întreg satul. Părinţii femeii, bărbatul, soacra şi un frate au aplicat bătaia stabilită.

Apoi cei doi vinovaţi au jurat în faţa publicului, că nu vor mai face ceiace au făcut.

Ne întrebăm ce ar fi, dacă pentru adultere s'ar aplica acelaş sistem de pedeapsă şi la oraşe?!..

*

**Când mirele glumeşte la nuntă.**— Englejii sunt foarte formalişti. In materie de lege, nu se permite nici măcar o glumă anodină.

Iată un exemplu elocvent:

Tânărul Frank Torning din oraşul Dover trebuia să se însoare. La nuntă, în faţa preotului şi ofiţerului stării civile, a avut însă inspiraţia curioasă de a încerca o glumă. Când i s'a pus întrebarea sacramentală, dacă vrea să se căsătorească cu fata aleasă, mirele a răspuns zimbind „Nu".

Imediat preotul şi agentul public s'au retras. In zadar tânărul a arătat că a vrut numai să glumească. Legea e lege şi în consecinţă căsătoria nu se mai poate efectua în Anglia.

Pentru a se însura, Torning a hotărât să plece în Franţa. Şi probabil cazul îi va servi ca lecţie în viitor, ştiind că nu trebuie să glumească cu lucruri serioase!...

Actualităţi politice

# Insemnătatea electorală
## a şefiei d-lui Mihalache

Se afirmă serios că onoarea şi sarcina şefiei partidului naţional-ţărănesc va fi pusă pe umerii d-lui Mihalache.

Ar fi pentru întâia oară, de la făurirea partidului fuzionat, că ardelenii abandonează şefia în mânele unui regăţean. Dar lucrul e făcut cu socoteală.

D. Mihalache a elaborat programul de la Câmpulung. După eşecul „economiei ortodoxe" a d-lui Madgearu, nu rămânea partidului decât să adopte formule noi,—ceia ce a făcut d. Mihalache (găsindu-le gata formulate de d-nii dr. Lapu şi Iunian). O flamură nouă, simpatică unor categorii sociale, acopere pacate din trecut şi tot odată pune un uşor văl de uitare peste metodele şi avatarurile d-lor Maniu şi Vaida.

Cu paravanul Mihalache, partidul merge mai curajos în alegeri. Şi de aceia şefia d-lui Mihalache are un însemnat caracter electoral.

Dar însamnă şi un legământ de viitor, prin programul de la Câmpulung.

Factorul constituţional, negăsind momentul potrivit pentru schimbarea politicei economice, a recurs la un guvern liberal care să încerce mai departe „economia ortodoxă", însă cu alţi oameni şi cu metode noui. In măsura în care guvernul liberal nu va putea satisface unele necesităţi economico-financiare,—îşi vor rezerva naţional-ţărăniştii dreptul la guvernarea viitoare, pe baza principiilor economice noui (Să le zicem „revoluţionare") Acest plan se poate întrevedea din şefia d-lui Mihalache, sau mai bine zis din programul nou al d-lui Mihalache—program cu şanse să rămâie câştigat partidului, chiar dacă ulterior domnii ardeleni ar găsi nemerit să „lucreze" şi să răstoarne pe regăţeanul de la şefie.

X.

In curând porneşte

# „Caravana Milosteniei"

Daţi obolul pentru familiile nevoiaşe.

# Politica şi edilitatea

Zilele trecute d. Lt.-Colonel Voia, luându-şi în primire postul de prefect al unui judeţ din Basarabia, a rostit o cuvântare ocazională, îndemnând pe subalternii săi să se ocupe mai puţin de politică şi mai mult de serviciile ce li sunt încredinţate. Prefectul sus pomenit a promis apoi că de a doua zi de alegeri, nu va mai face nici el însuşi politică, ci se va ocupa numai şi numai de administraţie.

Povestea aceasta am mai auzit-o. E veche. Au rostit-o în atâtea rânduri un lung şir de oameni politici în ajunul alegerilor.

Chiar I. P. S. S. Mitropolitul Pimen al Moldovei a îndemnat nu de mult preoţimea să-şi caute de biserică şi de norod, şi le-a dat exemplu două ramuri de activitate care nu fac politică... militantă: magistratura şi ofiţerimea.

Este adevărat că dacă fiecare slujbaş public, mare sau mic, în cadrul activităţii sale s'ar ocupa cinstit şi cu tragere de inimă de serviciul pe care-l are, având în vedere numai binele obştesc, fără noastră şi-ar schimba faţa în scurtă vreme.

Aşa, de pildă, vechea Capitală a Moldovei, „Iaşii tuturor durerilor şi tuturor unirilor" ar lua, din punct de vedere edilitar, cu totul altă înfăţişare, dacă edilii ce se perindă în fruntea lui s'ar gândi mai mult la el şi mai puţin la... ei.

Iaşul are nevoe de a ă bună şi această chestie se lungeşte prea mult şi prea de mult. Majoritatea străzilor sunt într'un hal fără hal. Noroiul şi cu el bolile abundă. E deci urgentă necesitate de refacerea străzilor şi repararea tuturor trotoarelor; după cum e nevoe de mai multă grijă pentru estetica oraşului.

Ce nu s'ar putea face, încetul cu încetul, dacă edilii noştri ar avea bunăvoinţă ordonată şi dragoste sinceră de acest năpăstuit oraş.

Deci mai puţină politică, Domnilor edili, şi mai multă muncă pozitivă.

*D m. Demetrescu*

# Diamantul celebru
## al împărătesei Ecaterina

La Londra a avut loc o licitaţie de pietre preţioase. Printre altele a fost expus şi diamantul celebru al împărătesei ruse Ecaterina cea Mare. Diamantul are o nuanţă roză şi e lucrat în formă de inimă. Deaceia e şi cunoscut subt numele de „inima Ecaterinei". Ţarina purta bijuteria numai la marile festivităţi naţionale.

La licitaţia din Londra s'a cerut însă un preţ atât de mare, încât nu s'a găsit niciun cumpărător pentru diamantul istoric.

Romanele vieţii

# Răzbunarea unui copil de 15 ani
## El şi-a omorât mama, fiindcă nu avea purtări frumoase.—Amănunte senzaţionale asupra crimei de la Budapesta

Am anunţat crima senzaţională de la Budapesta. Despre această dramă, care pasionează toată societatea din capitala Ungariei, se dau următoarele amănunte interesante:

*

Acum câtva timp doctorul Geza Zemplen, profesor la universitatea din Budapesta, a divorţat de soţia lui, întrucât se convinsese că ea îl înşeală. De atunci au trecut câteva luni, în care interval femeia a continuat acelaş trai de aventuri mondene. Din când în când ea primea vizita fiului ei, în etate de 15 ani.

Acum patru zile însă, fosta d-nă Zemplen a fost găsită asasinată în vila ei din cartierul aristocrat al Budapestei. In odaie s'a descoperit un bilet cu următorul conţinut: „Eu, Dionys Zemplen, elev de gimnaziu, în vârstă de 15 ani, mi-am zugrumat mama astăzi dimineaţă".

Imediat s'au întreprins cercetări şi criminalul, care dispăruse din oraş, a putut fi găsit şi arestat într'o localitate din apropiere. La interogator, el a declarat:

—„Mama avea purtări nedemne. Am stat la pândă zile întregi în faţa locuinţei şi am văzut cum intrau în casa ei mai mulţi bărbaţi. In sufletul meu s'a născut o revoltă extraordinară.

„M'am dus să cer explicaţii mamei şi am rugat-o fierbinte să renunţe la aventurile ei, fiindcă ne compromite numele. I-am spus că nu mai pot suporta ironiile lumii şi mai ales zemflemelele colegilor de şcoală. Mama mi-a răspuns însă că sunt copil şi că nu înţeleg viaţa. Am ridicat tonul şi atunci ea m'a dat afară, spunându-mi că singura mea preocupare trebuie să fie cartea.

„Indignarea însă nu mi-a dat linişte. Mai ales că aflasem că şi un coleg dintr'o clasă mai superioară intrase în graţiile mamei. Am venit din nou şi i-am spus că o voiu ucide, dacă mai continuă asemenea legături de dragoste. Mama, în loc de răspuns, mi-a tras o palmă. In clipa cea de furie, m'am repezit la ea şi am zugrumat-o. Nu regret decât un singur lucru: că am avut asemenea mamă".

*

In arest criminalul a fost vizitat de tatăl lui. Intrevederea a oferit o scenă foarte impresionantă.

— Cum ai putut face aşa ceva?

— Tată, am făcut ceiace trebuia să facă orice fiu demn.

— De ce nu mi-ai spus nimic?

— N'am vrut să-ţi provoc supărări. Şi apoi n'am venit s'o omor. Când am văzut-o însă atât de cinică, mi-am ieşit din fire şi...

Criminalul a început să plângă. Apoi a scos o fotografie a mamei şi a rupt-o în bucăţi.

*

Interesant este amănuntul că d-na Zemplen îşi iubea mult copilul. Ea se afla chiar în proces cu fostul soţ, cerând justiţiei să-i predeie fiul spre creştere şi educare.

In locul acestui proces, societatea din Budapesta va avea însă un altul, mult mai pasionant.

# Controlul în învăţământ
## Rolul sindicatului profesorilor

de M. Carp
profesor

*Continuându-se discuţia la Cercul Didactic, în chestiunea sindicalizării profesorilor, d. M. Carp a făcut o largă expunere, admirabilă prin claritate şi prin analiza resorturilor intime ale şcoalei. Reţinem pasagiile esenţiale ale expunerii, care—netăgăduit—interesează toată societatea conştientă.*

O latură restrânsă a problemei sindicalizării, dar care constitue una din cele mai însemnate funcţiuni ale acestui sistem de organizare profesională, este chestiunea pe care ne propunem s'o cercetăm aici şi anume:

*Rolul de control al sindicatului.*

Problema această a controlului este, de altfel, foarte importantă în toate domeniile de activitate şi ar trebui să preocupe în gradul cel mai înalt pe toţi fiii acestei ţări.

La baza ticăloşiei vieţii noastre de Stat — care ne-a adus în situaţia că, deşi ţară învingătoare în războiu şi cu foarte mari bogăţii naturale, ne sbatem în cea mai neagră mizerie şi avem una din cele mai depreciate monede—stă de sigur lipsa de control a guvernanţilor de către cei guvernaţi, adică de către acei care au interesul ca banul public să fie bine gospodărit şi ca drepturile şi libertăţile cetăţeneşti să fie cu sfinţenie respectate.

Mai ales la un popor relativ înapoiat în cultură şi civilizaţie, cu urmele unui trecut de samavolnică stăpânire a elementelor streine de neam şi de ţară, lipsa unui control riguros este o mare nenorocire şi o grea primejdie.

Şi tocmai acest control, nu numai riguros, dar măcar la limita cerinţelor celei mai elementare seriozităţi, ne lipseşte în toate domeniile.

Dacă ar fi să ne raportăm numai la noi, la învăţământ, putem zice, cu drept cuvânt,

(Continuarea în pag. II-a

In pag. 4-a:
ULTIMA ORA

PURTAȚI

ȘOȘONII
și GALOȘII

1924
B.I.R.Co
RIGA

MODELELE
CELE MAI MODERNE

RIGA QUADRAT

Cele mai noi țesături în stofe pentru costume și paltoane obțineți numai la „TRIUMF“ cu PREȚURI EXTREM DE REDUSE Str. Lăpușneanu 44

3 Voiajuri
interesante pentru sezonul de iarnă

I) Voiaj de Crăciun spre Egipt și Palestina, 18 Decembrie 1933 — 5 Ianuarie 1934. (De Crăciun în țara sfântă)

II) Voiaj de Crăciun spre Madeira și Insulele Canare. Vizitarea insulelor fericiteîn cel mai plăcut sezon. 19 Decembrie 1933 — 8 Ianuarie 1934

III) Voiaj „In jurul lumii“ Ianuarie—Iunie 1934, efectuat cu vaporul „Resolute“ se vor vizita 76 localități pe o distanță de 60000 km. în 137 zile.

Informațiuni și prospecte la biroul de voiaj Hamburg—Amerika—Linie s. a. r.
București, Calea Victoriei 84
Iași, str. Lăpușneanu 37

Toată lumea citește marele roman
Taina unei orfane
Fascicola 1 și 2 gratis

Detașați astăzi BONUL de PREMII din pagina I-a

PUBLICAȚIE

Ministerul Muncei Sănătății și Ocrotirilor Sociale Epitropia Generală a Casei Spitalelor și Ospiciilor Sf. Spiridon din Iași

Se aduce la cunoștință generală că în ziua de 16 Decembrie a. c. ora 11 a. m. se va ține în localul Epitropiei Sfântu Spiridon din Iași strada I. C. Brătianu Nr. 144 licitație publică cu oferte închise, pentru concesionarea construirei, înzestrărei și exploatărei a noului Restaurant Racoviță pe platoul hotelului Racoviță la Băile Slanic Moldova.

Construirea și înzestrarea localului, se fac de către concesionar pe contul și cheltuiala sa, după proiectul și caietul de sarcini respectiv, reprezentând următoarele sume;

a) Clădirea lei 1207844, b) bucătăria, plită, boiler și grătar lei 56000, c) mobilierul localului lei 249611, d) ne prevăzute pentru cl. și mobilier lei 21345. Total lei 1535000.

Concesiunea se va adjudeca asupra concurentului care va oferi timpul cel mai scurt de amortizare (pe ani de sezon) cu obligațiunea pentru concesionar de a pune în funcțiune localul cel mai târziu la 20 Iunie 1934. Garanția de admitere la licitație este de lei 75000 iar cea definitivă (la adjudecare) de lei 150000 în numerar sau efecte garantate de stat.

Licitațiile se vor ține în conformitate cu art. 88-110 inclusiv din L. C. P. și regulamentul O. C. L. și normele din Monitorul Oficial nr. 127 din 4 Iunie 1931.

Ofertele se vor face numai în conformitate cu caetul de sarcini, care poate fi văzut în fiecare zi de lucru de la orele 11 jum. la 13 în localul Epitropiei din Iași strada I. C. Brătianu nr. 144 la serviciul tehnic.

SCAUN ANEVOIOS
CONSTIPAȚIA SLĂBEȘTE MEMORIA

TYP
PURGATIV LAXATIV
CURATĂ-DESFUNDĂ
PLĂCUT ȘI BINE
STOMAC și INTESTINE

DENTIST
I. KREIMER
S'a mutat *în Piața Unirei* deasupra magazinului Pogor (Intrarea lângă Coafor „Unirea“).

## Cronica spectacolelor

21 NOEMBRIE

**Teatrul Național.**—„*Scene din stradă*“, piesă spectaculoasă de Elmar Ryce.

**Cinema Trianon.** — „*Pescarul din San-Diego*“ cu Richard Arlen, Zitta Johann și Edw. Robison; „*Nu fi geloasă*“ cu Carmen Boni și Andre Roanée. Jurnal sonor *Fox*. In pauze producțiile clovnilor muzicali *Thomis Tumbuctu*.

**Cinema Sidoli.** — „*Carne din carnea mea*“ cu Dorothy Petersen; „*Theodore et comp*“ cu Raimu și Albert Prejan.

**Cinema Phoenix.**—„*Floarea din Lugano*“ cu Magda Schneider și Otto Walburg; „*Cântecul vieții*“ (Misterele sexualității). Film realizat de regizorul Alex. Granowsky.

**Cinema Roxy.**—„*Simfonia celor 6 milioane*“ cu Irene Dunne și Ricardo Cortez.

Complectări: *Romanța sentimentală, Pathe Journal* și *Miky în Frigo detectiv*.

**Bereria Luther.**— Localul cel mai agreat. Muzică excelentă. Supeuri speciale după spectacol. Prețuri moderate. Barul din salonul de sus deschis zilnic.

x Tragerea premiilor ziarului „Opinia“ va avea loc Duminică 26 Noembrie ora 11 dimineața în sala Trianon

## CINE ESTE noul primar din New-York

Ziarul maghiar „Egyenlöség“ scrie că în cimitirul evreesc din Budapesta se află un mormînt cu următoarea inscripție: „Aici se odihnește Achilla La Guardia, născută Cohen, decedată la 24 Octombre 1915, în etate de 56 ani“.

E vorba de mama noului primar din New-York: Doamna La Guardia s'a născut la Triest și a trăit în timpul războiului la Budapesta, unde a murit în 1915. De pe urma ei, au rămas o fiică și doi fii, dintre care unul, avocat, a plecat în America și a fost ales zilele trecute primar la New-York. Fratele lui, Carlo, e funcționar la primăria marelui oraș american, iar sora Gemma e căsătorită cu un casier de bancă din Budapesta.

## Ședința de aseară dela Camera de Comerț

La Camera de Comerț a avut loc ieri o consfătuire de comercianți, în vederea participării la Congresul negustorilor alimentari, ce are loc în Capitală, în zilele de 26 și 27 a. c.

S'a hotărât a se cere telegrafic lămuriri, dacă congresul nu va fi amânat. — In cazul când se va ține congresul, va avea loc — Joi o nouă consfătuire, pentru alegerea delegaților.

Ședința a fost prezidată de d. Gheorghiadi, președintele Camerei de Comerț.

DAN

## Studenții protestează contra taxelor prea mari

### Situația deplorabilă a căminurilor — Intrunirea studențească de aseară

După cum se știe, studențimea ieșană este agitată pe chestia taxelor universitare și administrarea căminurilor.

**Taxe prea mari**

Memoriile de protest precum și delegațiile studențești, care s'au prezentat forurilor universitare, au rămas fără nici un rezultat.

Față de această situație, studențimea a hotărât să protesteze energic.

Astfel, aseară a avut loc o adunare la asociație, unde au participat peste 500 studenți și studente.

Primul a luat cuvântul d. Virgil Gavrilescu, preș. asoc., care a declarat că taxele universitare sunt excesiv de mari și studenții nevoiași sânt în imposibilitate de a le plăti.

Studenții Popa, Pralea, Lica și Tăraboi au cerut să se întocmească un nou memoriu către senatul universitar și să se ceară reducerea taxelor și mai ales a taxelor de examene.

**Situația în căminuri**

Dl. Șchiopu descrie starea în care se află căminurile studențești din Sărărie și cel central, unde locuesc câte 20 studenți într'o cameră.

Mai ales căminul din Sărărie se află într'un hal deplorabil.

Pereții sînt plini de igrasie, ușile sparte; iar numărul paturilor nefiind îndeajuns, unii studenți dorm pe mese sau pe jos.

La căminul central, aceiaș situație.

Studenții care locuesc în acest cămin aduc la cunoștință că de unde până în prezent nu plăteau pentru găzduire, acum s'a pus o taxă de 200 lei.

D. Gavrilescu, declară că M. S. Regele a fost sfătuit de a nu veni la „Casa studențească“, pentru a nu vedea această realizare a studenților, față de administrarea celorlalte cămînuri.

In această privință s'a hotărât să se ceară senatului universitar, ca și căminurile să treacă sub administarea studenților.

Se discută apoi problema moților și a macedonenilor din Cadrilater.

Discuția „cazului prof. Pascu“ a fost amânată pentru o adunare viitoare, când studenții vor cere reintegrarea d-lui Giorge Pascu.

*Sp.*

## Profesor universitar la 21 ani

La universitatea din Roma a fost numit profesor de calcul infinitesimal tânărul dr. Miranda, în etate de 21 ani. El a scris câteva lucrări, care-l prezintă ca un matematician general.

Dr. Miranda este cel mai tânăr profesor universitar din lume.

Abonați-vă la ziarul „OPINIA“

Dați pentru Asistența Socială a Municipiului Iași. Doamnele din comitet, vor începe cheta.

Eșeni,

Sunteți călduros rugați să aveți obolul Dv. pregătit; să-l dați cu bună voință; apreciați munca grea a persoanelor din comitet și nu le faceți să aștepte mult în frig.

## INFORMAȚIUNI

x Consiliul de revizie din București a respins ieri recursul lui Bruno Seletzki. Astfel Seletzki rămâne definitiv condamnat la cinci ani închisoare.

x La Inalta Curte de Casație din București trebuia să se judece ieri deficitul bugetar produs la liceul militar din Iași în anii 1925 și 1926. Din lipsă de timp însă, judecarea s'a amânat pentru ziua de 7 Decembrie.

x Ieri la prânz d. Victor Iamandi, subsecretar la Interne, a fost primit de suveran într'o audiență de lucru.

x La Roma a încetat din viață *Vittorio Scialoja*, delegatul Italiei la Liga Națiunilor. Defunctul a fost de mai multe ori ministru, fiind apreciat în chip deosebit de Mussolini. Ca jurist, Scialoja, se bucura de un renume internațional.

x Senatul Universitar s'a întrunit aseară și a discutat cazul d-lui profesor G. Pascu.

Senatul a hotărât ca o comisiune alcătuită din d-nii prof. Bizea și Vasilescu să constate dacă Senatul are căderea, din punct de vedere juridic, să se ocupe de chestiune, odată ce suspendarea a fost pronunțată de minister.

x Ieri pe când un tren de marfă manevra în stația „Gh. Duca“, s'a tamponat cu un grup de vagoane.

Două vagoane au deraiat. S'a deschis o anchetă.

x D. inspector școlar Al. Băleanu a fost rechemat la catedră pe ziua de 20 Noembrie.

x Duminică 26 Noembrie ora 5 p. m. D-l prof. Dr. Ștefănescu Galați va ține o conferință, în Aula Universității în folosul Asociației Creștine a Femeilor.

Subiectul conferinței este: „Nisip și piatră“.

x Au fost înaintați cabinetului II Instrucție individii Dumitru Crăescu și Rudolf Comarinski, precum și femeile Maria Grădinaru și Elena Ciosovski, care au jefuit ocuința d-lui M. Soroceanu din str. Funcționarilor 7.

x D-nii Ușer Berdicevschi și Benție Nudelman, în calitate de copropriatari ai fabricii de postav „Porețky“, au cerut ieri tribunalului ca pe cale de ordonanță prezidențială să oprească lucrările de refacere a clădirii fabricii.

Aceasta întrucât, contrar unui contract, ei nu vor să contribuie la cheltuelile necesare, aceste cheltueli privind numai pe ceilalți coproprietari.

x La Dorohoi s'a constituit comitetul Camerii de Muncă, o filială a Iașului, în felul următor:

Președinte d. B. Finkelștein, vice-președinți I. Lederhändler și B. Grisaru, secretar L. Alterovici. Membrii d-nii M. Tărnăuceanu, D. Segall, Fr. Moraski, N. Vașniuc, V. Gheorghiu, V. Pojoga și H. Veith.

x D. David Herșcovici, industriaș din Hârlău, a fost numit ajutor de primar în nouă comisiune interimară a comunei Hârlău Dl. Herșcovici este cumnatul distinsului nostru concetățean avoc H. Gherner.

x Hemoroizii interni și externi se vindecă și dispar în urma unui tratament făcut cu RECTIN (pomadă sau supozitoare). RECTIN vindecă leziunile, calmează durerile și vă scutește de intervenție chirurgicală. *Dep. Farm. Dr. D. Beceanu, Piața Halei.* 3

## Un comerciant maltratat și jefuit

### Atacul de aseară din centrul Chișinăului

Chișinău 21.— Un îndrăzneț atac bandităsc s'a comis aseară în plin centrul orașului.

In timp ce comerciantul d. Kripin se îndrepta spre casă a fost atacat pe str. Armeană de doi necunoscuți, care i-au aplicat câteva lovituri în cap cu niște sticle. Comerciantul căzând în nesimțire, agresorii l-au prădat de o importantă sumă de bani, pe care o avea asupra lui. Apoi s'au făcut nevăzuți.

S'au întreprins imediat cercetări și agresorii au putut fi arestați. Ei se numesc Isac și Eli Udel și au la activul lor mai multe agresiuni și jafuri, comise la Chișinău și alte orașe.

*Coresp.*

DE ÎNCHIRIAT lângă Facultatea de Medicină, odaie frumos mobilată, având intrare separată, sobă teracostă, lumină electrică și acces la baie. A se adresa la ziar.

## Controlul în învățământ

### Rolul sindicatului profesorilor

de M. Carp
profesor

(Continuarea din pagina I-a)

că Statul, odată ce te-a numit în slujbă, are aerul să-ți zică:

— De-acum, fă și tu cum îi vrea și cum îi crede.

Căci vă rog să vă întrebați singuri, în cugetul dvs., nu numai cei tineri, care funcționați mai de curând în învățământ, dar chiar și cei mai bătrâni, care vă apropiați de sfârșitul carierii: când și în ce fel vi s'a controlat activitatea de școală, de câte ori v'a vizitat în clasă vreun inspector, vreun director de învățământ, vreun șef de circumscripție școlară, ca să nu mai vorbesc de subsecretari de stat ori de miniștri?

Mi se pare că mai tot controlul învățământului se reduce la *condica de prezență* care constată regulata noastră intrare în cancelaria școlii...

Și, Doamne, câtă nevoie de a fi controlați avem, dar și cât de mare interes de a controla și noi pe alții!...

Căci, dacă trebue să ne simțim obligați a ne îndeplini datoriile,—tot așa de obligați trebue să ne simțim a ne apăra și de drepturile. Și dacă dăm altora dreptul să ne pretindă și să ne cenzureze, apoi trebue să ne recunoaștem și nouă dreptul de a cere dela alții și de a-i cenzura la rândul nostru.

In cadrul acestor considerațiuni voi examina dar chestiunea ce ne-am propus a discuta aici.

De aceea voi împărți expunerea aceasta în patru părți și anume: a) *Controlul profesorului asupra lui însuși*, b) *Controlul profesorilor între ei*, c) *Controlul sindicatului profesorilor asupra conducerii învățământului* și d) *Controlul sindicatului în viața de Stat*.

Din capul locului trebue să spun cu hotărâre că nici unul din aceste patru feluri de control nu s'a exercitat, conștient și expres, de către profesori sub regimul „*Asociației*“.

Și tot cu aceeași hotărâre voi afirma că ele se vor produce, negreșit și cu folos, sub regimul „*Sindicatului*“.

In cele ce urmează voi căuta să dovedesc temeinicia acestei afirmații.

I

Așa dar, *controlul profesorului asupra lui însuși în sindicat*.

Ni se întâmplă, de sigur, și nouă profesorilor să fim adesea obosiți, descurajați, indispuși; suntem doar oameni. Avem poate uneori impresii deprimate, ca, de pildă, aceea că este zădarnic să muncești conștiincios și să trăești onest în țara aceasta. De-o bună bucată de vreme trăim cu sufletul cuprins de indignare împotriva situației ce s'a creat în Stat categoriei noastre profesionale.

Mai avem, firește, și neajunsurile și nemulțumirile noastre personale, „micile mizerii“ ale vieții cotidiene.

Din aceste pricini și din multe altele, nu a rare ori ni se întâmplă să ne facem în proaste condiții lecțiile noastre, să nu depunem toată încordarea, tot interesul, tot sufletul în predarea și în supravegherea din clasă.

De aici rezultă, evident, un rău pentru elevi, pentru școală,—dar și pentru noi: chiar fără să caute anume societatea controlează prin elevi activitatea noastră și, foarte dispusă să ceară altora perfecțiunea, ne scoate nume rău individual, când e cazul, și ne disconsideră pe toți, în bloc, și pe cei care merită și pe ceilalți.

Este dar de un necontestat interes ca râul acesta, întrucât el există, să înceteze.

Și nu mă sfiesc să spun că el va înceta prin Sindicatul profesorilor.

Cum? —

*Prin simpla întronare a autocontrolului în sânul dascălimii.*

Ceia ce determină pe om să-și îndeplinească îndatoririle sale este acest simț al datoriei care, într'un grad mai înalt ori mai redus, există în sufletul fiecărui dintre noi.

Dar se întâmplă că acest simț al datoriei slăbește uneori și are el însu-și nevoie să fie îmboldit, fie din afară, fie din lăuntru.

Din afară, de cine poate fi îmboldit acest simț al datoriei la profesor?

De sigur, de controlul elevilor și—implicit—al părinților; de controlul directorilor ori de al inspectorilor școlari. Din nefericire se pare că de controlul celor dintâi ne pasă prea puțin, datorită unei erori de apreciere pe care eu o socot destul de gravă; controlul directorilor este cu totul ineficace în organizarea de astăzi a școlii și cu modul actual de recrutare a lor; controlul inspectorilor, s'o spunem sincer, e aproape inexistent.

Și atunci nu rămâne de cât îmboldul intern, din sufletul nostru.

Maculatură
de vânzare, cu preț ieften. A se adresa la ziar.

# FRAMANTARILE POLITICE
## DIN LOCALITATE

### Tratative cu alți fruntași georgiști. Depunerea candidaturilor

Și d. Dobrovici ?...

Situația încă nu e lămurită cu d. Dobrovici, fost ajutor de primar și șef de sector la Nicolina și Socola.

D-sa a părăsit clubul georgist, dar nu a participat la ședința festivă de la clubul ducist.

Aseară d-l Dobrovici a prezidat o întrunire de sector. După cuvântări, s'a redactat un proces-verbal, prin care se arată că d. Dobrovici are depline puteri de a trata în numele sectorului.

Bine înțeles, d. Dobrovici cere să fie repus în drepturile ce și-a cîștigat, de când activează în partidul liberal.

Insuș d. Dobrovici ne confirmă aceasta.

*

Dar d. Mihai Barbu ?

Simpaticul violonist ne spune:

— „Mă simt admirabil în opoziție și rămîn în opoziție".

Nimic de obiectat.

*

Și d. Mărgărint ?

Totul s'a aranjat aseară. D. Mărgărint a trecut la duciști. Recepția va avea loc Vineri.

D. Mărgărint va veni probabil președinte al Camerei de muncă.

Firește că îl va urma și d. Vasile Arseni.

**Candidaturi**

Un numeros grup de membrii ai Camerei de Comerț, au depus ieri candidatura d-lui Nicu Gheorghiadi pentru demnitatea de senator al Camerelor de Comerț.

*

Fără multă discuție, național-țărăniștii au depus în întregime listele lor de candidați.

La cameră : d-nii Costăchescu, Dr. Răscanu, Zane, Rang, Jacotă, Demostene Botez, Traian Ionașcu și G. Ciobanu.

Senat : d-nii N. Cananău și Anibal Ciurea.

*

D. Costăchescu sosește mâine în localitate, iar Joi se va întruni comitetul de direcție, pentru a hotărî cele necesare în campania electorală.

*

D. subsecretar de stat Victor Iamandi sosește Joi în localitate. Liberalii îl pregătesc o primire entuziastă.

DAN

x **Tusa și Răgușeala** în bronchite gripale dispar repede cu **Pastilele de Eucalipt Benzomentolate Dr. Rătianu** aprobate de Consiliul Sanitar Superior. Indicate în toate afecțiunile pulmonare, laringite, astmă, dezinfectează plămânii, ușurând respirația. Depozit Farmacia Dr. Rătianu Iași.

# Comoara închipuită

### Cazul nostim din Șorogari

Un caz nostim se află în cercetarea autorităților locale.

În cursul lunei Octombrie s'a prezentat la biroul de siguranță cunoscutul proprietar ieșan d. Gh. Pilpel aducând la cunoștința d-lui Gr. Botez că la via sa din Șorogari un servitor a descoperit o comoară, cu care a dispărut.

Proprietarul ieșan arăta că deține știrea dela un alt servitor anume Mina Gorneac. Interogat, acesta a declarat că într'o noapte prietenul său Alex. Coroi i s'ar fi destăinuit că ar ști un loc în vie, unde se găsește o comoară, cerându-i să-l ajute ca s'o descopere.

Amândoi au început să sape. La un moment dat Coroi a dat cu hârletul de un hârb și i-a spus că a descoperit o oală cu galbeni, trimițându-l să aducă un sac în care să pue bănetul.

Gorneac s'a dus în casă și când s'a întors a constatat că Coroi a dispărut.

Au mai fost audiați mai mulți oameni din vie, precum și părinții lui Coroi cari au declarat că fiul lor a venit în casă și le-a spus că a descoperit o comoară; după care a dispărut fără să-i mai știe urma.

După câtva timp de căutare, tânărul a fost găsit la Iași.

Interogat la siguranță, el a declarat că n'a descoperit nicio comoară.

Al. Coroi a arătat că a scornit într'adins această poveste cu comoara, deoarece era persecutat mereu de părinți, cari spuneau că-i un leneș și incapabil. Iar dispariția de acasă s'ar datora aceluiaș motiv.

Stabilindu-se că a fost vorba de o farsă, dosarul a fost clasat.

*d. zelea*

x **Intrebuințați Cremă de Lăcrămioare de noapte.** Nu constitue substanțe vătămătoare. Curăță albește și catifelează fața, făcând-o suavă, fragedă și parfumată.

**Depozit : Farmacia Dr. D. Beceanu, Piața Halei Iași.** 4

Mâne seară
**La Teatrul Național**

## D-na Maria Filoti,

**într'un rol de mare intensitate artistică...**

Ferdinand Bruckner, autorul dramatic atât de comentat în Germania, cu piesa sa *„Elisabeta, regina Angliei"* a prilejuit, acum 3 ani Teatrului Național din București, un formidabil succes.

„Regina Elisabeta a Angliei ?"...

Un studiu erotic și patologic asupra dragostei și urii

D-na Maria Filoti

dintre Filip al II-lea și Elisabeta, care au condus la zeci de ani de războaie. Decadența puterii spaniole și înălțarea celei engleze...

Și totul scris cu nerv dramatic care surprinde într'adevăr.

D-na Maria Filotti, marea noastră tragediană, are o realizare desăvârșită în Elizabeta.

Mâne seară, ieșenii o vor putea aplauda în acest rol, care i-a adus maximum de elegii din partea criticei bucureștene.

Așteptăm și noi să vedem spectacolul, cu o vădită nerăbdare...

*p. grancea*

Quadrat Riga

**Vineri 24 Noembrie crt. în sala teatrului „SIDOLI"**
TURNEUL CELEBRULUI REGISOR **Max Reinhardt**
Ansamblul dela „Theater in der Josephstadt" din Viena, compus din cunoscuții actori ai ecranului: d-nele **Adrienne Gessner, Jugo List, Paula Wesselly, Gisella Wurm** și d-nii **Fritz Delus, Oskar Kariweiss, H. Thimig, etc.**
vor juca superba comedie modernă
**Ist Geraldine ein Engel ?**
de **Hans Jaray** noul Sacha Guitry al Europei.
o piesă minunată, tratând problema căsniciei moderne și jucată în decoruri și recuzite special aduse dela Viena. — Un spectacol care va smulge hohote de râs—
Ultimele 3 zile. Biletele se pot retine la Cassa teatrului Sidoli.

### Stațiunea Meteorologică Agricolă Copou-Iași

**Buletin Meteorologic**
din 21 Noembrie 1933

Temperatura aerului la 8 ore dimineață — 4,6
Temperatura minimă absolută în cursul nopței — 6
Temperatura maximă absolută a zilei precedente + 1,3
Presiunea atmosferică la 8 ore dimineață 7.80.

*Prevederi de timp.* — Presiunea atmosferică mult rădicată; timpul se va menține rece cu cerul senin ziua și îngheț de noapte. Vor reîncepe curenți slabi de la Sud; presiunea va scădea treptat și timpul se va reîncălzi,

Șeful Stațiunei, I. ȚIȚU

## INFORMAȚIUNI

x **Terminându-se bonurile pentru seria de premii în curs—toți cetitorii sunt rugați a le aduce la administrația ziarului Str. Lăpușneanu 37 spre preschimbare.**

**Cetitorii din provincie pe lângă taxa de preschimbare de 5 lei—sunt rugați să trimeată și mărci pentru răspuns.**

x Parchetul a trimis în judecată pentru furt, pe tărâța Pașa Alexandrescu din Bivolari, autoarea unui furt la d. M. Bantaș din str. Carol.

x Comercianta Etla Schwartz din str. Alexandri, a cerut Tribunalului să declare în stare de faliment pe d. Const. Drumă din com. Vânători.

x Președintele Camerei de agricultură din Bacău, d. Măgirescu, s'a plâns parchetului că un gardian public Dobranici, a pătruns noaptea și a ridicat dosarele Camerei.

x Asociația medicilor din Botoșani a întocmit un tarif fix minimal.

O vizită la cabinetul medicului 60 lei; vizita medicului la bolnav 100 lei.

Noaptea 150 lei.

x D. D. Soroceanu directorul școalei primare din Ciurea, a reclamat justiției că a fost insulat și lovit în localul școalei de către locuitorul N. Epure din acea comună.

x **Accidente de circulație.**— Un accident de circulație s'a întâmplat în str. Ștefan cel Mare. În fața Mitropoliei, trăsura No. 209 a călcat pe d. Șae Hoffer din str. Gh. Mârzescu 9, provocându-i leziuni la picioare.

Biroul circulației face cercetări.

— În str. Arcu, vehiculul condus de d. Iosub Maer s'a ciocnit cu tramvaiul 35 Abator, strivindu-i geamurile.

x **Ceartă între sifonari.** —Fabrica de sifoane „Lumina" a introdus acum câtva timp o reclamație, în care arăta că la mai multe bodegi din localitate s'ar afla sticle proprietatea fabricii.

La descinderea făcută de autorități la cârciumile indicate, au fost găsite într'adevăr sticle cu firma sus numitei fabrici.

Comercianții la cari cu fost găsite sticlele, au arătat că ele sunt furnizate de fabricile D. Munteanu și Fanti.

Rezultatul descinderii a fost comunicat parchetului și serviciului sanitar.

**Dr. Leon Balif**
**Boli nervoase**
Cons. 5—7
Str. Cuza-Vodă 23
(colț cu str. Armeană)

**Teatrul Național**
—IAȘI—
**Astăzi seara Marți 21 Novembrie 1933**
ora 8.45 seara
**SCENE din STRADA**
Dramă de mare spectacol în 3 acte
de ELMAR RYCE
(Acțiunea se petrece la New-York)
Direcția de Scenă și decorurile ION SAVA
Regisorat I. R. MATACHE

**Cinema „PHOENIX"** Cea mai cochetă și mai elegantă sală din Iași
**Azi Marți 21 Noembrie 1933** Două filme, două lovituri
Magda Schneider, Abach Rety, Otto Waburg în
**Floarea din Lugano**
un film de mare spectacol realizat în întregime de „vita" în frumosul oraș elvețian.
**Cântecul vieții**
(MISTERELE SEXUALITAȚII) un formidabil film de avantgardă realizat de marele regisor **Alex. Granowsky** la Praga. Intreaga presă străină se ocupă pe larg de aceste două formidabile șlagăre.

**Cinema Sidoli** **Astăzi Marți 21 Noemb.**
Prezintă 2 filme de cea mai mare valoare artistică
**Carne din carnea mea**
Este viața fără rușine. Dragostea fără teamă și sacrificiu fără recunoștință. Film ce se reprezintă de 6 luni la Londra și Paris, a cărui roman a fost publicat în ziarul Dimineața luni de rând. În rolul mamei apare celebra tragediană americană DOROTHY PETERSEN — Spectacolul va cuprinde și o
Cea mai reușită comedie franceză
***Theodore & Comp.***
Hilariantă comedie după scrierea lui ARMONT și NANCEY cântat în franceză de *Raimu și Albert Préjean*

# Opera de asistență și solidaritatea socială

### Activitatea societății „Pânea Săracilor"

### — Devotamentul unor distinse doamne ieșene

In prezența d-nelor din comitetul societății „Pânea Săracilor", S'a oficiat ieri dimineață o slujbă bisericească de către Sf. Sa Părintele Bogdan și diaconul Luchian, cu ocaziunea redeschiderei Cantinei acestei societăți de bine-facere și de mare ajutor pentru mulțimea de săraci din orașul nostru.

Erau de față și bătrânele cari iau masa zilnic la Cantină.

Cu acest prilej, s'a oficiat și un parastas pentru pomenirea sufletelor donatoarelor societății „Pânea Săracilor" și anume : Elena dr. Riegler, familia Vladimir de Hertza, Elena Iulian Teodorescu, colonel Langa, familia Ecat. Popovici și pentru membrele : Maria Hinți, Maria dr. Gavrilescu, Evangelina Sturdza, Maria Costano și Elisa Văleanu.

La această ploasă slujbă, erau de față d-na Ana P. Bogdan președinta neobosită a societății, d-na Dea Bogonos vice-președintă, d-na Corina A. Cihrea casieră și d-nele membre: dr. Cosmovici, Marguerita Sturdza și Zarifopol, precum și d-na Nemțeanu, directoare care se ocupă zilnic de gospodăria instituțiunii.

Un comitet de 20 de doamne din societatea ieșană contribue prin munca lor devotată, la propășirea acestei instituțiuni atât de folositoare.

*

Cantina hrănește 250 nevoiași, în fiecare zi. Iau masa aici, văduve, copii și bătrâni. De când cu întinderea șomajului, Primăria, de mai bine de 3 ani de zile, a intervenit aici ca să se dea masa la 100 șomeri, pe cari Primăria îi întreține.

Se dau ajutoare la domiciliu pentru acele persoane cari nu pot veni la sediul societății. Aceste ajutoare sunt între 100 și 200 lei lunar. De sărbătorile Paștelui și Crăciunului, se împart bani și lemne la persoane care nu pot întinde mâna.

D-nele membre din comitet, în frunte cu d-na președintă Ana Bogdan, dau și personal ajutoare la foarte multe persoane, care găsesc un mare ajutor în această societate.

Astfel, se împart în medie câte 20.000 lei la Paște și 20.000 la Crăciun. Orice ajutoare dela ministerul ocrotirilor sociale, au fost tăiate, de vreo 2 ani.

Numai din obolul publicului, din serbări, baluri, chete etc, se întreține și progresează în fie-care an opera aceasta de cavitate, pe care poate nu toți ieșenii o cunosc.

Societatea „Pânea Săracilor" ființează de aproape 30 de ani, întemeietoarea societății fiind Ema Eug. Donici, iar din membrele fondatoare neființd în viață decât d-nele Ana Bogdan și Dea Bogonos.

*

In timpul verei când Cantina e închisă, societatea distribue câte 100 lei lunar, ajutor bănesc la 40 persoane.

Sunt ajutați și câțiva tineri studioși cari iau masa zilnic aici, într'o sală separată, bineînțeles neachitând nimic.

Iar în încăperile de jos ale societății,— societate care-și are sediul în vecinătatea Palatului de justiție— iau masa zilnic, vagabonzii Iașului, cărora li se servesc câte două porții de mâncare.

Nenumărați săraci, acum în timpul iernii găsesc aici, pe lângă hrana zilnică, și un colțișor unde să se poată adăposti de frig, stând ore întregi, la căldură, în sălile pațioase și curate ale acestei societăți de mare binefacere pentru mulțimea de nevoiași din Iași.

*S*

FI CUL LA LUCRU

## Situația amenzii de 3 milioane lei

### aplicată Soc. „Unicon"--Punerea sigiliilor

— Comisia de judecată a apelurilor fiscale a fixat termen în apelul Soc. „Unicon" pentru ziua de 5 Decembrie.

Prin apelul său, fiscul cere să se fixeze venitul impozabil la 3 jum. milioane lei, — documentând că societatea are sucursale în întreaga țară.

Zilele trecute, s'a intervenit pentru a se face verificări la fiecare sucursală în parte,—mai ales asupra cheltuielilor.

*

— Referitor la amenda aplicată de organele fiscale locale soc. „Unicon", aflăm următoarele amănunte:

Din proprie inițiativă, d. Ilie Florescu, ad-torul financiar de constatare, la 27 Iulie 1933, a făcut o descindere la soc. „Unicon" și a constatat unele fraude fiscale.

A încheiat un proces-verbal, indicând o amendă de 2.724.057 lei. La 2 August, procesul-verbal a fost înaintat ministerului de finanțe,— care, următor unei petiții a societății „Unicon", nu și l-a însușit. Rezoluția, însăși a d-lui Madgearu, impunea însă 2 condiții : a) să se țină registrele speciale pentru cifra de afaceri și b) să plătească imediat impozitele la zi.

La a doua constatare de neregulă, — se arată în referat, — se va da curs procesului-verbal.

Trecând peste două luni și soc. „Unicon" neconformându-se, ad-ția de încasări și plăți, prin două adrese trimise ministerului, la 7 și 20 crt. a cerut să se aprobe procesul-verbal încheiat de d. Ilie Florescu.

Neprimindu-se încă nici un răspuns, s'a dispus aplicarea de sigilii pe averea firmei, numindu-se totodată un sechestru asigurator.

**Apeluri fiscale**

— Comisia de Apel prezidată de d. jude Ieșanu, a judecat apelurile, atât al fiscului, al soc. „Credul funciar-urban", ca fost proprietar al imobilelor fostei „Banca Dacia", cât și al „Uniunei băncilor populare",—în calitate de actuală proprietară.

S'a stabilit valoarea locativă la 425 mii lei în loc de 300.000 lei cum hotărâse comisia de recenzământ. Totodată s'a comis scutise pentru imobilul nou.

*

— Apelul privind „Banca Moldova" se va judeca la 5 Decembrie.

REX

## Deshumarea

**de la cimitirul Tomești**

Se știe că medicul legist însoțit de încă un reprezentant al parchetului, s'au transportat la Tomești unde a avut loc deshumarea unei necunoscute îngropată în cimitirul de acolo, de care se credea la un moment dat că e dementa Haia Bercovici din str. C. Negri, dispărută mai de mult în condițiuni misterioase.

La deshumare s'a constatat că femeia îngropată în cimitirul din Tomești nu este Haia Bercovici.

Cadavrul a fost reînhumat.

## Revizuirea

***orfanilor infirmi***

Toți orfanii de războiu infirmi din orașul Iași sunt rugați a se prezenta la Cercul de Recrutare Iași până la data de 27 Noembre, urmând a li trimiși Minist. Ap. Nat. Dir. Vl. Sanitară Umană, pentru revizuire și a li se acorda drepturile de pensie prevăzute de Legea Pensiilor. Acei cari nu se vor prezenta până la acea dată, vor pierde drepturile.

x **Incepe iarna.**— In regiunea Moinești din jud. Bacău a început să ningă. Deasemenea și în regiunea Odobești. Pe munții Vrancei s'a așternut un strat gros de zăpadă.

CINEMA **ROXY**
Cu începere de astăzi Luni 20 și până Dum. 26 Nov. incl. ATENȚIUNE.
Spectacolul începe fix la ora 3 și rulează fără întrerupere.
**Un film al întregii umanități !...**
**SIMFONIA**
**celor Șase Milioane**
după celebrul roman al celei mai mari scriitoare americane
FANNIE HURST
Magistral interpretat de **IRENE DUNNE** superba eroină din recentul film
DRAGOSTEA IGNOREAZA LEGILE și simpaticul artist american RICARDO CORTEZ.
Un film de umanitate extraordinară a cărui erou este d-rul Felix care în prima sa carte de medicină scrie următorul text : „Cu aceste două mâini voi reda paraliticului puterea de a umbla și debilului sănătate. Voi ajuta pe cel nevoiaș și voi aduce mângâiere muribundului. Acesta mi e jurământul în templul alinării suferinței omenești".
Programul începe cu
**Romanța sentimentală**
în regia celui mai mare regisor S. M. EISENȘTEIN regisorul lui POTEMKIN. Muzica Alexis Anhalghelschy cântat de cântăreața rusă MARA GRY.
**Pathe-Journal** cu ultimele știri din lumea întreagă și ACTUALITĂȚI FEMENINE
și comedia excentrică **Frigoli detectiv** jucată de **Miky**
complectează bogatul program.
Intrarea generală Lei 15 plus aviația.

Soșoni Galoși Quadrat Riga

**Bonurile de premii**
Se preschimbă zilnic la Administrația ziarului „Opinia" în orele de dimineața
Tragerea Duminecă la Cinema Trianon

# ULTIMA ORĂ

## Depunerea listelor de candidaţi

### cu mici incidente şi 4 răniţi

**Bucureşti 21.**—La toate tribunalele din ţară, partidele politice şi-au depus ieri listele de candidaţi, dînd lupta pentru locul întâi, sau macar pentru prima pagină a buletinului de vot.

Depunerea candidaturilor s'a făcut în linişte,—cu câteva excepţii.

**La Bucureşti** s'a produs încăierarea între ducişti şi georgişti, înregistrându-se doi răniţi.

**La Bacău** a avut loc o învălmăşeală între liberali şi cuzişti. Un cuzist a tras cu revolverul şi a rănit uşor pe un agent liberal. In învalmăşeală a fost uşor rănit şi primul-preşedinte al tribunalului.

Poliţia a făcut o percheziţie persoanelor prezente şi a găsit câteva cuţite şi revolvere. S'au operat 4 arestări.

**La Oradea Mare** s'a înregistrat un incident comic. Delegaţii unor liste s'au ascuns de cu noapte în cabinetul primului preşedinte al tribunalului.

*

In general, s'au depus numai capii de listă. Complectările trebuesc făcute până la 10 Decembrie pentru Camera şi 12 Decembrie pentru Senat.

*

Este interesant că d. Maniu şi-a depus candidatura la Lugoj, unde şef al organizaţiei este d. Vaida.

D. Maniu mi candidează a Alba şi Sibiu.

### Scandal în jud. Constanţa
#### cu „Garda de Fier"

Un de legionari (membrii ai „Gărzii de fier") s'a dus în propagandă electorală în jud. Constanţa.

Autorităţile s'au pus pe urma lor, pentru a interzice propaganda, sub cuvânt de tulburare a ordinei.

In comuna Bulbiul, plasa Megidiu, legionarii au baricadat într'o casă.

Autorităţile au intervenit la avocatul Şeitan, din „Garda de fier", pentru a sfătui pe legionari să se împrăştie. Acesta a întrebat telefonic la centrul „Gărzii" în Bucureşti. Insă de acolo s'a răspuns ca legionarii să rezistă.

Majorul Nicolescu din jandarmi a cerut întăriri la Constanţa. S'au trimis două detaşamente de jandarmi, care au capturat pe legionari. Sub stare de arest au fost aduse la Constanţa 17 persoane.

## Zborul în stratosferă
### al americanului Seatle

**Washington 21.**—Lt. Seatle a început ieri dimineaţă ascensiunea în stratosferă. La ora 3 după amiazi s'a anunţat că balonul a ajuns la 17,700 metri înălţime.

Pe urmă puţin timp a venit înştiinţarea că balonul începe să coboare, — aşa că Seatle n'a putut ajunge ordul profesorului rus Prokofiev care, precum se ştie, a ajuns la 19.000 metr.

## Accident de aeroplan
### la aerodromul Băneasa

Bucureşti 21.—Un accident de avion s'a produs ieri pe aerodromul Băneasa.

Pilotul civil Vasile Dumitrescu a decolat cu o avioneţă; dar în acel moment s'a desprins o roată a avionului.

Pilotul n'a observat şi a continuat ascensiunea.

Dela câţiva metri, avionul a căzut şi s'a sfărmat. Din fericire pilotul a scăpat numai cu uşoare contuziuni.

## Consiliu de Miniştri

*Bucureşti 21. — Mâne Miercuri la ora 5 p. m. va avea loc un important Consiliu de Miniştri, în care se va stabili programul de activitate al viitoarei legislaturi.*

*D-nii Dinu Brătianu şi Victor Slăvescu vor expune programul economico-financiar.*

*D. Titulescu va face un expozeu asupra situaţiei externe, arătând atitudinea Micei Antante faţă de discuţiunile dela Geneva.*

## Arestare senzaţională
### la Londra

**Londra 21.**—A produs mare senzaţie arestarea lui Milless, comandantul pompierilor din Londra.

El a fost dovedit ca complice la o serie de escrocherii comise în dauna Societăţilor de Asigurare.

Cu prilejul judecării şi condamnării câtorva incendiatori s'a constatat că şeful pompierilor participa la provocarea incendiilor.

## O nouă conferinţă
### de dezarmare
#### se va întruni la San-Remo

Paris 21.—„Paris Soir" află din Geneva că ministrul de externe d. Paul Boncour, a acceptat propunerea de a se accepta propunerea de a se convoca la San Remo o nouă conferinţă a dezarmării.

La această conferinţă vor participa semnatarii pactului celor 4 (adica Anglia, Franţa, Germania şi Italia); plus Rusia, Mica Antantă, Polonia şi Belgia.

## Accident la Bucureşti
#### Doi tineri asfixiaţi

**Buc. 21.**—Funcţionarii comerciali Gr. Cuptoru de 25 ani şi Emanoil Bubelnic de 17 ani, din serviciul magazinului de coloniale al d-lui Gr. Aslan din str. Eliade 47,—au închis aseară prăvălia şi s'au culcat într'o odae.

Ca să se încălzească, au pus lîngă dînşii un lighean cu mangal aprins.

Dimineaţă, cei doi tineri au fost găsiţi în nesimţire şi transportaţi la spital în stare gravă.

## S'a confiscat
### averea lui Einstein

Berlin 21.—Poliţia a procedat ieri la confiscarea averei aflătoare în Germania, a savantului Albert Einstein şi a soţiei sale.

Confiscarea s'a făcut în favoarea statului.

## De la Societatea
### I. O. V. „Izbânda"

Văduvele de război Maria Ionescu şi Elena Florea din Iaşi, au reclamat parchetului pe d. Gh. Andriescu de la Societatea I. O. V. „Izbânda".

Ele arată că au încredinţat d-lui Andriescu bani pentru a le înscrie în societate şi acesta şi-ar fi însuşit suma, fără a le satisface.

In legătură cu aceste reclamaţii depuse în justiţie, d. Const. Ciornei preşedintele Societăţii „Izbânda" arată că d. Andriescu nu mai face parte din această asociaţie, fiind demis acum câtva timp.

Tot odată suntem rugaţi să aducem la cunoştinţa invalizilor şi văduvelor că sediul societăţii „Izbânda" s'a mutat din localul Veteranilor, instalându-se în mod provizoriu în şos. Naţională 140 (imobilul d-lui C. Ciornei.

*Dz.*

## Brandabura
### la Văcăreşti

Bucureşti 21. — După un lung interogator, s'a lansat mandat de arestare contra fiorosului bandit Brandabura, şi s'a deschis contra lui acţiune publică,

El mai are la activ o condamnare de 20 ani, pentru asasinarea soţilor Rosch.

Brandabura a fost transportat la Văcăreşti şi internăt în infermerie, din cauza rănilor grave ce le are la picioare.

Membrii tribunalului se vor transporta azi la infermeria închisorii pentru confirmarea mandatului de arestare.

x A sosit *Untură de Peşte din Norvegia proaspătă*, recoltă nouă. La cerere preparăm *Emulsie de Untură de Peşte* cu *Glicerofosfate, Iod, fer, fosfor* şi *Mercur*. Toate cu gust plăcut şi uşor la luat.

Se recomandă cu succes în tratamentul, *furunculozei, scrofulozei, rachitismului, limfatismului, a slăbiciunei generale, sifilis* ca *depurator natural neîntrecut.*

Depozit Farmacia Dr. D. Beceanu Piaţa Halei Iaşi.

## Decepţia sentimentală
### a unei tinere leşence

La spitalul Sf. Spiridon a fost adusă astă noapte tânăra Maria Androne, originară din com. Vlădeni (Iaşi) care a încercat să-şi pună capăt vieţii prin otrăvire, sorbind conţinutul unei sticluţe cu spirt denaturat.

Sinucigaşa, în etate de 22 ani, a primit îngrijiri medicale, care i-au ameliorat situaţia.

Maria Androne a fost acum câţiva ani elevă la şcoala profesională de fete „Tereza Miclescu" unde a urmat 3 clase.

Apoi a plecat în comuna natală, iar de aici a făcut un voiaj la o soră a ei din Cernăuţi. In capitala Bucovinei dânsa a făcut cunoştinţă cu un sergent instructor din garnizoana Cernăuţi.

După o scurtă idilă, tinerii au convenit să se căsătorească. Fata s'a reîntors la Vlădeni şi a început toate pregătirile de nuntă. Cununia urma să să aibe loc acum câteva săptămâni. Se şi făcuse foaia dotală, însă în ziua nunţii, mireasa şi-a aşteptat în zadar viitorul tovarăş.

Eri, Maria a voit să-şi curme firul vieţii.

*Rep.*

x D. I. Ciorascu, a fost numit director al prefecturei de judeţ Vaslui, în locul d-lui Gogonea.

In postul de administrator financiar al Vasluiului, a fost înaintat d. Gavrilescu, subadministrator la administraţia financiară Iaşi.

## SITUAŢIA LA TEATRUL NAŢIONAL
### O lămurire a d-lui Ionel Teodoreanu

La Teatrul Naţional continuă încă a persista o stare de provizorat.

D. Ionel Teodoreanu nu şi-a dat demisia, întrucât nu i-a fost cerută; iar d-sa nu a considerat nici o clipă ca a deţinut postul, ca partizan al fostului guvern naţional-ţărănesc.

Se ştie că noul guvern a director pe d. Emil Serghie; dar decretul respectiv încă n'a sosit.

*

Faţă de unele zvonuri care circulă persistent în oraş,—d. Ionel Teodoreanu ne-a rugat să precizăm următoarele:

— „N'am fost plecat la Bucureşti. N'am fost primit în audienţă de M. S. Regele.

N'am avut nici un fel de întrevedere cu d. Victor Iamandi sau cu oricare alt membru al guvernului.

„Am venit la conducerea teatrului fără să fi cerut aceasta şi plec atunci când mi se va cere".

*h. b!.*

x A fi frumoasă şi atrăgătoare este problema ce rezolvă **Crema Miraculoasă.** Această cremă distruge petele de pe obraz, albeşte şi catifelează pielea dându-i un parfum delicios. Depozit Farmacia Dr. Rătianu, str. Cuza Vodă 48. Cereţi ambalajul original. Marcă depusă.

## Alegerea comitetului Asoc. învăţătorilor
### Şedinţa de astăzi. Expunerea d-lui Ţoni

Astăzi dimineaţă s'a ţinut în localul „Ateneului Tătăraşi" adunarea generală a învăţătorilor, pentru alegerea comitetului Asociaţiei din Iaşi.

Dl. Ţoni, preşedintele asoc. generale a învăţătorilor din toată Ţara, luând cuvântul, declară că a fost o tentativă de spargere a asociaţiei prin mirajul sindicalizării. Dar acest miraj s'a terminat odată cu congresul dela Cluj.

Se impune ca şi la Iaşi, să fie armonie, dat fiind lupta pe care învăţătorii trebue s'o pornească în preajma votării bugetului.

Pe de altă parte, şi solidaritate e nevoe pentru a continua opera de reorganizare a învăţătorimii.

Iaşul care a fost oraşul Unirii, va fi şi cetatea unirii învăţătoreşti.

D. Ţoni anunţă că în anul viitor congresul general va avea loc la Iaşi.

S'a alcătuit Biroul de vot din d-nii Ţoni, Gurcovschi, Pamfil, C. Eremia şi Ursescu.

Pentru 9 membri, 3 supleanţi şi 3 cenzori au candidat 23 învăţători.

Se trece apoi la vot.

Sînt în luptă trei liste: liberali-ducişti, în frunte cu d. Platon, liberalii-georgişti cu d. Chiriţescu şi naţional-ţărăniştii cu d. Polcovnicu.

La ora 1 s'a început despuerea scrutinului. *Rep.*

## Ştiri poliţieneşti

**Reclamaţia unei chiriaşe.**—D-na Maria Racicovici din Şos. Arcu 43, s'a plâns poliţiei că neachitând chiria proprietarului pe luna Noembrie, acesta ar fi pătruns în casa ei, spărgându-i uşa, geamurile şi distrugându-i lucruri din casă.

S'au dispus cercetări.

**Hoţ prins în tren.**—D, comisar Bogza dela Inspectoratul de Siguranţă, a arestat în trenul Paşcani-Iaşi pe pungaşul de buzunare D. Dunea, urmărît de biroul judiciar din localitate.

**Furturi.** — Dintr'o odaie a d-lui Orşag Mogârdiciare din str. Buna Vestire 12, s'a furat un geamantan de piele.

— Câte un furt s'a mai înregistrat la d-nii L. Grünberg din str. Lăpuşneanu 21, şi Adolf Sitler din str. Costache Negri 105.

**Diverse.** — La cererea d-nei E. Aron din Piaţa Unirii 5, au fost înaintaţi la poliţie Alex. Dubina şi Dora Ţurcanu, reclamaţi pentru furt.

— Se mai află în cercetarea comisiei III-a tânărul Lupu Polac din str. Râpei 13, surprins astă noapte la servă d-lui av. Florin Sion din str. Cuza Vodă.

*Rep.*

## Dată în judecată
### pentru lepădare de copil

A fost trimisă în judecată pentru lepădare de copil, tânăra Natalia Onin din judeţul nostru.

Aceasta s'a prezentat la d-na Sutac Feodosia din str. Sărărie, cerându-i să-i permită să lase puţin la dânsa copilul în vrâstă de câteva luni.

Tânăra nu s'a mai prezentat să-şi ieie copilul, refuzând să recunoască că ar fi al ei.

Sezisate autorităţile, s'a putut stabili cu martori că tânăra a lasat într'adevăr copilul la d-na Sutac.

In consecinţă Natalia Onin a fost trimisă în judecată.

*Rep.*

x D. subrevizor Traian Popescu, a fost rechemat la catedră. Până la numirea titularului, d-sa va continua a gira afacerile.

## INFORMAŢIUNI

x *Relatăm în altă parte, rechemarea la catedră a d-lui I. Băleanu, inspector al regiunei şcolare Iaşi.*

*După toate probabilităţile, în locul d-sale va veni d. prof. I. Tanase. D. M. Costăchescu va fi numit inspector şef al regiunei şcolare; iar d. C. Ionescu, inspector al învăţământului superior particular.*

x In cercurile locale guvernamentale se afirmă că până în ziua de 24 cot, Camerile de muncă vor fi dezolvate.

x Trib. Iaşi S. I-a a dispus aplicarea unui sechestru asigurător cu sigilii, pe întreaga avere şi mobilierul filialei din Iaşi a soc. „Asigurarea Românească" str. Banu No. 1, a cererea d-lui Th. Nuca din Botoşani.

x La Podul Iloaiei a încetat din viaţă bătrâna Cerna Alter, în etate de 95 ani.

x La Ad-ţia financiară de constatare se lucrează la noua repartiţie a controlorilor.

x Acreditive. — La administraţia financiară au sosit azi dimineaţă următoarele acreditive: 1,220,000 lei, restul soldelor pe luna Octombrie; 84.000 lei rest sal. rul funcţionarilor ce depind de ministerul de interne şi 200,000 lei pentru fondul de materiale la instituţiile ce depind de ministerele de justiţie, industrie şi domenii.

Acreditivul pentru pensiile trimestriale, a văduvelor şi orfanilor de război, va sosi probabil mâine.

x O lămurire. — In legătură cu o reclamaţie înregistrată în numărul nostru de ieri, d. *Căpitan Capverde*, profesor, ne declară că nici nu cunoaşte pe vre-o doamnă Eufrosina Poilacu din Păcurari, şi n'a văzut-o nici odată.


DOCTOR
**SOLO SCHREIFEL**
BOLI INTERNE, PIELE, VENERICE, SIFILIS
Raze Ultraviolete, Diathermie, Analize de sînge
Consultaţii şi tratamente zilnic între 8-11 şi 2-9 seara
Strada Anastasie Panu 70 (vis-a-vis de Palatul Ad-tiv)


ORA 3

## Astăzi se alege
### noul şef al partidului naţional-ţărănesc
#### Tratativele Maniu-Mihalache — Şedinţa comitetului executiv

**Buc. 21.—Azi dimineaţă urma să se întrunească comitetul executiv naţional ţărănesc. In acest scop au sosit în Capitală peste 200 foşti miniştri şi parlamentari. Cum însă tratativele dintre domnii Maniu şi Mihalache nu s'au terminat, şedinţa comitetului a fost amânată pe azi după amiazi, când se va alege noul şef al partidului.**

**D-nii Mihalache şi Maniu au discutat chestiunea programului. S'a stabilit un program mijlociu, combinat din cel dela Bădăcin şi cel dela Câmpulung.**

**D. Maniu a cerut reprimirea în partid a d-lor Zaharia Boilă, Leucuţia şi dr. Ilie Lazăr**

**In chestia şefiei, d. Mihalache a pus condiţia ca în biroul partidului să intre şi d-nii Maniu şi Mihai Popovici, pentru a nu-şi lua singur răspunderea situaţiei.**

**D. Maniu a acceptat iar în prezent se aşteaptă părerea d-lui Vaida, care din motive de sănătate n'a putut veni la Bucureşti.**

**Se speră că până la şedinţa comitetului executiv se va ajunge la un acord din toate punctele de vedere şi d. Mihalache va fi proclamat şef.**

## Scandal la o reuniune monarhistă din Budapesta

Budapesta 21. — Monarhiştii au organizat un dineu de gală, cu prilejul celei de a 23-a aniversări a lui Otto de Habsburg. Un grup de adversari a provocat însă un enorm scandal.

S'au strigat: „Jos Otto de Habsburg". S'au spart geamurile clădirii şi s'au aruncat gaze lacrimogene.

A fost nevoie de intervenţia poliţiei, pentru liniştirea spiritelor.

## Incercare de atentat
### contra fostului prim ministru japonez

Tokio 21 — In gara Ueno doi indivizi înarmaţi au încercat să împuşte pe fostul prim ministru japonez Varasuk. Din fericire, tentativa criminală n'a reuşit. Unul din indivizi, care e boxeur a fost arestat.

## Balonul stratosferic a aterizat

New-York 21. Balonul stratosferic al lui Seatle a aterisat în bune condiţiuni la New-Jersey.


CEREŢI RENUMITA MARCA
**Meteor-Riga** galoşi şi şoşoni

*Azi s'a pus în vânzare:*

**Lor** ce-i la ordinea zilei...

In cuprins:

GUVERNUL DUCA
— cum a venit şi mai ales pentru ce ? —
CINE ESTE TIA GOLIA ?
Despre femeia care l'a ucis pe Adrian Arabu
MADONELE DIN TREN
— Aventuri galante în acceleratul de noapte
*6 pagini mari 2 lei exemplarul*

x O adevărată librărie este temeiul culturei omeneşti. Cartea Românească şi-a înţeles acest rol de căpetenie faţă de public pe care-l roagă să sprijine existenţa ei.

x Vizitaţi filiala magazinului „Cuibul Păsărilor" din str. Ştefan cel Mare No. 14 unde veţi fi bine şi eftin serviţi.

x Dr. Gancevici *consultă Boale de piept: Luni, Mercuri, Vineri orele 1—4 str. Cismăriei 21.*

PREPAR elevi, Posed scrisori de mulţumire a părinţilor — Davidovici — str. Sf. Constantin 2.

OCHELARI fini şi eftini se cumpără la Maiman strada Mare 22.

LUCRATOR, CEASORNICAR angajează Ceasornicăria Pistiner, Lăpuşneanu 16.

**Doctor Mendel Avram**
Medic de Spital
*Boli Chirurgicale, Boli de femei, Mamoş*
S'A MUTAT
str. I. C. Brătianu 120
(Etaj)
(Vis-a-vis de Farmacia Racoviţă)


Tribunalul jud. Iaşi s. 3-a

Publicaţie de vânzare No. 4379 din 20 Noembrie 1933. Tribunalul Iaşi secţia 3-a în baza raportului d-lui Jude Sindic al tribunalului Iaşi sub No. 1651 | 1933 a autorizat corpul portăreilor tribunalului Iaşi, să efectueze din nou formele de vânzare prin licitaţie publică, a portofoliului, proprietatea falitului Herman Marcus, domiciliat în Iaşi, str. I. C. Brătianu No. 110, evaluat de d. jude sindic la suma de lei 24500.

Se înştiinţează că vânzarea şi adjudecarea acestui portofoliu, vor avea loc în camera sindicatului falimentelor tribunalului Iaşi, în ziua de 1 Decembrie 1933, ora 13, începându-se licitaţia publică de la suma evaluarei, sus menţionată, cu facultatea d-lui jude Sindic, de a o începe şi de la o sumă mai mică, sub rezerva omologărei tribunalului.

Preşedinte M. Eşianu
Portărel, indesciferabil
Dosar No. 11 | 1933.


**Curs de limba franceză**
pentru copii
cu începere de la 15 Noembrie orele 3—4 p. m. 150 lei lunar. Inscrieri D-na I. Coulon str. Lascar Catargi 11 bis orele 11—1

ANUL XXX No. 7978

ABONAMENTE

Lei 600 . . . . pe un an
„ 300 . . . . „ 6 luni
„ 150 . . . . „ 3 „

ATELIERELE TIPOGRAFICE
IAŞI. — STR. LĂPUŞNEANU 37

2 (doi) lei exemplarul

# OPINIA

ZIAR POLITIC COTIDIAN

JOI 23 NOEMBRIE 1933

PREMII GRATUITE

BON No. 3

OPINIA

ACTUALITAŢI POLITICE

## „Camarila"

### ŞI ALCATUIREA GUVERNELOR

*In ziar le de partid s'a pornit o violentă campanie împotriva aşa zisei „Camarile", cu acuzaţiunea că „dânsa" a adus la putere guvernul Duca!*

*Mă rog ce înseamnă a veni la putere prin „Camarilă"?*

*Înseamnă că Palatul, adica Regele, acordă frânele puterii unui partid sau unei persoane.*

*Or, asemenea prerogativă a Palatului este încrisă în Constituţie.*

*Veţi zice însă că mai este şi tradiţia ca Regele să aibă în vedere indicaţia ţării (a corpului electoral).*

*Este. Şi tocmai asta s'a făcut. In parlamentul precedent cea mai puternică opoziţie era a partidului liberal de sub preşedenţia d-lui Duca. Era deci normal — în spirit parlamentar — ca regele să recurgă la acest partid.*

*S'ar mai fi putut recurge la un guvern de colaborare format din partide al căror parlamentari la un loc depăşeau numărul deputaţilor liberali. De pildă liberalii georgişti, lupişti, cuzişti, aberescani sau gogişti etc.*

*Insă unirea acestor partide la guvern era imposibilă, din cauza deosebirei fundamentale de program.*

*Ce altă soluţie mai normală putea fi, decât un guvern Duca?*

*

*S'ar putea spune că era preferabilă întâi consultarea corpului electoral, şi apoi alcătuirea guvernului. Adica, alegeri absolut libere sub un guvern neutru, şi apoi noul parlament să emane guvernul definitiv.*

*Da. Acesta ar fi adevăratul regim parlamentar. A existat însă la noi, vre-odată, asemenea regim?*

*Niciodată (cu mica şi trecătoare excepţie a guvernului Federaţiei din 1919).*

*Toate partidele, — chiar şi pretinşii democraţi naţionăl-ţăraniştii — s'au complăcut în sistemul nostru pseudo-parlamentar, de a veni la putere prin voinţa Palatului, a face alegeri de partid, şi a beneficia de „prima electorală".*

*Pentruce mai vorbiţi, domnilor, de aşa zisa „Camarila"? Dacă există, şi aşa cum există, e opera d-stră a tuturor, politicianilor interesaţi şi nesinceri.*

*Abia acum „Camarila" a procedat logic, în spiritul parlamentarismului (aşa cum se practică la noi). Dacă proceda altfel, ar fi făcut un act ilogic şi mult mai arbitrar.*

X.

## PROCESUL EPOCAL DE LA BERLIN

Procesul incendierii Reichstagului continuă la Berlin. In clişeu: o altă scenă de la acest proces epocal. In mijloc, acuzatul principal Van der Lubbe (cu capul în jos), la un nou interogator.

## DIN TOATA LUMEA

**Clubul fetelor pentru căsătorie.**— La Londra s'a înfiinţat un club al fetelor, care vor să se căsătorească. Gruparea are un scop pratic în vederea întemeierii căminului conjugal.

Fiecare fată plăteşte o cotizaţie săptămînală, care poate fi oricât de mică sau oricât de mare. La fiecare trei luni, cotizaţiile se adună şi se fac cumpărături. Astfel administratoarele clubului pregătesc lenjuri, perne, perdele, vase de bucătărie, tacîmuri, lămpi, mobile, etc.

Toate aceste obiecte sînt depozitate într'o magazie specială şi fiecare membră are o fişă cu lucrurile cumpărate. La căsătorie toate obiectele în valoarea cotizaţiilor plătite, vor fi eliberate miresei.

In felul acesta multe fete speră să-şi poată pregăti în cîţiva ani cele necesare pentru gospodărie. Dovadă este că gruparea numără peste 1000 candidate la maritiş.

*

**Ce fac călătorii în tren.** Ziaristul francez Gabriel Ronard, care a călătorit mult în toată lumea, face următoarele constatări interesente:

Din 100 bărbaţi, în tren: 34 discută, 28 citesc, 22 fumează, 8 dorm, 6 nu fac nimic şi 2 se uită pe fereastră.

Din 100 femei în tren: 56 discută, 14 citesc, 10 coase, 8 fumează, 6 se uită pe geam 4 nu fac nimic şi 2 dorm. De unde se vede că şi în trenuri femeile discută mai mult decît bărbaţii.

In ce priveşte naţionalitatea:

Englejii deobiceiu fumează în tren; francezii întreţin conversaţii galante; italienii discută politică; americanii dorm; germanii citesc; rusii privesc afară, iar evreii—negreşit.— trebuie să povestească anecdote...

*

**Soţii şi scrisorile.**— Cu prilejul unui proces de divorţ judecat la Paris, s'a pus chestiunea dacă nevasta are dreptul să deschidă scrisorile adresate bărbatului. Justiţia a găsit că ambii soţi îşi pot controla reciproc corespondenţa, ceiace înseamnă că nu trebuie să existe secrete între bărbat şi nevastă.

Nu trebuie, dar...

*

**Două albine evacuează un teatru.**— Un caz nostim s'a întîmplat la teatrul „Garibaldi" din Bologna (Italia).

In timpul spectacolului şi-au făcut apariţia în sală... două albine. Insectele zburau din colo în coace şi ameninţau să împungă pe spectatori.

Cîteva persoane mai fricoase au început să ţipe. Mai mulţi domni au sărit peste scaune, încercînd să prindă cu pălăria cele două albine. S'a produs un moment de panică şi în cîteva minute publicul a evacuat sala.

Bineînţeles reprezentaţia n'a mai avut loc şi teatrul n'a vrut să restituie banii. Aşa că publicul a rămas păgubit, din cauza albinelor buclucaşe...

## UN ORAŞ JAPONEZ

### SE SCUFUNDĂ IN OCEAN

Osasak, unul din cele mai mari oraşe industriale ale Japoniei, va fi probabil înghiţit de apele oceanului. Cel puţin aşa susţine renumitul geolog japonez Akitsum Imanura, care în acest sens a făcut o comunicare academiei de ştiinţe din Tokio.

In cursul ultimilor ani, Imanura a înregistrat efectele eroziunii apelor la coasta oraşului Ossaka. Astfel geologul a stabilit că terenul, pe care construită localitatea, pierde în fiecare an cel puţin patru centimetri. Astfel va veni odată un timp, cînd oraşul Ossaka va fi înghiţit de valurile oceanului, aşa cum s'a întîmplat şi cu oraşul japonez Vineta.

## In pelerinaj

### cu crucea în spate

Un bătrîn bavarez a hotărît să facă un pelerinaj original din Germania pînă la Ierusalim.

Bătrînul a construit o cruce uriaşă de lemn, a luat-o pe umăr, şi a pornit pe jos din Bavaria, — aşa cum Hristos şi-a purtat crucea spre Calvar. A străbătut cu piciorul Austria şi Italia pînă la Brindisi unde s'a îmbarcat pe un vapor. A ajuns la Haifa unde a debarcat pe pămînt palestinian; şi deacolo, cu crucea în spate, a reînceput pelerinajul pe jos, spre Ierusalim, unde se va închina la mormîntul Mîntuitorului.

## Harta lui Columb a fost descoperită

### la Istanbul?

In publicaţia „Geographical Review" din New-York, profesorul american Paul Kahle scrie că în vechiul serai din Istanbul a reuşit să descopere o hartă de mare valoare istorică. E vorba de harta de care s'a folosit Cristofor Columb, cînd a pornit spre Lumea Nouă.

Dar harta găsită nu pare a fi originalul, ci o copie făcută pe un pergament de 86 centimetri lungime şi 60 centimetri lăţime. Harta a stat secole întregi în Serai şi n'a atras atenţia specialiştilor.

Acum însă s'au întreprins cercetări, întrucât se speră că se va putea găsi şi documentul original. Mai mulţi învăţaţi din diferite ţări au anunţat că vor veni la Istambul, pentru a studia chestiunea.

## CUM LUPTA NEGUSTORII CONTRA CRIZEI

### Aspecte interesante din America

Corespondenta noastră din Paris a descris acum cîtva timp, într'o cronică sugestivă, campania comercianţilor franceji contra crizei. Negustorii americani nu se lasă mai prejos şi ziarele de peste ocean publică amănunte interesante în această privinţă.

Astfel un mare grup de comercianţi din New-York a organizat zilele trecute o originală demonstraţie împotriva crizei. In faţa magazinelor s'au aşezat placarde şi firme mari, pe care era scris: „Jos criza!.. Nu mai există criză!.."

In vitrine s'au expus manechine automate, care invitau publicul să intre în prăvălii. La fiecare cumpărătură, negustorii ofereau în mod gratuit prăjituri şi bonboane.

S'a creiat pentru această manifestaţie şi un cîntec special, care începe astfel: „S'a dus criza, toţi sîntem veseli". Cîntecul a fost executat dintr'odată de cîteva sute de gramofoane, formîndu-se astfel un original concert de fonografe. In seara aceleiaşi zile aria a fost transmisă şi prin radio.

S'au tipărit peste cinci milioane manifeste, cu reclame pentru tot felul de produse. In plus s'au confecţionat pălării, bastoane, mărgele şi cofeturi, pe care era scris acelaş dizerat: „Jos criza".

*

La Chicago demonstraţia comercianţilor s'a încheiat cu un „clou" într'adevăr americănesc. Intr'o enormă piaţă publică s'au adunat cîteva mii de persoane.

La un moment dat, s'a lansat un balon uriaş de gumă, în formă de monstru. Pe înveliş era imprimat: „Criza".

Balonul era astfel făcut, încât s'a urcat până la cîteva sute de metri, unde a plesnit cu un zgomot puternic. In acel moment publicul a strigat: „A crăpat criza!".

In entuziasmul general oamenii au cîntat şi dansat pe străzi, ca în toiul unui carnaval.

Din păcate însă, asemenea manifestaţiuni sînt numai demonstrative, înşelătoare. Iar criza care plesneşte în văzduh, continue să se menţie pe pămînt...

MEDALII DE PLUMB

## GHIŢĂ CIGHIR...

### şi valoarea personală în politică

de Ion Brambură

Pe vechiul nostru prieten, Nea Ghiţă Cighir, l-am găsit în Piaţa Unirii rezemat în „electoral" şi privind pe gânduri în sus.

Credeam că se uită după vre-un aeroplan. Mă uit şi eu, dar nu văd nimic.

„Noroc „Coane" Ghiţă!"

De când s'a schimbat guvernul le zic la toţi *coane* că de... cum nu ştiu care în ce apă se scaldă... mi-e teamă să n'o scrântesc în vre-un fel.

„Da' ce ai băut cerneală?" —face dumnealui.

„De ce Nea...pardon, Coane Ghiţă?"

„Ce coane, mă? — Ce, eu „am fost crescut în vată şi „cu cafea cu lapte 'n burtă, „să-mi zici coane? Nea „Ghiţă am fost şi Nea Ghiţă „rămân"!

„J'y suis, j'y reste, cum am zice" — o dau eu pe alături.

„Dacă aşa se traduce Nea Ghiţă pe limba aia, apăi ăla sunt. Zi-mi aşa că nu mă supăr"!

„Bine Nea Ghiţă... să trăeşti. Dar încotro te uitai, după vre-un aeroplan?"

„Da' ce mă crezi... politician, că pe vremea asta cu „ceaţă doar ăia mai sboară. „Mă uitam la balcoanele „astea".

„Ce balcoane?"

„Ia, nu mai face pe prostul că nu te prinde. „N'ai fi „vrând să mă uit la balcoanul lui Pogor. Mă uit la balcoanele cu... chestia, la alea „la care se uită toată lu„mea".

„Aha!"

„Păi vezi?. Mă gândeam „aşa: Bă, ce-ar fi să pună „un fir între ele o sârmă ca „la iarmaroc!"

„Ei?"

„...şi aştia lui conu Victor „lamandi, să nu-i lase pe „ăilalţi să vie, decât pe „sârmă

„Ei ce-ar fi?...

„Cum ce-ar fi, mă? Păi „n'am avea nevoe trei săptămâni nici de teatru nici „de bâlci. Am fi ca „boborul „lui Traian" — pa... pane... „şi... cum îi zice?

„*Panem et circenses*"!

„Aia... adică *panoramă ca „la circ*, cum îi zişeşi. Mie „îmi place, mă, spectacolele „populare. Uite... aşi sta să „aplaud din băerile inimii, „ca pă vremea lui Duca-„Vodă săracul, D-zeu să-l „ierte, că-i găsirâ ăştia ta„man acu' mormântul. Cape „vremea lui, zic, când aduceau în piaţă pehlivani la „baiaramuri, să bată în geam„barale pă îrânghie ca să se „bucure norodul lui D-zeu, „săracul".

Şi Nea Ghiţă oftă romantic cu gândul la trecutele vremuri eroice ale Moldovei de odinioară — şi simţeam că în sufletul dumisale trece ca o undă „parfumul trecutului mort", ca într'un vers duios de Topîrceanu.

(Continuarea în pag. II-a

## Ultima şi marea operă

### a scriitorului I. A. Bunin

### LAUREATUL PREMIULUI NOBEL

Zilele acestea a apărut la Paris cel de al 53-lea număr al revistei literare „Sovremennia Zapiski", care cuprinde şi câteva capitole din noua operă a eminentului scriitor rus I. A. Bunin, „Viaţa lui Arseniev". Precum se ştie, Bunin a fost distins zilele acestea cu premiul Nobel şi deaceia nu va fi lipsit de interes a se cunoaşte opera acestui scriitor.

Neobişnuit de interesant este ecoul pe care l-a născut noua operă a lui Bunin în ajunul acordării premiului Nobel. Cunoscutul critic literar şi poet rus *V.* Chodosevici a publicat în ziarul „Vozvorojdenie" din Paris, un articol referitor la „Viaţa lui Arseniev".

V. Chodosevici scrie între altele:

„Impărtăşesc pe deplin entuziasmul cititorilor. Bunin se prezintă în noulle sale pagini în mod strălucit, după cum s'a dovedit un maestru neîntrecut şi în operile sale anterioare. Tablourile descrise de el fără pretenţiuni de instruire, sunt instructive pentru toţi prin acea forţă vitală pe care o concentrează în ele. La citirea „Vieţei lui Arseniev" ne convingem tot mai mult, că în faţa noastră se află o operă clasică. Aceasta nu pentru că stilul său se apropie de modelele clasice ale literaturii ruseşti, ci prin totala ei construcţie interioară, prin coincidenţa extremă a năzuinţelor scriitorului şi a făuririi operei, prin puterea ei magistrală, care formează o trăsătură fundamentală a clasicismului. Forma ideală la care Bunin a ajuns astăzi, a fost căutată întotdeauna de scriitor dela primii săi paşi. Şi tocmai această tendinţă spre forme precise a dat operei sale acea luciditate, care pare de multe ori rece, la fel ca şi alte opere clasice. Prin unirea înfrumuseţării interioare cu liniştea exterioară, este realizată de Bunin prin mijloace de stil complex şi rafinate. De aci importanţa excepţională ce o capătă la Bunin în ultima sa operă, limba scriitoricească.

Bunin poate fi apreciat numai prin o pătrundere a limbei sale magistrale. El a ajuns unul din scriitorii, a căror operă este intraductibilă, atât de puternic se manifestă la el unitatea gândului şi a limbii, care este caracteristică pentru o adevărată mare operă de artă.

Cât de mult trebue să regretăm că Bunin nu va putea fi cunoscut străinătăţii în toată grandoarea sa. In prezent când scriu aceste rânduri, se hotărăşte la Stockholm, deferirea premiului Nobel pentru anul acesta. Mă munceşte un gând amar, nu din pricina că premiul Nobel încă n'a fost acordat unui rus, ci din împrejurarea că este imposibil a se explica lumii literare europene, de ce Bunin este demn de acest premiu mai mult decât altul".

(N. R.—Articolul acesta fusese scris înainte de premierea lui Bunin).

## 40.000 MEDICI

### caută microbul cancerului

Profesorul Hümer von Hültl din Viena a publicat un interesant studiu, în care arată că peste 40,000 medici din toată lumea caută microbul cancerului. După părerea multora, cancerul ar fi provocat de un microb, care însă nu poate fi descoperit prin toate procedeele cunoscute până acum.

Profesorul Hültl anunţă că va strânge întreg materialul celor 40.000 cercetători, în vederea unui mare congres medical, ce va avea loc anul viitor la stadionul sportiv din Viena, unde încap 50.000 persoane.

Medicii din toată lumea, care fac cercetări în chestia cancerului, vor căuta împreună să fixeze cel mai bun tratament împotriva acestei boli cumplite. Totodată se va creia un laborator internaţional pentru experimentarea tuturor metodelor propuse contra cancerului.

## Controlul profesorului

### asupra lui însuşi

de M. Carp
profesor

Sub regimul „Asociaţiei", imboldul intern al profesorului n'a putut fi întărit pentru că, în acest sistem de organizare profesională nu există nici vre-o obligaţie morală ori materială pentru profesor, nici vre-o speranţă înfrumuseţătoare, vre-o perspectivă de înălţare a categoriei noastre profesionale, care să remonteze sufletele profesorilor.

Cu totul altfel va fi sub regimul sindicatului.

Mai întâi, pentru prima oară sindicatul pune profesorului imperativul categoric: —*Fă totul pentru înălţarea profesiunii tale.* Şi nu numai că-i impune să facă asta, dar îl şi ajută şi îl şi controlează. In al doilea loc, pentru prima oară în sindicat i se arată profesorului că el nu este un individ izolat, ale cărui fapte îl privesc numai pe el personal, ci i se învederează că acţiunile lui se răsfrâng şi asupra colegilor lui.

Sentimentul datoriei este astfel stimulat de însă-şi conştiinţa profesorului care se ştie astfel răspunzător prin purtarea şi activitatea lui în şcoală şi în societate, de binele sau de răul tuturor colegilor lui.

Pe de altă parte, sindicatul insuflând speranţe noua de înălţare a profesiunii şi condiţionând această înălţare de îndeplinirea conştiincioasă şi cu maximum de randament a îndatoririlor profesionale ale membrilor săi, prin chiar acest aflux de element înviorător, întăreşte în suflete acel sentiment al datoriei care-l îndeamnă şi-l ajută pe om să facă cele mai mari sforţări, ca să-şi învingă nemulţumirile, indispoziţiile, relaxările fizice ori sufleteşti care-l susţin dela îndeplinirea întreaga a îndatoririlor sale.

Şi atunci iau alt aspect.

Sub regimul sindicatului, elevul nu mai este numai copilul pe care părintele îl trimite să-i dai conştiinţele şi îndrumările potrivite vrâstei lui, ci este micul agent de legătură între şcoală şi societate, este acel care face ca profesorimea să se bucure de simpatia publicului, or să sufere de ostilitatea lui.

Şi dacă sub regimul Asociaţiei eram liberi să nu ţinem seamă de opinia publică, ori ţineam seamă numai pentru reputaţia personală,—sub regimul sindicatului, care în luptele sale caută să tragă în sprijinul său toate forţele ce-i pot folosi, deci şi opinia publică, această opinie ne interesează în gradul cel mai înalt.

Sub regimul sindicatului, directorul ori inspectorul nu mai este un simplu „căpătuit", favorizatul vre unui club, al vre unui ministru, ori şef local de partid, ci este colegul apreciat, care, reprezentând interesul profesiunii sale, exercită, spre binele întregii categorii şi din însărcinarea, ori cel puţin cu consimţământul ei, o funcţi-

(Continuarea în pag. II-a)

VINERI 24 crt. SE DESCHIDE

**Marea Expoziție**

**de Covoare Orientale**

în str. Lăpușneanu No. 6

CEREȚI RENUMITA MARCA

**Meteor-Riga** gă loși și șoșoni

*Numai o lună! ...deci profitați!*

Pentru obținerea unui **Cadou SOUPLEX**

**1 cremă sau săpun de ras, valoare Lei 25.**

cumpărați dela furnizorul Dv.

10 lame SOUPLEX PLATINE cu lei 100 sau

10 „ SOUPLEX VERZI „ „ 75

Observați marca înregistrată, care garantează calitatea

SOUPLEX

Fabrica: Morecambe-Lancs-Anglia

*Dacă, junghiu răceli, ia*

*Testa*

**Becuri** ELECTRICE garantate Toate voltagele

mărcile TUNGSRAM, PHILIPS, WOLFSRAM, OSRAM etc.

Cumpărați cu prețurile fabricei la Depozitul General

***Zaharia Weiss***, Piața Unirei

*In toiul iernei*

*Șoșoni și Galoși*

**RIGA QUADRAT**

Depozitul fabricei strada Ștefan cel Mare 15

Epitropia Generală a Casei Spitalelor și Ospiciilor Sft. Spiridon din Iași

Aduce la cunoștința generală că în ziua de 7 Decembrie a. c. orele 11, va ține licitație prin bună învoială, în Cancelaria acestei Epitropii din Iași str. I. C. Brătianu nr. 144, pentru vânzarea spre exploatare a următoarelor parchete de păduri:

1. Pădurea Boroșești com. Scânteia jud. Vaslui, parchetele nr. 28 și 29 în suprafață totală de 90 ha. exploatabilă în anul forestier 1933-1934.

2. Pădurea Bacești com. Bacești jud. Roman, parchetele nr. 24 și 25 în suprafață totală de 51 ha. 2400 m. p. exploatabile în anul forestier 1933-1934.

3. Pădurea Stavnic com. Voinești jud. Iași, parchetele nr. 21 și 22 în suprafață totală de 16 ha.9300mp exploatabile în anul forestier 1933-1934.

4. Pădurea Sănăuți com. Tureatca jud. Dorohoi, parchetele nr. 1 și 2 în suprafață totală de 14 ha.2000 m. p. exploatabile în anul forestier 1933-1934

5. Pădurea Vinderei com Vinderei jud. Tutova, parchetele nr. 1 și 2 în suprafețe totală de 5 ha. 7123 m. p. exploatabile în anul forestier 1933-1934.

6) Tot în această zi, se va ține licitație pentru vinderea prin bună învoială a materialelor fasonate din pădurea Boroșești, Bacești și Roșiești care sunt aceleași care s'au publicat în Monitoru Oficial nr. 226 din 2 Octombrie și 232 din 9 Octombrie a. c.

Concurenții pentru a fi admiși la licitație vor depune o garanție în numerar sau efecte garantate de stat de 5 la sută asupra ofertei.

Licitația se va ține în conformitate cu art. 88-110 din Legea Contabilității Statului a Regulamentului Oficiului Central de Licitație și a normelor publicate în Monitorul Oficial Nr. 127 din 1 Iunie 1931.

Caetele de Sarcini și orice alte informațiuni se pot vedea în orice zi de lucru la Biroul Serv. Silvic al Casei între orele 9-13.

PUBLICAȚIE

Joi 23 Noembrie ora 9 dim. se va vinde prin licitație publică la Abator un număr de patru cai trupa, reformați.

Comandantul Comp. Pompieri Iași

Căpitan I. Angelescu

Spitalul de Boli Mintale și Nervoase Socola Iași

**Publicațiune**

Se aduce la cunoștința celor interesați că în ziua de 29 Decembrie 1933, ora 9.30 dimineața se va ține la acest spital licitație publică pentru aprovizionarea cu carne de vită pe timp de un an, până la cantitatea de circa 7.300 kgr. lunar.

Licitația se va ține în conformitate cu art. 88-110 din legea contabilității publice, Regulamentul O. C. L. și normele publicate în Monitorul Oficial No. 127 din 7 Iunie 1931.

Toate persoanele care vor lua parte la licitație vor depune pe lângă garanția de 5 la sută și oferta făcută în conformitate cu caetul de sarcini care poate fi văzut în fiecare zi de lucru la administrația spitalului Socola.

Medic Primar Director

Dr. L. Balif

DOCTORUL

**R. DAMSKER**

str. Gbica-Vodă No. 44-46 consultă zilnic

MEDICINA INTERNA SIFILIS și GENITO-URINARE

*Diatherme și băi de lumină* între orele 8-11 a.m. și 3-7 p. m.

Medalii de plumb

## Ghiță Cighir...

**și valoarea personală în politică**

(Continuare din pag. I-a)

„Nu mai este oameni cu „valoare pirsonală, com'le... „s'a dusără dracului vremu- „rile lui Freda Buzescu și „ale lui Dan Căpitan de „Plaiu".

„Păi ce, ăla erau șefi de „p a r t i d e politice, „Nea „Ghiță ?".

„Nu erau politici, bă... da' „erau șefi...persoane adică"!.

„Ei, și dumneata cum ai „vrea să fie azi ? Ce, ăștia „nu's șefi ?"

„Ba este că sântără mulți. „Dar dacă sântără și toți e „șefi, ce cauță de se în- „jură șef pe șef, mă ? Fie- „șite care cu locul și noro „cul lui.

„D-ta, de pildă"—zic eu— „cum l-ai fi ales pe cel cu „valoare personală, cum zici „d-ta ?".

„Eu, mă prostiule, făceam „așa: îi chemam pe toți o- „dată la mine acasă și mă „răsteam la ei: Bă, sânteți „toți șefi?... Toți, Măria Ta! „Sânteți toți deștepți ?... Toți. „Măria Ta! Sânteți toți aici?.. „Toți, Măria Ta.

„Bine șefilor...: uite ici—și „le dam la fiecare câte o „bâtă în mână și apoi îi în- „cuiam pe toți într'o odaie.

„Ei, și pe urmă", fac eu.

„Pe urmă, care eșea viu, „ăla era cu valoare p r s o- „nală!

„Bravo, Nea Ghiță, va să „zică după asta se cunoaște „valoarea în ț a r a româ- „nească".

„Păi bine mă, când ai a- „tâția șefi... și toți șefi și iar „șefi... și tot șefi, cum dra- „cul să-i mai cunoști mă... „șefule ? De ce să-ți spargi „capul să-i alegi și pe urmă „ei să te înjure ? Îi lași să „se aleagă ei—și să-și spargă „capul ei... Gubern de ale- „geri într'un cuvânt — și c „asta am zis și te-am sa- „lutat".

Am rămas singur în mijlocul drumului cu ochii la arma pe care n'o vedeam... dar mi-o închipuiam.

Ion Brambură

## *Revizuirea orfanilor infirmi*

Toți o f nii de războiu infirmi din orașul Iași sunt rugați a se prezenta la Cercul de Recrutare Iași până la data de 27 Noembre, urmând a fi trimiși Minist. Ap. Nat. Dir. Vl. Sanitară Umană, pentru revizuire și a li se acorda drepturile de pensie prevăzute de Legea Pensiilor. Acei cari nu se vor prezenta până la acea dată, vor pierde drepturile.

x Duminica 26 Noemorie, ora 5 p. m. D-l prof. Dr. Ștefănescu Galați va ține o conferință, în Aula Universității, în folosul Asociației Creștine a Femeilor.

Subiectul conferinței este: „Nisip și piatră".

# Fratele mitropolitului Gurie

## încearcă să împuște pe conducătorul unei școli

**— Agresiune curioasă la Chișinău —**

Chișinău 22. — In curtea bisericii „Înălțarea Domnului" din localitate a avut loc aseară un incident, care e viu comentat în toate cercurile.

Intre parchul bisericii, părintele Andrei Grossu, care precum se știe e frate cu I. P. S. S. mitropolit Gurie, și d. Vladimir Verminschii, președintele comitetului școalei primare No. 9, exista o veche neînțelegere.

Școala respectivă fiind construită pe terenul bisericii, preotul Grossu a interzis comitetului școalei să mărească localul. Comitetul însă a dispus începerea lucrărilor.

Eri, pe când d. Verminschi arăta lucrătorilor locul unde urmează să se ridice noua construcție, a fost acostat de preotul Grossu și lovit în față cu o lopată.

Apoi preotul Grossu a scos un revolver, încercând să tragă asupra d-lui Verminschi. Au intervenit însă lucrătorii și preotul agresiv a putut fi dezarmat.

La fața locului au sosit imediat reprezentanții poliției și parchetului, care au procedat la cercetarea cazului.

*Coresp.*

# CURSURI PRACTICE

## la facultatea de drept

### INZESTRAREA NOULUI LOCAL

Odată cu predarea cursurilor în noul local al facultății de drept din Iași, s'au adus unele îmbunătățiri.

Astfel, printre altele, biblioteca, aranjată foarte sistematic, cu două săli laterale de lectură și o sală de distribuire a cărților, a căpătat, noui lucrări de specialitate.

In biblioteca facultății de Drept pot citi deodată un număr de o sută studenți.

Fiind acum săli suficiente pentru curs și seminarii, numărul celor ce le frecqventează s'a majorat.

*

Concomitent cu predarea teoretică a cursurilor, câțiva domni profesori au găsit posibilitatea să instruiască pe studenți și în mod practic.

Așa, la cursul de procedură civilă (catedra d-lui prof. Vasilescu) studenții anului II, se duc în serie la Palatul de justiție, unde d. asistent Mircea Sion, împreună cu d. prim-grefier Popovici explică studenților procedura civilă arătându-le totodată registrele de inscripție, transcripție etc., așa că studenții sânt edificați.

Nu ne îndoim că și anul acesta d. prof. N. Buzea va face cu studenții anului I ședințe practice în genul Curții cu Juri, metodă care a folosit mult studenților de anul trecut.

*Admar*

# O căsătorie anulată

## din cauză că nevasta nu e... femeie

Am relatat că acum cîtva timp, colonistul Gustav Sandu din comuna Cotzbach (jud. Cetatea Albă) a cerut anularea căsătoriei sale, întrucît nevasta lui nu e... femeie. La examenul medical, s'a constatat că într'adevăr soția lui Gustav Sandu n'are organ genital.

In baza certificatelor medicale, tribunalul a admis acțiunea și a anulat căsătoria. Interesant este că foștii soți au rămas buni prietini.

Cazul a provocat o legitimă senzație.

# INFORMAȚIUNI

x D. N. Gheorghiadi, președintele Camerei de comerț și industrie din Iași va pleca Sîmbătă la Cernăuți, unde a avea o consfătuire cu membrii Camerei de comerț de acolo.

In cursul săptămânii viitoare d. Gheorghiadi va vizita mai multe orașe din Moldova și Basarabia unde funcționează Camera de Comerț.

x *La Răzăuți* s'au produs incidente cu „Garda de Fier". Au fost arestați 5 legionari.

x *La Bălți* a avut loc aseară ședința comitetului georgist.

S'a precizat că organizația georgistă din Bălți nu tratează niciun cartel cu cuziștii, acest zvon fiind lansat de unii interesați.

# Cronica spectacolelor

**22 NOEMBRIE**

**Teatrul Național.**— „*Regina Elisabeta a Angliei*" cu d-na Maria Filotti.

**Cinema Trianon.** — „*Pescarul din San-Diego*" cu Richard Arlen, Zitta Johann și Edw. Robison; „*Nu fi geloasă*" cu Carmen Boni și Andre Roanée. Jurnal sonor *Fox*. In pauze: producțiile clovnilor muzicali *Thomis Tumbuctu*.

**Cinema Sidoli.** — „*Carne din carnea mea*" cu Dorothy Petersen; „*Theodore et comp*" cu Raimu și Albert Prejan.

**Cinema Phoenix.**—„*Floarea din Lugano*" cu Magda Schneider și Otto Walburg; „*Cânticul vieții*" (Misterele sexualității). Film realizat de regizorul Alex. Granowsky.

**Cinema Roxy.**—„*Simfonia celor 6 milioane*" cu Irene Dunne și Ricardo Cortez.

Complectări: *Romanța sentimentală, Pathe Journal* și *Miky în Frigotetectiv.*

**Bereria Luther.**— Localul cel mai agreat. Muzică excelentă. Supeuri speciale după spectacol. Prețuri moderate. **Barul din salonul de sus** deschis zilnic.

x **Terminîndu-se bonurile pentru seria de premii în curs—toți cetitorii sunt rugați a le aduce la administrația ziarului Str. Lăpușneanu 37 spre preschimbare.**

**Cetitorii din provincie pe lîngă taxa de preschimbare de 5 lei—sunt rugați să trimeată și mărci pentru răspuns.**

# CANDIDATURILE

## depuse la Dorohoiu

Dorohoiu 22.—La tribunalul Dorohoi s'au depus ieri listele de candidați pentru Cameră și Senat.

*Lista No. 1* Național-Liberală în frunte cu D. I. Pillat.

*Lista No. 2* Național-țărănistă, având cap de listă pe d. Alex. Răutu, fost prefect de Dorohoiu.

*Lista No. 3* Național-agrară, în frunte cu d. avocat Ion Capră.

*Lista No. 4* averescană, având cap de listă pe d. Mareșal Averescu.

*Lista No. 5* lupistă, în frunte cu D. Gh. Ștefănescu-Goicceanu.

*Lista No. 6* cuzistă, în frunte cu d. avocat Marcel Adam fost deputat.

*Lista No. 7* georgistă, având în frunte pe d-nul Romulus Bălănescu.

*Lista comunistă* în frunte d. cu Ilie Gârneață.

La Senat lista național-liberală are în frunte pe d. Gh. Gh. Tomazin.

Național-Țărăniștii: Preot V. Teodorescu.

Lista georgistă cu D. Romulus Bălănescu.

La colegiile comunale:

Lista liberală cu D. Ion Franc și lista național țărănistă cu d. Alex. Răutu.

Sandy

# Controlul profesorului

## asupra lui însuși

de M. Carp
profesor

(Continuarea din pag. I-a)

une de amelîorare a serviciilor și deci a profesiunii întregi.

Sunt sigur că nici odată până acum inspectorii nu s'au privit nici ei și nici nu au fost priviți de alții în lumina aceasta de aureolă, ca exercitând această nobilă funcțiune de înbunătățire și de înalțare a profesiunii. Dar poate, cu sistemul actual de recrutare a lor ar fi fost și cam deplasat să se privească sau să fie priviți ca atare...

Astfel, imboldirile externe pentru îndeplinirea conștiincioasă a îndatoririlor, inexistente sub regimul de indiferență și de dispersare al „Asociației", — devin active sub regimul de solidaritate și de interes general al „Sindicatului".

Dar, și mai important încă, speranța reînviată prin sindicat va înteți sforțările fiecărui profesor spre îndeplinirea îndatoririlor profesionale.

Căci sindicatul cred eu, va scoate în relief pentru marele public sufletul nou care animă profesorimea și va ști să reliefeze schimbarea în bine, ce se produce, sub regimul său, în școală. Nu uitați că, plecăm în sindicat de la ideea că ori ce luptă de revendecări trebuie să se bazeze în primul loc pe dreptatea cauzei și în al doilea loc pe o forță, dacă nu mai tare, o l puțin tot atât de tare ca acea de la care vrea să obție realizarea revendicări or.

Și dacă trebuie să ducem lupta noastră de revendicări împotriva politicianismu lui inconștient, care coboară cultura și pe slujitorii ei la rangul celei din urmă inutilități în Stat,—forța care ne va ajuta contra lui, nu poate fi de cât conștiința luminată a cetățenilor, convingerea opiniei publice că școala trebue pusă în fruntea instituțiilor din țară, că rolul ei este de cea mai mare însemnătate nu numai pentru buna funcționare a Statului, dar chiar pentru viitorul neamului.

Și această opinie publică o vom cuceri prin munca și interesul pe care fiecare din noi ni-l vom da ca să înaltim profesorimea noastră, supraveghindu-ne fiecare activitatea noastră în școală, silindu-ne să dăm maximum ce putem ca profesori, recîștigând astfel încrederea și simpatia cetățenilor, pe care indolența noastră de până acum mi le-au cam înstreinat.

In felul acesta, controlul profesorului asupra lui însuși, control pe care nimic nu-l impunea, nimic nu-l stimula sub regimul „Asociației"; controlul acesta care sub regimul „Asociației" rămânea la voia întâmplării, atârnând de structura sufletească a fiecărui individ, — devine deodată sub regimul sindicatului un factor viu în activitatea profesorului, imboldit, de-acum, de conștiința că de tăria și eficacitatea lui atârnă ridicarea morală și materială a profesiunii și deci și a individului.

De unde sub regimul „Asociației" profesorul nici nu-și punea măcar întrebarea dacă prin neglijarea lecțiilor, prin lipsa de interes pentru elevi și în genere pornì proasta calitate a cursului său face rău colegilor,—sub regimul „Sindicatului" el este făcut conștient de marea însemnătate pe care activitatea fiecărui profesor o are pentru toată profesorimea.

De unde sub regimul „Asociației" profesorul, ajuns la încheerea descurajatoare că situația copilului didactic este pecetluită iremediabil și că dăscălimea este menită să ajungă cea mai disconsiderată categorie de slujbași ai țării, nu mai găsea în sufletul său nici un imbold la lucru,—sub regimul „Sindicatului", profesorul, înțelegând că prin unirea adânc solidară a tuturor membrilor corpului didactic, situația categoriei lui profesionale se va îmbunătăți, își simte sufletul reîmprospătat se simte iarăși atras spre munca conștiincioasă, cu atât mai mult că de calitatea acestei munci atârnă, în mare parte reușita luptei pe care sindicatu o deschide.

Iată dar cum, în mod *firesc* și oare cum *fatal*, controlul profesorului asupra lui însuși devine real și activ în noua organizare a corpului didactic.

Abonați-vă la ziarul „OPINIA"

**Bonurile de premii**

Se preschimbă zilnic la Administrația ziarului „Opinia" în orele de dimineață

Tragerea Duminecă la Cinema Trianon

# FAPTE ŞI ECOURI POLITICE

## La Spiridonie—Atitudinea evreilor—D. Victor Iamandi şi ieşenii

La epitropia Sf. Spiridon, lucrările de înfiinţare a administraţiei sunt aproape terminate. Se efectuiază plăţi pentru **furnituri şi pentru salarii**, în care scop d. profesor dr. Răşcanu a găsit banii necesari.

Epitropii sunt **hotărâţi** ca în cazul când soluţia ce va adopta guvernul va suferi o prea mare întârziere, să-şi înainteze demisiile.

E ceva nou şi interesant!

### Atitudinea evreilor

Ce fac evreii?

Nici o mişcare până acuma din partea populaţiei israelite, pentru a-şi preciza atitudinea.

Sunt în discuţie încă cele două principii: dacă evreii să meargă singuri, sau înglobaţi în diferite partide.

Populaţia evreească aşteaptă precizările fruntaşilor politici în această privinţă.

O vie simpatie se întrevede pentru d. dr. Lupu, care e considerat ca un bun prietin.

Populaţia evreiască, îşi reaminteşte cu o vie mulţumire sufletească un discurs rostit, acum 6 ani, în cartierul Aron-Vodă de către d. dr. Lupu.

Acel discurs era un protest împotriva mişcării antisemite şi o caldă apărare în favoarea populaţiei israelite.

### Prudenţă

Cîţiva ieşeni au întâlnit la ministerul sănătăţii pe d. dr. Tănăsescu, medicul şef al Capitalei, pe care l-au invitat să vie la Iaşi.

— „Nu pot veni acuma — răspunse bunul ieşan,—pentru a nu fi bănuit. Voi veni după alegeri. Regret însă din suflet că n'am putut lua parte la serbatorirea d-lui dr. Cădere, dar sânt adânc mulţumit că e azi medicul şef al Iaşului".

### În favoarea ieşenilor

O personalitatea marcantă din Bucureşti ne afirmă că d-nnul Victor Iamandi subsecretar la ministerul de interne, nu numai la departamentul d-sale, ci la toate ministerele a rugat ca cererile ieşenilor să fie repede satisfăcute.

Vestea a produs cea mai bună impresie.

### La Bălţi

D. dr. Cazacu, care fusese ceva suferind, e pe deplin restabilit, şi a plecat aseară la Bălţi, unde conduce organizaţia liberală.

Se afirmă că populaţia israelită va da d-lui dr. Cazacu cel mai devotat concurs.

### La ministerul muncii

O distinsă personalitate ne povesteşte un amănunt de la întâlnirea d-lui Ioaniţescu, fostul ministru al sănătăţii cu d. Dimitriu, actualul ministru.

Vorbind de meseriaşi, d. Ioaniţescu a spus:

— „Vă las organizate camerele de muncă, casele de asigurări sociale şi judecătoriile camerelor de muncă. Vă rog să le păstraţi".

D. Dimitriu a răspuns:

— „Recunosc că aţi înfăptuit o operă frumoasă. O vom păstra.

Să vedem.

DAN.

x „Chino-vinul Dr. Rătianu" cu China Kola, Guarana, Gentiană şi Glicerofosfat de Calciu întăreşte organismul dându-i vigoare. Se recomandă cu mare succes convalescenţilor şi anemicilor, mărindu-le pofta de mâncare.

Depozit Farmacia Dr. Rătianu str. Cuza Vodă 48.

## APEL LA MEDICI

### pentru a se organiza în sindicat

Un comitet de medici a lansat următorul apel:

Colegi,

Criza economică care a lovit la fel toate clasele sociale şi toate breslele, a avut o repercusiune dezastruoasă asupra profesiunei medicale.

Ultimele legislaţii au dat lovitura de graţie liberei practice medicale.

În ceasul cel greu nici o organizaţie medicală n'a ridicat glasul pentru apărarea noastră.

Până acum nimeni n'a făcut ceva folositor liberului exerciţiu al profesiunei noastre

Înainte de a ajunge cu toţii muritori de foame, este încă timpul să ne organizăm pentru a salva puţinul ce a mai rămas.

Numai organizându-ne în sindicat profesional şi folosindu-ne de drepturile ce ne dă legea sindicatelor vom putea impune drepturile şi vederile noastre.

Un grup de medici ne-am unit şi pornim la o organizarea sindicatului medicilor din Iaşi.

Am dori ca în rândurile noastre să intre cât mai mulţi, pentruca, solidari cu sindicatele medicale din celelalte oraşe ale României să croim o soartă mai bună medicului practician.

*Colegi, pentru salvgardadarea intereselor voastre veniţi Vineri, 24 Noembrie, orele 9 seara la Camera de comerţ* să luaţi parte la adunarea generală *de constituire a Sindicatului şi alegere a Comitetului.*

*Comitetul de Iniţiativă*

x *Vin tonic Dr. Gancevici*. Se găseşte de vânzare la Depozitul general Farmacia Dr. Beceanu Iaşi.

## Nici un fel de combinaţie

### între gogişti şi cuzişti

#### O precizare a d-lui prof. I. Petrovici

Aseară a sosit în localitate, venind dela Bucureşti, d. prof. I. Petrovici. În gara d-sa a fost întâmpinat de partizanii politici în frunte cu d-nii av. Omer Popovici, av. I. Axinte, M. Negruzzi etc.

Dela gară, toţi s'au dus la ediul organizaţiei, unde a avut loc o consfătuire intimă.

*

Solicitat de noi, d. Petrovici ne-a făcut următoarele declaraţii:

— „În privinţa svonului de fuzionare a gogiştilor cu cuziştii, nu e decât o versiune complect lipsită de temei. Nu putem face nici cartel cu cuziştii, deoarece n'avem aceleaşi principii".

În altă ordine de idei, d. Petrovici ne-a spus că în prezent se ocupă de bucătăria electorală, deoarece gogiştii se prezintă singuri în alegeri.

Sp.

## Noul comitet

### al Asociaţiei învăţătorilor

Rezultatul alegerii de ieri pentru noul comitet al Asociaţiei învăţătorilor din oraşul şi judeţul Iaşi, este următorul:

D-nii C. Platon, Traian Popescu, N. Negru, C. Florea, Şt. Condurache, Victor Bogdan, G. Chiriţescu, C. Irimia şi C. Gheorghiu.

*Cenzori*: C. Cordoneanu, Gh. Polcovnicu şi Gh. Mărgărint.

*Supleanţi*: E. Gaman, Şt. Andore şi C. N. Dănilă.

În cursul săptămânii, se va face constituirea comitetului, cu alegerea preşedintelui.

Din comitetul ales, chiar înainte de constituire, vor ieşi domnii Traian Popescu, Constantin Gheorghiu, Gheorghe Mărgărit şi Neculai Negru, care urmând a fi numiţi în administraţia şcolară, nu pot rămâne în acelaş timp şi în comitetul de conducere al Asociaţiei, deoarece statutul nu îngăduie ca un organ de control să facă parte din conducerea Asociaţiei.

În locul acestor 4, se vor coopta alţii, în ordinea voturilor obţinute ieri.

## *Noi liste*

### *de candidaţi*

Pe ziu de eri au fost depuse la Tribunal listele de candidaţi a L. A. N. C.-iştii şi a Gărzii de fier.

**Lista cuzistă** are în frunte pe d-nii prof. A. C. Cuza şi Gh. Cuza, iar printre candidaţi d-nii Lascar Tărăbuţă, dr. D. Romano, av. Franguţea, Gh. Remus etc.

### Lista „Gărzii" n'a fost înregistrată

*„Garda de fier"* este în cap cu d. av. Corneliu Z. Codreanu, iar candidaţi pe pr. Grigoraş, Al. Ventoniuc, dr. Alexandrescu, V. Zaru, A. Butu, I. Banea.

Fapt curios este că lista aceasta a gărzii încă n'a fost înregistrată că nu îndeplineşte condiţiile legii electorale.

### La averescani

La clubul partidului Poporului a avut loc aseară o constătuire a membrilor delegaţiei permanente.

Listele de candidaţi încă n'au fost întocmite deoarece fruntaşii conservatori, cu cari averescanii merg în colaborare, n'au venit la şedinţa de aseară.

S'a stabilit o nouă şedinţă pentru Sâmbătă seara la ora 7.

Lista de candidaţi se va depune Luni.

*Rep.*

x **Tragerea premiilor ziarului „Opinia" va avea loc Duminică 26 Noembrie ora 11 dimineaţa în sala Trianon**


CUMPĂRAŢI NUMAI *după ce aţi văzut şi auzit noile*

TIPURI

Standard

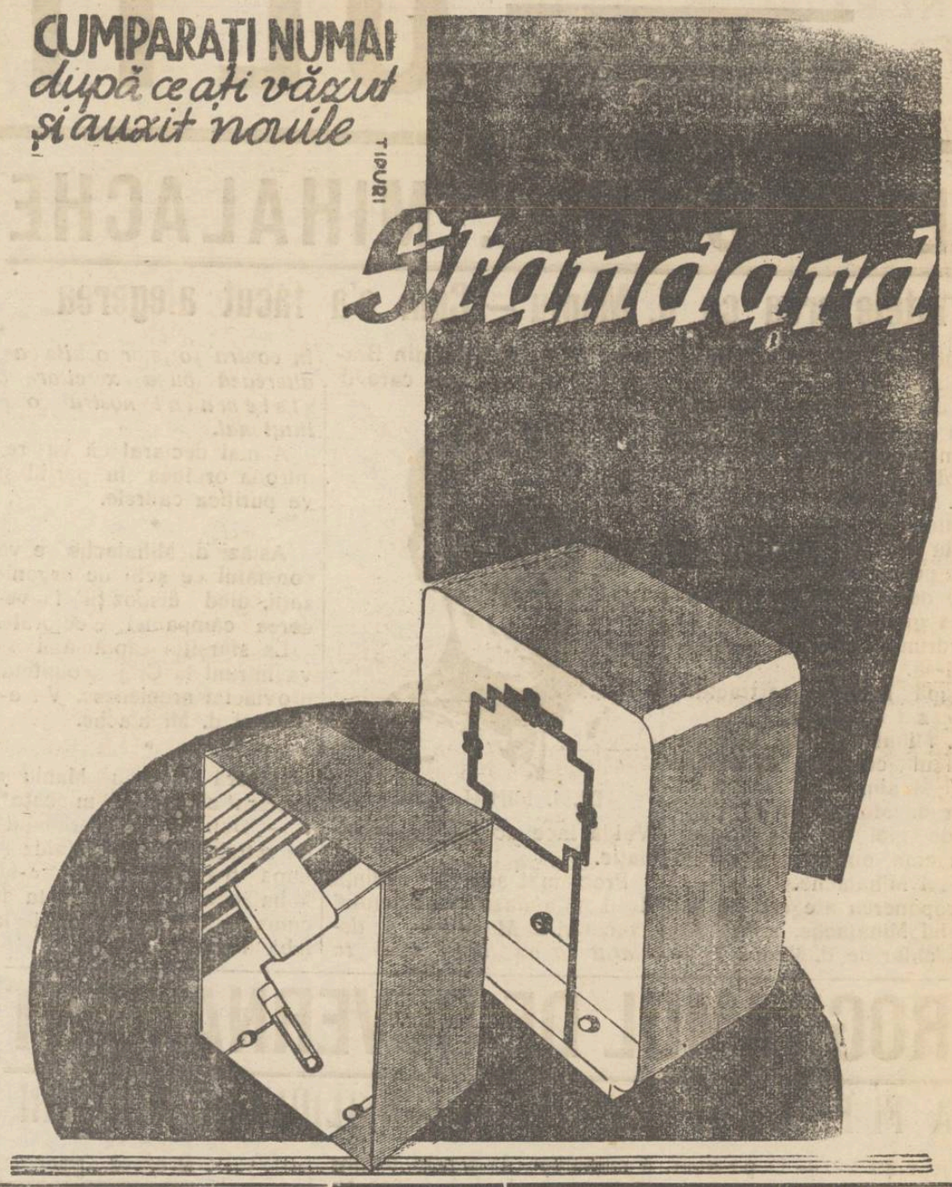

Vineri 24 Noembrie crt. în sala teatrului „SIDOLI"

TURNEUL CELEBRULUI REGISOR **Max Reinhardt**

Ansamblul dela „Theater in der Josephstadt" din Viena, compus din cunoscuţii actori ai ecranului: d-nele **Adrienne Gessner, Jugo List, Paula Wessely, Gisella Wurm** şi d-nii **Fritz Delus, Oskar Kariweiss, H. Thimig, etc.** vor juca superba comedie modernă

**Ist Geraldine ein Engel?** de **Hans Jaray** noul Sacha Guitry al Europei.

o piesă minunată, tratând problema căsniciei moderne şi jucată în decoruri şi recuzite special aduse dela Viena. — Un spectacol care va smulge hohote de râs—

Ultimele 2 zile. Biletele se pot reţine la Casa teatrului Sidoli.


### Staţiunea Meteorologică Agricolă Copou-Iaşi

**Buletin Meteorologic**

din 22 Noembrie 1933

Temperatura aerului la 8 ore dimineaţă — 5,5

Temperatura minimă absolută în cursul nopţei — 7

Temperatura maximă absolută a zilei precedente + 2,5

Presiunea atmosferică la 8 ore dimineaţă 776,5

*Prevederi de timp.* — Presiunea atmosferică în scădere repede; cerul se va menţine senin cu puţină încălzire ziua şi cu îngheţ de noapte destul de tare.

Şeful Staţiunei, I. ŢIŢU


STICLARIA HIRSCHENSOHN, Panu 39 vinde mărfurile cu mare reducere de reţuri.

CINEMA **ROXY**

Cu începere de astăzi Luni 20 şi până Dum. 26 Nov. incl. ATENŢIUNE.

Spectacolul începe fix la ora 3 şi rulează fără întrerupere.

Uu film al întregii umanităţi !...

**SIMFONIA**

**celor Şase Milioane**

după celebrul roman al celei mai mari scriitoare americane FANNIE HURST

Magistral interpretat de **IRENE DUNNE** superba eroină din recentul film DRAGOSTEA IGNOREAZA LEGILE şi simpaticul artist american RICARDO CORTEZ.

Un film de umanitate extraordinară a cărui erou este d-rul Felix care în prima sa carte de medicină scrie următorul text: „Cu aceste două mâini voi reda paraliticului puterea de a umbla şi debilului sănătate. Voi ajuta pe cel nevoiaş şi voi aduce mângâiere muribundului. Acesta mi e jurământul în templul alinării suferinţii omeneşti".

Programul începe cu

**Romanţa sentimentală**

în regia celui mai mare regisor S. M. EISENŞTEIN regisorul lui POTEMKIN. Muzica Alexis Anhalghelschy cântat de cântăreaţa rusă MARA GRY.

**Pathe-Journal** cu ultimele ştiri din lumea întreagă şi ACTUALITĂŢI FEMENINE şi comedia excentrică **Frigoli detectiv** jucată de **Miky** complectează bogatul program.

Intrarea generală Lei 15 plus aviaţia


## SE ÎNFIINŢEAZĂ LA IAŞI

## O POLICLINICA PENTRU CEFERIŞTI

### În căutarea unui local — Sosirea unor reprezintanţi din Bucureşti

Cu acceleratul Bucureştilaşi de astăzi dimineaţă au mai sosit în localitate d-nii: general Macri, dr. Borca, dr. Barici şi ing. Zarifopol, şeful inspecţiei de mişcare c. f. r. din Bucureşti.

În gară au fost întâmpinaţi de d-nii Emil Niţescu, ing. Bartsch şi Em. Mühlstein.

Am avut ocazia să stăm de vorbă cu oaspeţii asupra scopului vizitei în oraşul nostru.

### O policlinică pentru ceferişti

D. general Macri, fost director general c. f. r. şi înfiinţatorul „Casei Muncii", ne-a declarat următoarele:

— „Cred că ştiţi că în oraşul dvs., un centru ceferist destul de mare, nu există o policlinică medicală c. f. r. Sunt doar câteva mici dispensare, cu un personal medical select şi bine apreciat.

Noi însă intenţionăm a înfiinţa un spital, unde ceferiştii suferinzi să găsească toate cele necesare pentru însănătoşire.

Ne vom consfătui cu conducătorii ceferişti din localitate, spre a desemna localul spitalului. Acest local va fi cât mai aproape de gară, spre a fi mai la îndemâna funcţionarilor şi personalului c. f. r.

Vom vedea dacă va fi posibil ca această policlinică să fie instalată într'unul din pavilioanele c. f. r.

Dacă policlinica nu va avea loc în aceste pavilioane, e imposibil să închirieze o clădire particulară.

În această privinţă s'a vorbit despre casele Greceanu din strada Carol. Dar cum comisiunea vrea să elimine cheltuelile prea mari, e sigur că policlinica c. f. r. va fi instalată în pavilioanele de la Răpa Galbenă.

### Despre Iaşi

Vorbind despre Iaşi, d. general Macri ne spune că de 12 ani n'a mai venit în oraşul nostru.

— „M'am aşteptat să-l văd schimbat; dar văd că a rămas acelaş. Aceleaşi străzi; aceleaşi case. Oare care ar fi cauza?.."

I-am răspuns d-lui Macri că Iaşul nu s'a bucurat nici de o administraţie prea bună, nici de atenţia centrului. Şi cred că n'am greşit...

*

Astăzi la ora 10 va avea loc la direcţia de exploatare c. f. r. o consfătuire a conducătorilor ceferişti şi se va discuta chestiunea înfiinţării policlinicii c. f. r. în localitate.

*Gr. Spiru*

## EXCROCHERIE CU

## VRAJA DE LEAC!

### O IEŞANCA PACĂLITA DE O ŢIGANCĂ

Un interesant caz de excrocherie a fost adus la cunoştinţa parchetului de către d-na Aglaia Zanchi din str. Botanică.

În urmă cu câtva timp, d-na Zanchi s'a întâlnit în casa unui cizmar din strada Smârdan, cu o ţigancă.

Aceasta, cum a văzut-o i-a spus că citeşte în ochii ei că sufere de o boală gravă, care-i poate aduce moartea foarte curând; şi că dânsa cunoaşte o vrajă care poate înlătura fatalitatea.

D-na Zanchi, care tocmai se simţia slăbită în vremea ceia, a rămas foarte impresionată de cuvintele ţigancei şi a început să trateze cu dânsa vindecarea.

Ţiganca i-a cerut la început o sumă de bani, cu care d-na Zanche s'a învoit. Odată prinsă în capcană însă, ţiganca a început s'o stoarcă de bani, încasând mai multe mii de lei.

Ne mai având bani, a început să-i dea şi bijuterii pe cari „vrăjitoarea" spunea că le întrebuinţează pentru a înlătura boala şi moartea.

Deabia după câteva luni d-na Zanche şi-a dat seama că a încăput în mâna unei excroace; şi s'a adresat justiţiei, indicând adresa şi numele acestela. E vorba de Elena Stavescu cu domiciliul în strada Tătaraşi.

Autorităţile poliţieneşti au fost delegate să cerceteze cazul.

*d. zelea*

## INFORMAŢIUNI

x **Examen medical** — Luni 20 Noemorie a început la spit. Sf. Spiridon concursul de medici-primari de spital mixt, pentru postul dela Tg. Frumos deţinut în mod provizor de D-na Dr. Gaube.

Comisiunea se compun din D-nii Prof. Dr. Anghel, Mironescu şi Graţoschi, D-na Dr. Lucia Borcea şi Dl Dr. Zosin.

S'au prezintat 6 candidaţi şi s'au trecut primele 2 probe, cu următorul rezultat.

Dl Dr. Vascoboinic 39 puncte, D-na Dr. Gaube 37 puncte, Dl. Dr. Probeanco 34 puncte. Ceilalţi candidaţi s'au retras. Dl Dr. Hachman s'a retras, înaintând un protest asupra modului cum s'au ţinut probele.

x Dl. avocat Petre Vasiliu ne roagă să arătăm că d-sa este şeful sectorului liberal georgist din Sf. Andrei, şi nu d. avocat Velciu; iar Comitetul sectorului Sf. Andrei şi membrii, au hotărât să rămână strânşi uniţi în jurul şefului lor, d. avocat Vasiliu.


Cinema SIDOLI

prezintă astăzi

Cel mai bun program din toată stagiunea

**Carne din carnea mea**

filmul care se reprezintă de 6 luni la Londra şi Paris al cărui roman celebru a fost publicat în ziarul Dimineaţa luni dearândul. În rolul mamei aparea tragediana

DPRTY PETERSEN

Apoi hilarianta Comedie franceză

**Theodore & Comp.**

cu marele tenor parisian *Raimu şi Albert Prjean*

Complectare: Jurnal SONOR PARAMOUNT

DE INCHIRIAT lângă Facultatea de Medicină, odaie frumos mobilată, având intrare separată, sobă teracotă, lumină electrică şi acces la baie. A se adresa la ziar.

PERSOANA capabilă predă lecţiuni de limba germană şi franceză. Adresa la ziar.

DE INCHIRIAT una cameră mobilată sau nemobilată cu intrare separată în strada Albă nr. 2.

OCHELARI fini şi eftini se cumpără la **Maiman** strada Mare 22.

INGINER (izraelit) doreşte căsătorie cu d-ră simpatică şi cu avere. Adresaţi: A. Rappaport str. Minotaurului 78 Bucureşti.

PREPAR elevi, Posed scrisori de mulţumire a părinţii lor — Davidovici — str. Sf. Constantin 2.

DE INCHIRIAT un apartament compus 3 camere mari bucătărie, vitraj, apă, instalaţie electrică, având curte şi intrare separată, în strada Sărăriei 7, lângă tramval. A se adresa preot M. Ionescu, Albineţ, 44.


## INFORMAŢIUNI

x *Azi au sosit în localitate reprezentanţii societăţii „Edilitatea", care a obţinut efectuarea lucrărilor pe conducta de apă.*

*Înţelegerea fiind stabilită cu parohia bisericii catolice săpăturile pentru noul rezervor vor începe îndată.*

*Vor fi fi întrebuinţaţi numai lucrători din Iaşi.*

x D. subsecretar de stat Victor Iamandi va sosi în localitate abia Sâmbătă sau Duminică, când se vor lua hotărârile definitive asupra alcătuirii listelor de candidaţi, cât şi asupra campaniei electorale.

x D. prof. Florin Sion decanul facultăţii de drept, a convocat consiliul acestei facultăţi pentru Luni.

x *E.ou judiciar.* — În faţa Trib. Iaşi S. I s'a judecat în fond procesul penal între D-nii Col. Veissa şi Georgs Pilpel.

Dl. Col. Veissa a fost asistat de Dl. av. Omer Popovici, iar Dl. Pilpel de D-nii Ionel Teodoreanu şi Demostene Botez. Dl. Prim-Procuror a cerut achitarea D-lui Pilpel întrucât nu reesă nici un fapt penal.

După deliberare, Tribunalul a respins cererea D-lui Col. Veissa şi în unire cu concluziile puse de Dl. Procuror, a achitat pe Dl. Pilpel.

x Sâmbătă 25 Noembrie apare în format mărit ziarul „Cuvântul Muncitoresc" Nr. 2, cu numeroase anchete din atliere şi magazine.

# ULTIMA ORĂ

## ŞEFIA D-LUI I. MIHALACHE

### Inţele„erea cu d. Maniu — Cum s'a făcut alegerea

Bucureşti 22.— In cursul dim'neţii de ieri, d. Mihalache declara mereu că refuză şefia partidului, dacă d. Maniu nu-i dă asigur.ri că-i va acorda sprijin necondiţio ıat.

D. Mihalache se temea că, ı timpul şefiei d-sale, d. M.niu ar întreprinde o acţiune personală.

Pe de altă parte, d. Maniu ce.ea garanţii că part dul va fi îndrumat pe căile indicate de d-sa.

După intense pertractări, s'a căz ıt de acord.

D. Mihalache va conduce partidul conform metodelor d-‚ui Maniu.

Iar d. Maniu nu va întreprinde nici un act care sa zdruncine autoritatea de şef a d-lui Mihalache.

Propunerea alegerii ca şef a d-lui Mihalache, a fost făcută chiar de d. Maniu. In acelaş timp, a sosit din Braşov o scrisoare prin care d.

Dl. I. MIHALACHE

Vaida face aceiaş recomandaţie.

Proclamat şef, în şedinţa d: d pă amiază a comitetului executiv. *d. Mihalache a declarat că va lupta în lupta în contra forţelor oculte car alterează buna exercitare a sistemului nostru constituţional.*

A mai declarat că va reintrona ordinea în partid şi va purifica cadrele.

*

Astăzi d. Mihalache se va consfătui cu şefii de organizaţii, dînd dispoziţii în vederea campaniei electorale.

La sfârşitul săptămânii se va întruni la Cluj comitetul provincial ardelenesc. Va asista şi d. Mihalache.

*

Aseară d. Iuliu Maniu a declarat ziarului „Dimineaţa".

— După durerea pricinuită de retragerea d-lui Vaida şi după bucuria alegerii d-lui Mihalache, noi vom lupta acuma stăruitor, tinzând la izbânda în alegeri.

## PROGRAMUL DE GUVERNAMANT

### VA FI PRECIZAT ASTAZI --- CONSILIUL DE MINIŞTRI

Bucureşti 22. — După cum am anunţat, astăzi după amiazi are loc un important consiliu de miniştri, în care se vor fixa jaloanele programului de guvernământ.

Se va da o atenţie deosebită chestiunilor economico-financiare.

In ce priveşte Conversiunea, moratorul care expir la 1 Decembre, va fi prelungit pe timp de 6 luni. Lucrul se va face printr'un decret-lege.

Se va proecta o degravare fiscală care va merge până la 30 la sută.

Se vor desfiinţa regiile autonome.

Guvernul întocmeşte o lege a cambiilor, în sensul ca poliţele să poată fi investite cu formulă executorie.

Se va face o lege pentru controlul comerţului bancar, mai cu seamă în ce priveşte depunerile particulare.

### Contestaţii electorale

La comisia centrală electorală s'au depus ieri două contestaţii. Una a d-lui G. G. Mironescu în ce priveşte ordinea înscrierii listelor la Romanaţi.

Alta din Prahova, a d-lui Dem. Nicolaescu liberal, şi a d-lui Brezeanu naţional-ţărănist, tot în ce priveşte ordinea înscrierii listelor.

### Protest georgist

După suspendarea ziarului „Mişcarea", georgiştii au vrut să scoată ziarul „Mişcarea Ţării".

Insă poliţia a confiscat aseară foile şi a distrus zaţul.

Asupra acestei întâmplări, d. Gh. Bratianu a declarat ziarelor: — „Nu mă mir de rosul abuz. Nu-i primul şi nici ultimul. Dacă sîntem puşi în afară de lege, ştim ce avem de făcut".

D. Gh. Bratianu a introdus acţiune în justiţie, pentru abuz de putere. Georgiştii vor încerca să-şi scoată astăzi ziarul, sub titlul „Mişcarea Nouă".

## Vila patriarhului Miron

### atacată de necunoscuţi

**S'au furat documente**

Câmpulung (Muscel) 22. Vila din Dragoslavele a Patriarhului Miron, a fost atacată în cursul nopţii de indivizi necunoscuţi.

La apariţia indivizilor mascaţi, paznicul Eremia Nicolae a vrut să dea alarma. Insă unul din bandiţi a tras un foc de revolver, rănind pe Eremia la piciorul stâng.

Talharii au pătruns în casă şi au răvăşit saltarele, sustrăgând documente importante, din vremea cînd Patriarhul era regent.

Apoi jefuitorii au dispărut fără urmă.

Paznicul Eremia Nicolae a fost transportat la spitalul judeţean. Se fac cercetări.

## Vizita suveranilor bulgari

### la regele Jugoslaviei

Sofia 22. — Ziarul „Utro" află din sursă oficială că regele Boris şi regina Ioana pregătesc vizita oficială la Curtea din Belgrad.

Vizita se va produce în ziua de 17 Decembre, — ziua naşterii regelui Alexandru al Jugoslaviei.

## SEATLE ŞI BALONUL LUI

### s'au pierdut în Ocean ?

*New-York 22— O notă oficială arată că ştirea despre aterisarea cu succes a lui Seatle, nu corespunde realităţii.*

*După ultima transmisiune că balonul a început să coboare din stratosferă, n'a mai venit nici o ştire autorizată. Domneşte teama că Seatle şi balonul lui au căzut în Atlantic.*

## D. Pierre Cot

### vine în Bucureşti

Bucureşti.—Guvernul a fost informat că d. Pierre Cot, ministrul aviaţiei franceze, va sosi la Bucureşti, la mijlocul lunii Decembrie.

## ACCIDENT DE MUNCA

Bucureşti 22.—La o fabrică de postav care se află în construcţie în Bucureştii-Noi, s'a prăbuşit ieri schela.

Trei lucrători, răniţi grav, au fost transportaţi la spital.

## Dispar rudele... cu bani!

D-na Luiza Preutu din str. Ipsilante 24, a reclămat poliţiei că acum câteva săptămâni a dispărut dela domiciliu, nepoata ei Lina Marconiuc, care la plecare i-ar fi luat o sumă de bani şi lucruri de valoare. S'a dispus urmărirea dispărutei.

— O reclamaţie similară a fost făcută de d. Neculai Giosanu din str. Socola, care a arătat că vărul său I. Giosanu i-ar fi furat suma de 2.000 lei, după care a dispărut din localitate. *Rep.*

## SINUCIDERE

### din mizerie

Bucureşti 22.—In Grădina Icoanei, ieri după amiază, un tânăr s'a retras într'un boschet, a scris un bilet şi apoi şi-a tras un glonte de revolver în partea stângă a pieptului. Nefericitul a fost transportat la spitalul Colţea.

Din actele găsite, s'a constatat că e vorba de Mihail Solomonescu, în etate de 30, ani, funcţionar particular, domiciliat în str. Morozi. In bilet anunţă că se sinucide din cauza mizeriei.

## Un poliţist devotat

### moare la datorie

Acum câteva zile gardianul public Neculai Cucu din str. Clopotari 29, s'a îmbolnăvit de gripă.

Totuşi el n'a vrut să rămâie acasă, ci continua să vie cu regularitate la serviciu.

Boala însă i s'a agravat şi deşi poliţistul era sfătuit de colegi să-şi caute sănătatea, el n'a dat ascultare acestei îndrumări.

Eri seara pe când se afla în post a fost cuprins de un acces subit de paralizie şi a căzut în nesimţire la pământ.

Imediat el a fost ridicat şi transportat la spitalul Sft. Spiridon.

Astazi dimineaţă, cu toate îngrijirile ce i s'au dat, nefericitul sergent a încetat din viaţă. *Rep.*

x La Farmacia Dr. Ratianu, Cuza Vodă 48, primindu-se un nou transport de untură de peşte din Alesund (Norvegia). Se prepară zilnic Untură de Peşte Iodoferată chimiceşte titrată.

Atât *untura de peşte simplă* cât şi cea *iodoferată* se recomandă cu incontestabil succes copiilor slabănogi sau scrofuloşi pentru purificarea sângelui şi întărirea organismului.

Quadrat Riga

## Sustragere de mărfuri

### la drogheria „Elefant"

**— Un funcţionar arestat —**

In cercetarea biuroului judiciar se află un caz de sustragere de mărfuri din magaziile drogheriei „Elefant" din str. Cuza-Vodă, în care este implicat un funcţionar al acestei firme.

Slujbaşul despre care e vorba se numeşte Berman Silberman, din str. Lăutari 39 şi a fost reclamat de către stăpânii drogheriei d-nii A. Haimovici şi M. Marcusohn.

Folosindu-se de un truc, Silberman a transportat o ladă plină cu mărfuri, depunând-o într'o curte din s. Cristofor.

Faptul a fost descoperit printr'un denunţ al unui alt funcţionar Solomon Laxer din str. Apeduc 39.

Imediat Silberman a fost arestat. La cercetări el a recunoscut furtul, arătând că ar fi fost sfătuit să facă acest lucru de un anume Şapsa Grinberg, care a dispărut din localitate.

Cercetările continuă sub conducerea d-lui comisar V. Stroian. Rep.

x **Contra durerilor musculare, articulare, sciatice** de natură reumatică sau gutoasă, întrebuinţaţi **Frantzbrandvein Mentoformic Dr. Rătianu** aprobat de Consiliul Sanitar Superior. Alină durerile redând buna dispoziţie. Depozit Farmacia Dr. Rătianu Iaşi, Cuza-Vodă 48.

## INFORMAŢIUNI

x **Intervenţia unei mame.** O interesantă reclamaţie a fost introdusă Parchetului de către d-na Ana Ariton originară din Lipişna, actualmente domiciliată în Iaşi str. Dragoş.

Reclamanta arată că în urmă cu câtiva ani trebuind să plece de acasă pentru a-şi câştiga existenţa, a lăsat la o soră de a ei anume Frosa, un copil în vrâstă de 3 ani.

De atunci au trecut 5 ani; şi la toate stăruinţele de a i se restitui copilul, sora ei refuză.

S'a ordonat cercetări.

x **La Tg.-Frumos** instalarea Comisiei interimare s'a făcut ieri.

D-l D. Casian, pretorul plăşei, a dat cetire ordinului prin care i-se comunică dizolvarea Consiliului comunal şi instituirea unei Comisii interimare, compusă din d-nii avoc. I. Manoliu preşedintele comisiei, V-le Armeanu, Costică Popovici, Părinte Valerian, Semiganovsch, H. Topper, Leon Ilie, H. Dermer, Gh. N. Ionescu, Strul Nusen, C. Bălteanu, Ariton Fripis, H. Şmilovici, M. Bărlădeanu, Cat. Buiceag şi V-le Saiz, membri.

x In faţa Tribunalului Botoşani a venit spre reconfirmare pentru a 10 oară, mandatele de arestare a lui Adam şi Petrescu, autorii fraudelor dela Camera de comerţ din Botoşani.

Cum judele instructor d. Mihailescu a terminat ordonanţa definitivă de trimitere în judecată a acuzaţilor, mandatele n'au mai fost reconfirmate.

x Comisia de disciplină a c. f. r.-ului s'a pronunţat în procesul intentat şefului gării Iţcani, anume P. Dobrovolschi. Acesta este acuzat de neregulii, prin aceia că ar fi încasat o sumă din banii fabricii de zahar dela Iţcani.

Comisia l-a pedepsit cu reţinerea de 15 la sută din salarul pe o lună.

x Parchetul a emis rechizitor împotriva d-lui Gr. Stelian din Ţuţora.

Acesta a fost în serviciul brutarului Iosub Rubin din Socola şi şi-ar fi însuşit o suma de bani proveniţi din vânzarea pânei care i-a fost încredinţata.

x Cabinetul 2 instrucţie a înaintat eri parchetului dosarul cercetărilor în legătură cu asasinatul debitantei Amalia Lascar.

Intrucât concluziile judelui instructor arătau nevinovaţia lui Andrei Garabulea, eliberat până în prezent în mod provizoriu, d. prim procuror a ordonat închiderea dosarului şi scoaterea de sub urmărire a lui Garabulea.

x Tribunalul secţia I a fixat la 25 Ianuar termenul în procesul fraudelor dela Casieria eforiei Sft. Spiridon.

x D. V. Alexandrescu funcţionar P. T. T. a reclamat autorităţilor că în apropiere de bucium a fost atacat de fraţii Alex., Chirilă şi Ticu Costăchescu din acea comună.

x *Câte un început de incendiu* s'a declarat la d-na Clara Cojniuc din str. Sărărie 193, şi la d. Iţic Alter din Capela Armeană 2.

x **Furturi.** — Un furt de blană şi stofe s'a comis la d. Solomon Zaman din str. Sft. Lazăr 72; iar un furt de bani la d. Solomon Eder din str. Socola 6.

x Astăzi a sosit în localitate d. Francu inspector general de control c. f. r. pentru a face o anchetă la Exploatarea C. F. R. din Iaşi, în legătură cu aplicarea unor taxe de locaţiie ale unor vagoane nedescărcate la timp.

x Primăria a convenit ca preţul terenului expropiat de la aşezămintele catolice să fie de 300 lei m. p. Celelalte condiţiuni ale Episcopiei vor fi supuse aprobării consiliului.

x La cererea firmei Kirchner et comp. din Leipzic, Tribunalul Iaşi secţia 3-a a dispus închiderea dosarului de faliment al firmei „Solomo & Fii" din str. Uzinei, diferendul comercial şi datoria fiind lichidată.

x D. N. Bastachi a fost numit director al inspectoratului agricol din localitate, în locul d-lui inginer Aurel Ştefanescu.

x Publicul care a obţinut credite dela Cartea Românească, face cea mai frumoasă faptă achitându-le, cunoscând că şi întreprinderea are nevoile ei.

x Plastelina colorată pentru lucru manual găsiţi la magazinul „Cuibul Păsărilor"

## O SINUCIDERE

### în gara Botoşani

Botoşani 22.—O sinucidere s'a întâmplat azi dimineaţă în gara locală.

In momentul când trenul personal 546 şi-a făcut apariţia în faţa peronului, un domn bine îmbrăcat s'a aruncat în faţa locomotivei fiind mutilat în chip oribil.

Identitatea sinucigaşului n'a putut fi precizată, deoarece nu s'a găsit nici un act asupra lui şi este străin de oraş.

**Cinema „PHOENIX"**

Cu o nouă instalaţie sonoră din cele mai perfecte exploatat de Casa Oer film Bucureşti. Reprezintă astăzi.

**Floarea din Lugano**

o splendidă comedie muzicală cu MAGDA SCHNEIDER şi ALBACH RETTY

Apoi genială realizare a lui Alexis Granowsky

**CANTECUL VIEŢII**

Viaţa—Naşterea—Dragostea. Maternitatea şi despărţirea. Un film superb cu o muzică divină dealungul desfăşurării. O complectare OER întregeşte programul.

PRACTICANT de birou se caută spre angajare imediată. A se adresa cu oferte scrise la administraţia ziarului sub „B. G".

## Manifestaţia studenţească

### de azi dimineaţă din Capitală

Bucureşti 22. — Azi dimineaţa un grup de studenţi a manifestat pe străzile Capitalei.

Studenţii au parcurs Calea Victoriei până la Palatul Regal, strigând: „Vrem apariţia ziarului Calendarul".

Manifestaţia a decurs în linişte aşa că poliţia n'a intervenit.

## D. DUCA LA REGE

*Buc. 22. — D. Duca a fost primit azi în audienţă de Suveran. Primul ministru a raportat asupra situaţiunei interne şi externe. D. Duca a arătat apoi Suveranului că propaganda electorală decurge în ordine în toată ţara.*

**La naţional-ţărănişti**

Azi dimineaţă a avut loc o nouă consfătuire a fruntaşilor naţ-ţărănişti.

D. Mihalache a dat îndrumări asupra campaniei electorale cerând să se explice alegătorilor programul economico-financiar expus la Câmpulung.

## 1600 Funcţionari germani

### OBLIGAŢI SA SE CASATOREASCA

Frankfurt 22 — La primăria din Frankfurt sînt 1600 funcţionari celibatari. Primarul i-a invitat să se căsătorească, întrucat statul nu, înţelege ca burlacii să ocupe funcţiuni ce ar putea fi acordate unor capi de familie. Pentru a nu pierde posturile, e aproape sigur că funcţionarii în cauză se vor căsători.

x *Doctorul Ghideon Bierer specialist în chirurgie ortopedică şi ortopedie, fost timp îndelung şi operator la clinica Prof. Lorenz (Vien), medic şef al spitalului de tuberculoasă osoasă, soseşte la Iaşi şi primeşte numai câteva zile bolnavi ortopedici: schilodiri înăscute şi contractate, strâmbări ale coloanei vertebrale şi ale extremităţilor, paralizii, boli de oase şi de încheeturi. inflamaţiuni tuberculoză, urmări de accidente. Efectuare de bandaje, corsete aparate.*

*D-sa primeşte bolnavi în zilele de 25, 26, 27, 28 Nov. în cabinetul d-lui Dr. Adolf Lederländler strada Vasile Stroescu 16.*

ROMANIA
Decanul Corpului de Avocaţi
— Iaşi —
CONVOCARE
No. 932 | 1933, Noembrie 21

Domnule avocat,

In conformitate cu dispoziţiunile art. 166 din legea pentru organizarea Corpului de avocaţi şi cu decizia consiliului No. 32, din 21 Noembrie 1933;

Am onoare a vă ruga să bine voiţi a lua parte la adunarea generală deliberativă a Corpului, fixată pentru ziua de *Duminică 3 Decembrie 1933, ora 14,* în localul Baroului din Palatul Justiţie din Iaşi.

La ordinea zilei fiind:

A desbate bugetul Baroului şi al Casei de ajutor întocmit de Consiliu, pentru anul 1934 şi a-i da cuvenita aprobare.

In cazul când la acea dată nu se vor întruni numărul de membri cerut de lege, adunarea va avea loc de drept în Duminica următoare—10 Decembrie 1933—la aceiaşi oră, în acelaş loc şi cu aceiaşi ordine de zi, fără o altă convocare.

Decan, Petre Pogonat
Secretar, Al. Gheorghiţă

**Curs de limba franceză pentru copii**

cu începere de la 15 Noembrie orele 3—4 p. m. 150 lei lunar. Inscrieri D-na I. Coulon str. Lascar Catargi 11 bis orele 11—1

**La Cartea Românească**

Str. Lăpuşneanu

S'A DESCHIS

**Expoziţia de pictură**

A. PANCIU

CONVENABIL se copiaza acte la maşină. Selinger. Strada A. Panu 19.

SE COPIAZA acte la maşina de scris, cu preţuri excepţional de eftine; asemenea copiez cursuri universitare f. exact şi prompt. Amalia Feldsohn strada Anastasie Panu 82.

**TUSA RACELI la PIEPT GÂT PLĂMÂNI**

Vindecă STOP TABLETE

Cereţi în toate farmaciile din România

DOCTOR
**D. Brănişteanu**
Asistent Universitar
—Medic de Spital—
**Boli interne**
**(Routgen diagnostic)**
Consult: 2-5 şi după rendez-vous. Str. V. Conta 1

DOCTOR
**Corneliu Stoian**
Genito-urinare, sifilis, venerice
Consultaţii 4—7
strada I. C. Brătianu 58

DOCTOR
**A. DASCAL**
BOLI INTERNE, VENERICE, SIFILIS, DIATERMIE
Consultaţii şi tratamente între 7 jum.—10 a. m. şi 2—9 seara
Iaşi str. Cuza Vodă 42
(vis-a-vis de Camera de Comerţ)
In aceiaş casă cu
D-na F. Friedman-Dascăl
Destistă. Cons. 10-12 şi 3-7

Quadrat Riga

ANUL XXX No. 7979

ABONAMENTE
Lei 600 . . . . pe un an
„ 300 . . . . „ 6 luni
„ 150 . . . . „ 3 „

ATELIERELE TIPOGRAFICE
IAȘI. — STR. LĂPUȘNEANU 37

2 (doi) lei exemplarul

# OPINIA

ZIAR POLITIC COTIDIAN

VINERI 24 NOEMBRIE 1933

PREMII GRATUITE

BON No. 4

OPINIA

IDEI ȘI FAPTE

## Șefia d-lui Mihalache

Neînțelegerile și disensiunile din sânul conducerii partidului național-țărănesc au luat sfârșit — în chip firesc și logic — prin ungerea d-lui Ion Mihalache ca șef suprem.

Zicem „în chip firesc", fiindcă în fața intransigenței d-lui Maniu și compromiterii d-lui Vaida, — persoana d-lui Mihalache era singură indicată pentru asumarea răspunderii, în clipele grele prin care trece acest partid.

E și o socoteală electorală la mijloc, precum foarte just s'a observat în ziarul nostru încă în preajma proclamării noului șef. D. Mihalache a avut grija să elaboreze din timp celebrul program de la Câmpulung, un program care poate constitui o momeală ispititoare pentru un popor uituc din fire, cum e poporul românesc.

Cu noul șef și cu programul oarecum renovat și adaptat cerințelor vremii, partidul speră să impuie corpului electoral și să-și mențină astfel prestigiul.

Rămâne numai de văzut dacă șiretlicul va prinde într'adevăr.

In ce privește gestul ca atare al d-lui Mihalache, de a a fi primit o demnitate ingrată în împrejurări așa de penibile — acesta nu poate fi calificat în nici un caz cu un gest eroic.

Dacă ex-ilolul dela Topoloveni vroia cu adevărat sa comită o faptă extraordinară, n'avea decât să se folosească de o împrejurare prielnică și să rupă legăturile nefirești între dânsul și ardelenii. N'avea decât să înjghebe un nou organism politic, solicitând concursul d-lor Stere, Iunian și dr. Lupu (și aceasta tocmai pe baza programului de la Câmpulung).

Pe când, acceptând șefia partidului național-țărănesc și-a identificat definitiv personalitatea cu cea a unor reacționari veritabili.

In definitiv, să-i fie de bine d-lui Mihalache... Noi îi urăm succes.

I. L. BASARABEANU

## Locul pe listă

### Dovadă de înapoere cetățenească

*Și în anul acesta, s'a dat un adevărat asalt la tribunale, cu prilejul depunerii listelor de candidați, pentru cucerirea primului loc pe buletinul de vot. Asaltul implică scene tragi-comice și uneori bătăi și chiar răniri.*

*Spectacolul acesta destul de degradant, se repetă la fiecare alegere parlamentară. El denotă starea de înapoere a maselor electorale.*

*Alegătorul, în bună măsură inconștient și etern guvernamental, nu știe să discearnă între oameni și partide. Masa e deprinsă să pue ștampila pe prima listă de pe buletin, — indiferent de programe și situații. Sau cel mult ștampilează o listă de pe prima pagină, pentru a nu se mai obosi cu întoarcerea foaei!*

*Asemenea situații de întunecare și indolență, nu trebuește promovală. Și nu-i admisibil să continue spectacolul necivilizat al asaltului la tribunale, cu prilejul înscrierii listelor.*

*Până la alte modificări esențiale, se impune cel puțin o modificare a legii electorale în sensul că,— după încheerea termenului de depunere a listelor de candidați,— președintele biroului electoral să fixeze* prin tragere la sorți *locul listelor pe buletinul de vot.*

X.

## ALEGERILE DIN SPANIA

In timpul alegerilor din Spania, s'au luat întinse măsuri de pază. Pe străzi se făceau numeroase percheziții corporale, cum se observă în clișeu, sechestrându-se armele găsite asupra persoanelor.

Precum se știe, rezultatul alegerilor a însemnat un succes al partidelor de dreapta din Spania.

## La 50.000 metri înălțime

### Un balon care va sbura automat

Oamenii de știință nu sânt mulțumiți cu ultimele recorduri aeriene, care au permis explorarea stratosferei până la înălțimea de aproape 20.000 metri. Specialiștii vor să afle ce este mai sus de această înălțime. Cum însă un asemenea raid ar fi extrem de periculos, inginerul danez J. H. Sudjen din Copenhaga a pregătit un alt mijloc de cercetări științifice.

El a construit un mic balon cu motor electric. Acest balon poate funcționa în mod automat și ar putea ajunge până la înălțimea fantastică de 50.000 metri.

Totodată inginerul Sudjen a inventat un dispozitiv, care permite și aparatelor științifice să lucreze în mod automat și să înregistreze astfel toate datele necesare. Balonul s'ar putea menține în văzduh câteva ore, în care interval s'ar putea obține rezultate destul de interesante prin aceste aparate. Apoi motorul electric s'ar opri brusc și balonul ar coborâ lent, susținut de o parașută, pentruca instrumentele să nu fie scuturate de o aterisare prea rapidă.

Inginerul danez continuă pregătirile în această direcție și speră ca în curând să facă această experiență interesantă. Dacă încercarea va decurge în condițiuni satisfăcătoare, atunci se va putea pregăti și un raid cu un balon condus de oameni până la înălțimea de 50.000 metri.

Astfel—cine știe? — poate că zborul în lună și în alte planete nu va rămâne o simplă himeră a științei...

Insemnări

## Căsătorie cu forța!..

Primarul din orașul german Frankfurt nu e numai hitlerist. E și un om interesant. Cel puțin așa îl prezintă ultima sa hotărâre cu caracter matrimonial.

Primarul a dispus ca cei 1600 funcționari celibatari de la instituția pe care o conduce, să se căsătorească de urgență, întrucât nu înțelege ca burlacii să ocupe posturi, ce ar putea fi acordate unor capi de familie.

Trebuie să recunoaștem că e vorba de o hotărâre nostimă, care merită a fi subliniată. Cu atât mai mult cu cât sânt și primari, care în tot timpul funcționării lor nu se remarcă nici măcar prin asemenea decizii...

Din punct de vedere practic însă, nu putem prevedea rezultatul dispoziției primarului din Frankfurt. Dar e de presupus că celibatarii în cauză își vor face un calcul amănunțit. Vor pune în balanța citrelor, de o parte leafa, iar de alta cheltuielile obligatorii: chirie, cosmetice, tualetele nevestei, etc.

Hotărârea va fi destul de deficilă. Fiindcă bărbații știu că oricât ar câștiga, tot nu e suficient pentru a îndestula pretențiile nevestelor.

Ce-i de făcut?... Postul sau căsătoria?

Unii, vrând-nevrând, se vor însura. Cu toate riscurile. Vor fi sacrificații unei epoci, când căsătoria se poate realiza numai prin mijloace de constrângere.

Alții însă vor renunța poate socotind că din două rele trebuie aleasă pierderea funcției, care e mai puțin rea!...

Și dacă numărul celor ce vor părăsi posturile publice va fi destul de apreciabil, atunci cu siguranță primarul din Frankfurt va deveni un adevărat salvator al finanțelor publice.

Fără îndoială sistemul se va aplica imediat și la noi. Vreți simprimări de funcționari? Obligați-i să se căsătorească...

Cum de nu i-a venit în minte d-lui Madgearu așa ceva până acum? Dar, în definitiv, niciodată nu-i prea târziu...

*I. Berg*

## Cazul cu „Baby"

### a fost născocit cu scop de reclamă

Am relatat că acum cîtva timp s'a răspândit zvonul că în localitatea Maréves din Belgia s'ar afla copilul lui Lindbergh la familia băcanului Hegyen. Cercetările au stabilit însă că nu e vorba de Baby Lindbergh, ci de un alt copil adus din Germania.

Acum un ziar belgian lămurește deplin cazul. Ziarul afirmă că băcanul Hegyen a lansat versiunea cu copilul celebrului aviator american, pentru a-și face reclamă. Într'adevăr, timp de câteva săptămâni, familia Hegyen a fost vizitată de numeroși curioși și băcanul a izbutit să recruteze clienți noi. In plus a devenit unul din cei mai cunoscuți locuitori.

Ar fi cazul să spunem că scopul scuză mijloacele, mai ales în aceste vremuri de criză!...

## Surorile siameze

### nu se vor putea căsători?

Am anunțat că celebrele surori siameze au decis să se căsătorească. Hotărârea aceasta însă întîmpină serioase dificultăți.

Precum se știe, suriorile siameze sînt lipite și în asemenea condițiuni vor trebui să ducă un menaj comun din toate punctele de vedere, Și în speță un actor englez și un boxer american, au acum situația.

Dar — după cum se anunță din New-York — proectul matrimonial nu va putea fi admis de autorități, din considerente de ordin moral. Așa încît, după toate probabilitățile, surorile siameze nu se vor putea mărita...

## Peste 50 ani

### vom călători numai cu dirijabile?

La Washington a avut loc o conferință a fabricanților de dirijabile. Conferința s'a încheiat cu un manifest, din care rezultă următoarele:

Dirijabilul a ajuns un mijloc sigur de circulație. Cea mai bună dovadă o prezintă „Graf Zeppelin", care a realizat raiduri uriașe în cele mai perfecte condițiuni.

Fabricanții de aeronave își exprimă credința că mergem spre dispariția trenurilor și serviciilor de camionaje. Iar peste maximum 50 ani vom călători numai cu dirijabile.

Cine va trăi atunci, se va putea convinge.

CRONICA CINEMATOGRAFICĂ

SALA TRIANON „Pescarul din San Diego"

și „Nu fi geloasă"

SALA PHOENIX: „Floarea din Lugano"

Obicelul de a încărca din cale afară programul (2 filme mari, jurnalul și un număr de Varieteu) face ca ultimul film căruia-i vine rândul abia la miezul nopții, să scape multor spectatori. Fie că sunt obosiți de restul programului, fie că nu posedă doza necesară de rezistență, mulți, cum am spus, se duc tocmai când îi vine rândul filmului „al doilea".

In categoria acestor spectatori am intrat și noi în mai multe rânduri.

Se nimerise atunci *„ca și acum"* ca filmul „al doilea", să fie infinit superior celuia prezentat în frunte.

Nevrând să avem aceiaș surpriză, ca la filmul cu *Baur și Inkijinof* (sau cu primul film al lui *Charles Bickford*), am rămas târziu, până a rulat și filmul în care marele actor *Robinson* are o creație extrem de impresionantă.

Deși subiectul prezintă mare asemănare cu filmul pomenit al lui *Charles Bickford* (în senzul că e vorba tot de căsătorie, dragoste și în lumea pescarilor etc.) totuși arta lui *Robinson* este atât de personală, încât zguduirea puternică ce o resimte spectatorul nu e în funcțiune atât de subiect, cât de însușirile artistice ale interpretului. Noi îl vedem pe *Robinson* pentru prima oară. Dar cu toate acestea și ținând seama și de rezerva ce ne impunem în cazuri similare, încă n'am putut să nu cădem sub vraja acestei interpretări impresionante, unde nu numai mimica sau gesturile, vocea sau atitudenea ci toate resursele, denotă o excepțională putere de interiorizare a personajului. Amănuntul că *Robinson* e mai mult mic de statură decât nota obișnuită, deși poate secundar, dar aici nu trebue făcut abstracție de dânsul. Pentru că în cazurile când *eroul*, nucleul deci, are de învins și acest obstacol și reușește cu strălucire, înseamnă, că ai în față un artist excepțional, care are destule însușiri prin care să compenseze și să acopere acest manco, obstacol de neînvins și deciziv adesea, în cariera multor actori mediocri.

In ansamblu și inscenare remarcabile (minunatele scene ale pescarului de lacherdă) tragedia — fără happy end, este una din cele mai puternice drame realizate în ultimul timp de studiou-rile americane.

Ca operă de contrast nu se putea o mai fericită îmbinare, ca alăturarea dramei despre care am vorbit cu farsa extrem de amuzantă *„Ne sois pas jalouse"*, în care nu numai protagoniștii: *Carmen Boni și André Roanne* se prezintă în excelente condițiuni, dar și restul ansamblului, ca și regia (dalf) toate în notă extrem de agreabilă.

Relevând detaliul, că originea italiană a protagonistei se resimte puternic (și în tot cursul acțiunei) nu numai în dicțiune dar și în toată gesticulația violentă, a cărei grand-eloc[illegible] contribue tocmai la efectul opus intențiunei aparente, deci un maximum de comic, de excelentă calitate.

*

In aceiaș notă de umor și în admirabila atmosferă a Alpilor elvețieni și a lacului unde e înscenată Comedia *„Floarea din Lugano"*, zece artiști de mâna întâi și toți cu reputație în genul umoristic, oferă la *Phoenix* o oră de senin și râs spectatorului. *Magda Schneider și Ida Wüst, Falkenstein și Walburg* cine nu'i cunoaște?

Filmul „serios", alcătuit în Clinica Obstetricală din Viena arată pentru profani, deci în măsură incompletă, atât fazele sarcinei, cât și o intervenție cezariană. Imagini multiplicate cu intenția de a face impresia mai puternică, instrumentar chirurgical bogat și admirabila pregătire tehnică a personalului,— toate sunt detalii care pot interesa pe spectatori.

W.

## DIN TOATA LUMEA

**Unul care nu știe cine este.**— Un caz puțin obișnuit s'a întîmplat în localitatea Lao din Spania. Acum câteva zile medicii au constatat moartea unui anume Livio Ferroz, lucrător la o fabrică. In realitate însă, acesta a căzut într'un somn letargic, care dădea impresia morții.

Inainte cu câteva ore de înmormântare, Ferroz s'a trezit în cosciug. E lesne de înțeles spaima prin care a trecut familia. Dar totul s'ar fi terminat cu bine, dacă n'ar fi intervenit un fapt ciudat.

Din cauza somnului letargic, lucrătorul și-a pierdut memoria. El nu mai știe astă i cine este și ce s'a întîmplat cu dînsul. In prezent medicii se căznesc să-l readucă în stare normală, dar sînt puține șanse că vor reuși. Omul fără memorie a fost închis într'o odaie, întrucât în situația actuală e capabil să comită acte periculoase, fără să-și deie seama. Se crede că el va rămîne condamnat la izolare pentru tot restul vieții. Așa că „învierea mortului" n'a provocat nici o bucurie!

*

**Un rămășag și doi gemeni.**— Un anume Erich Münster din Hamburg, în perspectivă de a deveni tată, a pus un rămășag nostim cu un prietin. Primul spunea că pruncul va fi băeat, iar al doilea că va fi fată.

Acum câteva zile însă, soția lui Münster a născut doi gemeni: un băeat și o fată. Cu toate acestea prietinul ținea să i se plătească jumătate din suma rămășagului.

Cum nu s'a putut ajunge la o înțelegere, cazul a fost adus în fața judecătoriei. Și justiția a respins ambele acțiuni, socotind că rămășagul e nul, odată ce niciunul n'a prevăzut exact...

*

**Oamenii care nu sărută.**— E vorba de o ligă formată acum câtva timp la Londra, din inițiativa medicului englez John Paters. Acesta susține că sărutarea e primejdioasă, întrucât poate transmite microbii diferitelor boli.

Interesant este că medicul a reușit să găsească până acum 43 partizani (21 femei și 22 bărbați), care au hotărît să nu mai sărute pe nimeni. Rămîne de văzut însă cît timp își vor putea respecta această decizie!...

*

**Fiindcă n'a desfegat niște jocuri.**— O curioasă sinucidere s'a înregistrat la Praga.

Băeatul Karl Strucke, în etate de 11 ani, a încercat să-și curme viața, înghițind o substanță otrăvitoare. La spital copilul a declarat că a comis gestul disperat, din cauză că n'a putut deslega niște jocuri dintr'o revistă. El pusese un rămășag că va soluționa toate jocurile și va obține astfel premiul instituit. Nelzbutind, a fost cuprins de enervare și a înghițit otrava.

Biet[illegible] copil!... dacă pentru altfa a încercat să se sinucidă, ce va face mai departe în viață?...

## Moară distruă de foc

Moara d-lui S. Rotenberg din com. Dămienești (jud. Roman) a fost complect mistuită de foc. Cauza acestui incendiu ar fi neglijența unui lucrător, Moara nu e asigurată.

Discuții și păreri

## PROBLEMA APEI

## ȘI REZERVORUL DE LA COPOU

de *ing. I. Solomon*
șeful uzinelor comunale Piatra Neamț

Numai două zile trecusera de când d-l Primar al lașului a semnat și autentificat contractul cu Soc. Edilitatea, pentru construirea noului rezervor de apă de la Copou și tot d-l Primar s'a văzut nevoit să anunțe, în ședința din 17 Noembrie a Delegației Permanente, că noui greutăți s'au ivit în calea construirei acestui rezervor, deci și a rezolvirei chestiunei apei, din cauză că Seminarul catolic, pe al cărui teren urmează a se face această construcție, pretinde 600 lei de metru patrat al terenului necesar.

Dat fiind că pentru acest rezervor se necesită, după proect, o suprafață de 9.780 m. p., ceia ce se pretindea pentru terenul de construcție, înseamnă nu mai puțin de 5.868 000 lei,—față de un cost după deviz al lucrării propriu zise de ei 7.150.000.[1])

Nu intenționam a șicana pe cine-va, dar credem că nimeni nu s'ar putea reține să întrebe:

Cum se poate semna un contract de construcție de această însemnătate, care se mai pretinde a fi și de extremă urgență, *fără ca mai întâi să fie asigurată proprietatea terenului de construcție?*

Și ce fel de proect și deviz este acela, în care se prevăd beton și cărămizi, *însă se omite costul,*— o bagatelă după cum se vede—*a terenului necesar,* deși se știe că acest teren este proprietate străină și trebuie cumpărat?

Și cum încă nu se vede, cum și dacă Municipiul a rezolvit problema procurării a numai 17 milioane, atât cât erau cerute de divizul incomplect aprobat, căci împrumutul anunțat nu s'a mai putut contracta, cu atât mai puțin pare posibil că se vor putea găsi alte milioane de lei în realitate necesare pentru înfăptuirea lucrărilor proectate, Așa că după toate probabilitățile, problema apei tot nerezolvită va fi lăsată de către Administrația Comunală ce pleacă, spre a fi reluată dela capăt de către Comisia Interimară ce se anunță.

Dar este oare rezervorul plănuit în adevăr cheia și lăcata alimentării cu apă a orașului, așa cum ar părea să reiasă din interminabilele discuțiuni, cari de doi sau mai mulți ani au loc în această chestiune și cari toate s'au învârtit în jurul acestui nou rezervor, numit „intermediar"? Așa că din imposibilitatea materială a executării sale, să fie oare Iașul mai departe condamnat la lipsa unei bune și suficiente alimentări cu apă?

Iar din atatea nenumărate terenuri, de cari Comuna dispune desigur, să nu se poată oare găsi nici unul potrivit pentru un nou rezervor, decât acel al Seminarului catolic,

(Continuarea în pag. II-a

1) *Nota Redacției.* — Intre timpi Episcopia catolică a acceptat prețul de 300 lei metrul patrat. Iar terenul respectiv are o suprafață de numai 6000 m. p.

In pag. 4-a Ultima Oră

# Gratis

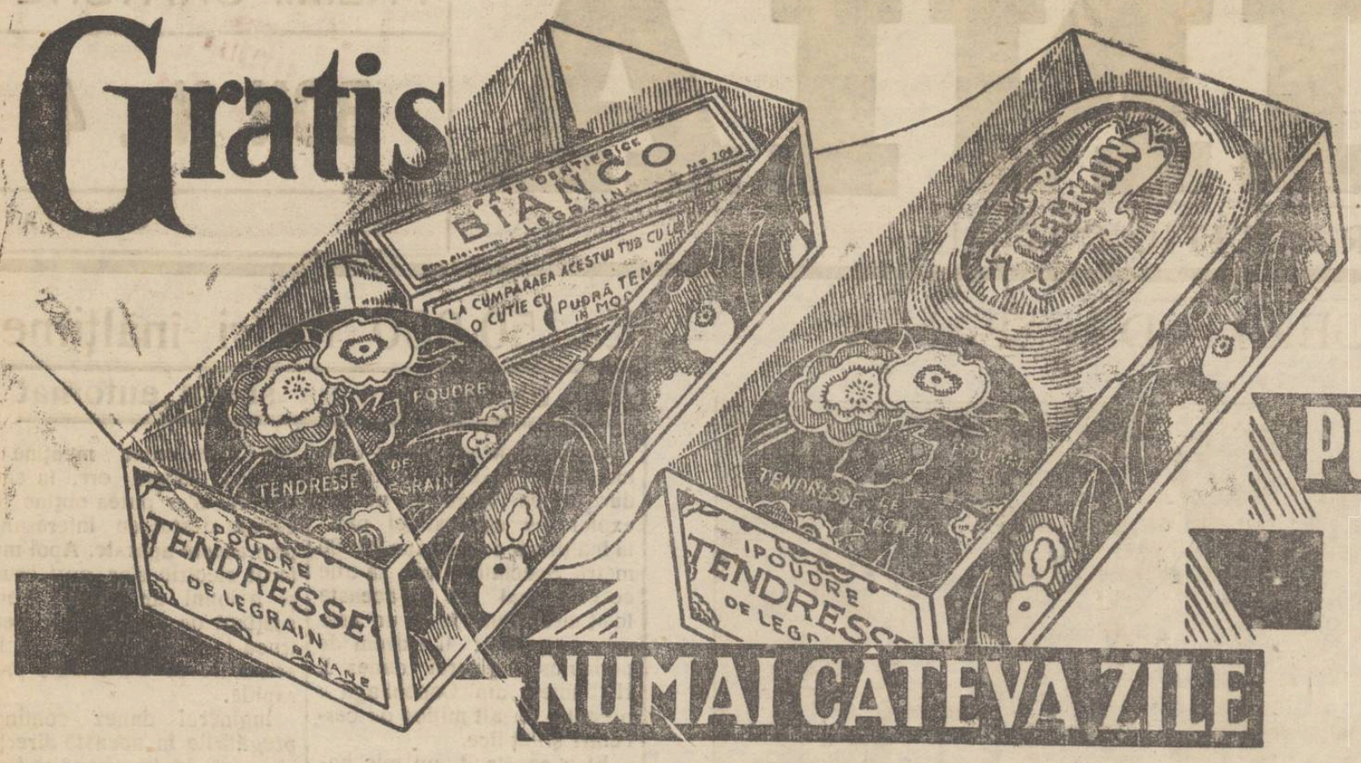


NUMAI CÂTEVA ZILE

*Cumpărând*
O PASTĂ DE DINȚI **BIANCO**
SAU UN SĂPUN DE TOALETĂ FIN PARFUMAT **CASTEL**
**Legrain**
și plătind prețul obișnuit de Lei 20, primiți azi la furnizorul Dvs. de parfumerie și UNA CUTIE MARE CU
**PUDRA TENDRESSE**
(în culoare albă, rose, rachel, ocre, naturel, banane sau mauresque), SPRE INCERCARE, IN MOD ABSOLUT GRATUIT. Vă veți convinge, că pudra TENDRESSE este de o fineță și aderență incomparabilă, fin parfumată, că apără tenul delicat de orice intemperii și va deveni cu siguranță pudra Dumneavoastră preferată.
**Legrain**



# 3 Voiajuri
**interesante pentru sezonul de iarnă**

**1) Voiaj de Crăciun spre Egipt și Palestina, 18 Decembrie 1933 — 5 Ianuarie 1934. (De Crăciun în țara sfântă)**

**2) Voiaj de Crăciun spre Madeira și Insulele Canare. Vizitarea insulelor fericite în cel mai plăcut sezon. 19 Decembrie 1933 — 8 Ianuarie 1934**

**3) Voiaj „In jurul lumii" Ianuarie—Iunie 1934, efectuat cu vaporul „Resolute" se vor vizita 76 localități pe o distanță de 60000 km. în 137 zile.**

Informațiuni și prospecte la biroul de voiaj Hamburg—Amerika—Linie s. a. r.
București, Calea Victoriei 84
Iași, str. Lăpușneanu 37



# PURTAȚI

ȘOȘONII și GALOȘII

1924 B.I.R.Co RIGA

MODELELE CELE MAI MODERNE

# RIGA QUADRAT
**Depozitul fabricei strada Ștefan cel Mare 15**



DOCTORUL
**OVIDIU CORDESCU**
consultă zilnic pentru boli de
**Nas, gât și urechi**
de la 4—7 p. m.
în str. Mărzescu No. 16

**Dr. Sebastian Pineles**
Medic de Spital
BOLI de COPII și SUGACI
**S'A MUTAT**
în str. Cuza Vodă No. 20
(vis a vis de Maternitate)



DETAȘAȚI
ZILNIC
BONUL
**DE PREMII**
din pagina I-a


## Hotărîrile luate aseară
### în Consiliul de Miniștri

După consiliul de miniștri de aseară, s'a dat un comunicat în care anunță următoarele:

Guvernul va introduce ordinea, reprimând toate curentele anarhice.

Se va asigura libertatea campaniei electorale, sancționându-se abuzurile semnalate.

Se vor reprima excesele iscale, suprimându-se taxele și amenzile ilegale.

Se vor revizui numirile ilegale de funcționari și se vor suprima diurniștii.

Se va prelungi până la 1 Martie 1934 moratorul datoriilor potrivit legii de conversiune. Până atunci se va elabora o altă lege.

Se vor lua măsuri pentru aprovizionarea cu porumb în regiunile lipsite.

Se va accelera procedura la regimul contingentării, înlăturându-se măsurile vexatorii.

Se vor suprima serviciile parazitare și regiile autonome. Se vor face economii la toate departamentele.

S'au luat măsuri pentru achitarea la timp a pensiilor și salariilor.


x A sosit *Untură de Pește din Norvegia proaspătă*, recoltă nouă. La cerere preparăm *Emulsie de Untură de Pește* cu *Glicerofosfate, Iod, fer, fosfor* și *Mercur*. Toate cu gust plăcut și ușor la luat. Se recomandă cu succes în tratamentul, *furunculozei, scrofulozei, rachitismului, limfatismului, a slăbiciunei generale, sifilis* ca *depurativ natural neîntrecut*.
Depozit Farmacia Dr. D. Beceanu Piața Halei Iași.


## Cum s'au produs la Cernăuți
### incidentele cu cuziștii

Cernăuți 23.— In legătură cu demonstrațiile cuziste din localitate, dăm următoarele noui amănunte:

Aseară, un număr de 100 cuziști și lucrători, îmbrăcați în uniforme albastre, au așteptat la gară pe șeful lor, studentul Costache. Acesta însă n'a sosit.

Dela gară, grupul condus de lucrătorul Doman s'a îndreptat spre centru.

D. chestor Ghinea a căutat să liniștească pe demonstranți și să le ia steagul cu zvastica pe care studenții îl desfășuraseră. Un student s'a repezit la chestor; un agent de poliție a sărit în apărarea superiorului, primind el lovitura.

Polițistul a fost internat în spital.

A sosit și un detașament de jandarmi și s'a încins o busculadă serioasă.

D-nii prim-procuror Panu, judecător Negrea, prefect de județ Vântu au venit la fața locului și au ordonat închiderea căminului studenților L. A. N. C. din str. Română.

D. ministru I. Nistor, ministrul Bucovinei, care a sosit cu trenul, a fost martor ocular la toată demonstrația.

D-sa a promis că va interveni la d. prim-ministru.

**P. Blum**

## Cronica spectacolelor
**23 NOEMBRIE**

**Teatrul Național.**—*„Scene din stradă"*, piesă spectaculoasă de Elmar Ryce.

**Cinema Trianon.** — *„Pescarul din San-Diego"* cu Richard Arlen, Zitta Johann și Edw. Robison; *„Nu fi geloasă"* cu Carmen Boni și Andre Roanée. Jurnal sonor *Fox*. In pauze: producțiile ciovnilor muzicali *Thomis Tumbuctu*.

**Cinema Sidoli.** — *„Carne din carnea mea"* cu Dorothy Petersen; *„Theodore et comp"* cu Raimu și Albert Prejan.

**Cinema Phoenix.**—*„Floarea din Lugano"* cu Magda Schneider și Otto Walburg; *„Cântecul vieții"* (Misterele sexualității). Film realizat de regizorul Alex. Granowsky.

**Cinema Roxy.**—*„Simfonia celor 6 milioane"* cu Irene Dunne și Ricardo Cortez.

Complectări: *Romanța sentimentală, Pathe Journal* și *Miky în Frigo i detectiv*.

**Bereria Luther.**— Localul cel mai agreat. Muzică excelentă. Supeuri speciale după spectacol. Prețuri moderate. **Barul din salonul de sus** deschis zilnic.

## Balonul lui Seatle
### a fost găsit

O ultimă telegramă din New-York anunță că balonul stratosferic al lui Settle a aterisat într'o mlaștină din apropierea golfului Delaware. In jur era complect pustiu.

Toată noaptea locot. Settle și însoțitorul său maior Fortney au stat în gondolă. Abia a doua zi dimineața au pornit pe jos și după câteva ore au ajuns la o fermă, de unde au telefonat după ajutor.

Aeronauții au declarat că ascensiunea s'a făcut în condițiuni excelente și că rezultatele obținute prezintă o deosebită importanță.

## Două impresionante accidente de tren
### Un om strivit — Altul scapă, dar înebunește

Astă noapte, pe când manevrantul Ciobanu Grigore din stația Vasile Lupu vroia să traverseze linia, în dreptul peronului, a fost surprins de trenul de marfă Cornești-V. Lupu, care l-a mutilat în chip oribil.

S'a deschis o anchetă.

*

Alt accident cu urmări tragice s'a petrecut în apropiere de stația Dornești (Bucovina).

Trenul personal 430 a surprins ieri la o barieră, o trăsură cu doi cai, care a fost sfărâmată complect.

Căruțașul a scăpat însă neatins.

Fiind oprit trenul, personalul c. f. r. a venit la locul accidentului, dar căruțașul, fără a da vreo lămurire, începu să fugă pe câmp.

Se crede că el a fost cuprins de un acces de nervi și a înebunit.

Postul de jandarmi a început cercetări.

## O femeie doarme de 9 zile
### Un caz de letargie la Dorohoi

Dorohoi 23 — Un caz curios s'a înregistrat la azilul Comunității Evreilor din Dorohoi.

Femeia Trana Grosu, internă, originară din Darabani (Jud. Dorohoi), în etate de aproape 100 ani, a căzut într'un somn letargic. Ea doarme de 9 zile.

Fiind înștiințați medicii spitalului israelit, au venit la fața locului d-nii dr. A. Șlaicher, M. Sigall și Cezar Segall, care au dat toate ajutoarele bătrânei. Dar totul a fost în zădar, căci ea continue să doarmă. Medicii au opinat că este un caz de comă și va mai dura câteva zile, după care pacienta va deceda.

*S. Sandy*

## *Revizuirea*
### *orfanilor infirmi*

Toți orfanii de război infirmi din orașul Iași sunt rugați a se prezenta la Cercul de Recrutare Iași până la data de 27 Noembre, urmând a fi trimiși Minist. Ap. Naț. Dir. VI. Sanitară Umană, pentru revizuire și a li se acorda drepturile de pensie prevăcute de Legea Pensiilor. Acei zari nu se vor prezenta până la acea dată, vor pierde drepturile.

## UN IEȘAN BANUIT
### CA A INCERCAT UN ATENTAT
### contra trenului Iași-București

In gara Crasna s'a observat ieri că un individ a încercat să întoarcă macazul, înainte de a trece trenul accelerat 72 spre Bârlad. Fiind surprins, individul s'a urcat în ultimul vagon al trenului. In stația următoare doi agenți de poliție au reușit să prindă pe individul în cauză, care se numește Avram Butnaru și e originar din Iași.

Se fac cercetări pentru a se stabili de ce a încercat să schimbe acul de la macaz.

## INFORMAȚIUNI

x **Tragerea premiilor ziarului „Opinia" va avea loc Duminică 26 Noembrie ora 11 dimineața în sala Trianon**

x Aseară a avut loc la sediul organizației Uniunii generale a funcționarilor particulari, o ședință de *comemorare a lui Max Rubinzaft*, fost președinte al funcț. comerciali.
D-nii Leon Herșcovici și Aurelian Bărbier, au descris amănunțit viața și activitatea desfășurată de cei dispărut, pe tărâmul luptelor funcționărești.

x **Noui numiri**— D. profesor M. Costăchescu a fost numit inspector șef al regiunii școlare Iași, în locul d-lui M. Bantaș.

D. V. Tanase a fost numit inspector al învățământului secundar din regiunea Iași; iar d. G. Triandaf, inspector școlar primar pentru județele Vaslui și Tutova.

x **Duminică 26 Noembrie, ora 5 p. m. D-l prof. Dr. Ștefănescu Galați va ține o conferință, în Aula Universității, în folosul Asociației Creștine a Femeilor.**
Subiectul conferinței este: „Nisip și piatră".


**De vânzare**
o blană de vulpe rusească (misadă).
A se ad esa la ziar sub „Blană-Misadă".

*Quadrat Riga*


Discuții și păreri

## PROBLEMA APEI
## ȘI REZERVORUL DE LA COPOU

de *ing. I. Solomon*
șeful uzinelor comunale Piatra Neamț

### (Continuarea din pagina I-a)

pentru care se cere acum o sumă atât de mare?

Specialiștii și comisiunile ce au îndrumat aceste lucrări, nu au căutat nici odată a explica, care este de fapt tot rostul acestui rezervor și pentru ce anume în acel loc. Ei au dictat, Primarul—cu toate expresele rezerve ale Consiliului Technic Superior — a aprobat și angajat, iar acum populația Iașului așteaptă, tot așteaptă înfăptuirea și minunile ce vor rezulta de pe urma acestui rezervor,

Indoelnice minuni, căci un rezervor nu este în sine *nici creator, nici conducător* de apă, ci el doar atâta poate face, să o înmagazineze într'ânsul, atunci când este de unde și poate să-i vie din altă parte.

Și în adevăr, în cazul Iașului, singurul folos mărturisit sau nu al unui rezervor, indiferent de locul așezării sale, ar fi să prelungească cu 5-6 ore, prin apa înmagazinată într'ânsul, alimentarea orașului în cazul unui defect sau întreruperi a conductei de aducțiune.

Și de ce anume și numai pe terenul din josul Seminarului catolic? Pentru că acest teren se află în drumul pompării apei și la o astfel de înălțime intermediară potrivită,—de aceia i s'a și zis „intermediar"—încât apa se va pompa *cu o economie de curent electric*, față de alte așezări posibile, sau de cazul că ne lipsim cu totul de un nou rezervor, *de 250.000, mult 3 0.000 lei anual!*

Acesta este tot rostul și folosul noului rezervor, pentru care s'au angajat deacum peste 7 milioane și se mai cer alte milioane din sărăcia Municipiului!

Un rezervor nou s'ar putea desigur mult mai eftin și mai practic construi chiar pe terenul proprietatea Comunei, alipit de rezervorul inferior existent cu intrarea din str. Toma Cozma, cu avantajul încă, că în acest caz presiunea în conducta de aducțiune Brăești-Iași ar fi cu încă 1 Atmosferă mai mică, (ceia ce este foarte mult și ar fi foarte util), decât după proectul Primariei, care așezând rezervorul cu 10 m. mai sus, nu se depărteaza decât cu prea puțin de presiunea periculoasă pentru siguranța țevilor.

Sau și mai bine pe vreun deal opus, prin Tătărași sau Șorogari, unde sunt desigur multe terenuri proprii sau eftine și unde un rezervor nou s'ar construi ca rezervor așa numit de compensație, cu însemnatele avantagii în plus, pe cari un rezervor de acest sistem le-ar aduce pentru distribuția apei și siguranța alimentării în regiunile mai îndepărtate de Copou.

In care caz am mai avea și folosul de neprețuit, rezultat din situația, care în împrejurările actuale ar trebui să fie chiar poruncită de către superioare, *ca pentru motive de apărare anti-aeriană*, rezervoarele de apă ale orașului să nu fie toate concentrate într'un singur loc. Și nu așa cum face proectul Primăriei, care într'un fel de neiertat, printre cele trei rezervoare de apă deacum existente pe platoul Copoului, mai așează și pe un al patrulea, la numai 200—300 m. distanță între ele, spre cea mai bună eficacitate a unui eventual atac aerian.

Dar la astfel de lucruri nu s'a gândit pare-se nimeni și odată emisă de că re cine-va ideia unui rezervor „intermediar", această idee a trecut din mână în mână, fără să fie vre-odată supusă unei analize critice, toți fiind sugestionați de mirajul unei economii în costul pompării apei.

Așa cum însă la noi calcule de rentabilitate nu se fac niciodată, nimeni nu și-a dat osteneala să calculeze la cât anume se va ridica în lei și bani această economie și să o pue în balanță cu costul și cheltuelile de întreținere și de amortizare ale acestui rezervor „intermediar".

Și astfel, pentru atâta lucru numai, rezolvirea problemei apei este întârziată de ani de zile, în căutarea banilor pentru acest rezervor ce se arată a fi de o importanță atât de secundară.

Pentru atâta lucru numai se menține riscul unei presiuni în conducta de aducțiune din valea Bahluiului și Lupului, cu 1 Atm. mai mare decât s'ar putea avea altfel.

Pentru această infimă economie de câte-va sute de mii de lei anual, se îngrămădesc toate rezervoarele de apă ale Iașului pe un singur petec de teren, în calea unui singur aeroplan inamic.

In fine, pentru o atât de ridicolă economie, cată a se investi un capital de împrumut de vreo 13 milioane, care chiar dacă prin tocmeală cu proprietarii terenului se va mai reduce ceva, încă va provoca—fără întreținere și amortizare—o cheltuială de dobânzi de circa 1 milion de lei anual, adică de 3 sau 4 ori mai mare ca toată economia de curent electric pentru pompare, *ce constitue singura justificare a rezervorului „intermediar"*.

**Ing. I. Solomon**
Șef al Uzinelor Comunale de Apă și Electricitate Piatra N.

Piatra N. 21 Noembrie 1933.

MAINE SEARA VINERI 20 NOEMBRIE
*în Sala Teatrului SIDOLI*
*turneul celerului regisor*
MAX REINHARDT
Ansamblul compus din cunoscuţii actori ai ecranului: **d-nele Adrienne Gessner, Jugo List, Paula Weselly, Gissel Wurm Fritz Dellus şi d-nii Oskar Karlweiss, H. Thimig, etc.**
vor juca superba comedie modernă
**IST GERALDINE EIN ENGEL?** de Hans Jaray
...noul Sacha Guitry al Europei.
Biletele la Cassa teatrului Sidoli.

# Intîmplări electorale

## serioase şi comice

**In timp de alegeri.—Păţania unor propagandişti.—Alte defecţiuni georgiste**

Intr'un cerc de prietini, d-l Iancu Zippa, felicitat pentru că a prevăzut cu exactitate disoluţia georgistă, zise:

— „Dreptatea cauzei noastre se invederează atâta în sânul populaţiei Iaşului, încît socotesc că nici nu e nevoie ca partidul nostru să convoace pe cetăţeni la o mare întrunire publică, de oarece partidul se bucură de deplină încredere".

### O păţanie la alegeri

Inainte de a intra în tolul alegerilor, credem interesant să relatăm unele întâmplări reale şi nostime din viaţa electorală.

In 1927 situaţia a fost indentică. Liberalii veniseră la guvern. Câţiva fruntaţi ţărănişti, d-nii dr. Răşcanu, dr. Mironescu şi Jacotă plecară într'o comună, unde se aşteptau să fie primiţi de locuitori în frunte cu învăţătorul, care era cunoscut ca un prieten devotat.

Toţi trei intrară în sat, dar peste tot era pustiu. Au pătruns în curtea locuinţei învăţătorului: nimeni! Se aşezară pe prispă; în fundul curţii un câne hămăia.

Deodată apăru soţia învăţătorului, care adresându-se celor trei oaspeţi, le zise:

— „Fugiţi repede; bărbatul meu a trecut la liberali".

### Altă întâmplare

In altă zi se duc trei ţărănişti în altă comună.

Ei au fost înconjuraţi de locuitori, cu toţii liberali, cari însă nu cunoşteau prea bine pe cei trei oaspeţi.

Ce era de făcut?

Primejdie mare!

Salvarea a venit de la unul dintre fruntaşi, care urcându-se pe un gard, grăi ţăranilor:

— Oameni buni, noi liberalii facem tot pentru voi.

Câţi perceptori aveţi în comună?

— Unul, răspunseră sătenii!

— „Noi, avem să vă punem patru perceptori, pentru a încasările pentru stat să meargă struna! Câţi jandarmi aveţi?

— „Şase răspunseră sătenii".

— „Noi liberalii avem să vă aducem 12 jandarmi, cari să vă urmărească de aproape".

Sătenii uluiţi au început a striga: „Jos liberalii; trăiască naţional-ţărăniştii!".

Şi cei 3 prieteni au reuşit să părăsească comuna.

### Inscrierea în listele electorale

D. P. Bogdan, primarul municipiului, a luat cîteva dispoziţii interesante în legătură cu alegerile.

Până acum cetăţenii minoritari, neînscrişi în listele electorale, trebuiau să prezinte o copie legalizată de pe actul de încetăţenire, — adecă o formalitate costisitoare de bani şi timp.

Formalitatea aceasta a fost suprimată. Cetăţeanul are a prezinta actul de încetăţenire, serviciul administrativ copiază numărul, iar cetăţeanul e înscris.

Listele electorale se găsesc la dispoziţia cetăţenilor, iar biroul administrativ, în frunte cu directorul său d. Carp, serveşte pe alegători.

### Alte defecţiuni georgiste

Toate sub-sectoarele Georgiste din Tataraşi au trecut aseară la sectorul principal ducist, de sub preşedinţia d-lui Nicu Stanciu.

Au fost discursuri şi entuziasm.

DAN

x **Siropul Iodotanic Dr. Rătianu**, aprobat de Consiliu Sanitar Superior, se recomandă cu mare succes copiilor lymfatici, anemici, scrofuloşi şi rachitici pentru purificarea şi regenerarea sângelui. Nu produce iodism. Depozit Farmacia Dr. Rătianu, Iaşi, Cuza Vodă 48.

# Mişcare în personalul administraţiei financiare

**Cum vor fi repartizaţi funcţionarii fiscali la Iaşi şi la Roman**

La administraţia financiară mixtă de Constatare Iaşi-Roman se va produce pe ziua de 1 Decembrie o nouă mişcare în rândurile personalului de control şi din interior.

D. Ilie Florescu lucrează în prezent la repartiţia funcţionarilor, tabloul şi adrese, urmând a fi înaintate spre aprobare directoratului financiar.

### La Iaşi

Iată cum vor funcţiona dela 1 Decembrie slujbaşii administraţiei de constatare:

**Circ. I-a** impozite directe, controlor d. M. Vulpescu; impozite indirecte (spectacole, timbru, succesiuni şi cifra de afaceri), controlor d. Traian Alexandrescu. Impiegaţi: Vasile Apăstoloaiei şi Mihai Vasiliu.

**Circ. II-a** — impozite directe, controlor d. P. Angelescu; indirecte, controlor d. Gr. Glogoveanu. Impegaţi: Vasile Grigoriu şi Cezar Ceianu.

**Circ. III-a** — impozite directe, controlor d. M. Vasilescu; indirecte d. Florea Petrescu. Impiegaţi: Eugen Delibeş şi Stoica Constantin.

**Circ. IV-a Tg. Frumos,** — mixt —, controlor d. E. Stoianovici. Impiegat; Ion Filip.

**Circ. V-a Podu-Iloaie,** — mixt, — controlor şef d. V. Bârjovanu.

**Circ. VI-a Ţiganaşi,** — mixt, — controlor d. I. Roşianu. Impiegat: Vlad Botezatu.

**Circ. VII-a Bucium,** — mixt, — controlor, d. D. Turtureanu. Impiegat: Aristide Farcaş.

**Contencios şi automobile:** d. E. Stere.

**Curtea de apel şi Tribunal,** d. N. D. Popa.

**Controlor şef:** d. A. D'Abon.

### Jud. Roman

**Circ. VIII-a,** — impozite directe, controlor d. Gh. Robitu, şef de secţie (detaşat) d. S. Levardu, impiegat: Liviu Marici; indirecte şi automobile pentru întreg judeţul, d. D. Secară.

**Circ. IX-a Trifeşti,**—mixt, —d. I. Ştefanescu. Impiegat: D-tru Moraru.

**Circ. X-a Dumeşti,**—mixt, —d. Al. Coşeru.

**Circ. XI-a Mircesti,**— d. H. Solomonescu. Impiegat: Corneliu Teodorescu.

**Circ. XII-a Bâra** — vacant.

*

Intregul personal de control a fost convocat în conferinţă la ad-ţia de constatare pentru Duminecă 28 crt. când d. ad-tor Ilie Florescu va da îndrumări pentru viitoarea activitate.

REX

x *Secţia Feminină* de pe lângă Casa Culturala C. F. R. „A. D. Xenopol" va da un ceai dansant în ziua de 25 Noembrie ora 9 seara, în sala Căminului Cultural C. F. R. Răpa Galbenă.

Publicul este invitat a lua parte.

Intrarea liberă

# PRABUŞIREA
## unui avion sovietic

Moscova 23.—Avionul K. 7 a căzut ieri lângă Harkov. Au murit 14 persoane: pilotul, mecanicii şi personalităţi din aviaţia civilă.

K. 7 era un avion uriaş, cu 7 motoare şi era considerat o mândrie a aviaţiei sovietice.

# ŞEDINŢA DE DISEARA
## de la Camera de Comerţ

Astă seară la ora 8 şi jum. se întruneşte consiliul Camerei de Comerţ şi Industrie, sub preşidinţia d-lui N. Gheorghiadi, care va face o expunere privitoare la ultimele manifestări economice, ce au avut loc la Bucureşti şi va da unele lămuriri asupra programului economic al noului ministru de comerţ.

Se va mai discuta între altele şi chestiunea târgului eftin, chestia Sfatului Negustoresc, etc.

*

Continuându-se verificarea lucrărilor trecutei administraţiuni a Camerei de Comerţ, s'a constatat că curentul electric n'a fost plătit de un an şi jumătate.

Din această cauză Camera de Comerţ era expusă ca în fiece moment să i se taie curentul şi să rămâie în întuneric.

D. preşedinte N. Gheorghiaoi a luat măsuri în această direcţie.

*Rep.*

x *Vin tonic Dr. Gancevici.* Se găseşte de vânzare la Depozitul general Farmacia Dr. Beceanu Iaşi.

VINERI SEARA
LA TEATRUL „SIDOLI"
## ANSAMBLUL MAX REINHARDT
**într'o comedie care a făcut înconjurul lumii...**

REINHARDT

Hans Jaray (socotit ca un Sacha Gintry al Ungariei), a trecut cu repertoriul său fruntariile teatrelor ungureşti. Comedia pe care celebrul ansamblu dela „Josef Stadt Theater" animat de marele regisor Max Reinhardt o va juca Vineri seara la „Sidoli", a ţinut afişul la Londra, Paris şi New-York, tot atât de multă vreme ca şi la Viena, oraşul consacrării.

Vineri seara, vom savura cu nesaţ textul comediei „Ist Geraldine ein Engel?" în care vor apare Oskar Karlweiss, Paula Wessely, H. Timig, Adrienne Gessner, Fritz Dellins, G. Wurm etc.

„Ist Geraldine ein Engel?" va prilejui o seară plăcută.

*p. grancea*

# INFORMAŢIUNI

x **Terminându-se bonurile pentru seria de premii în curs—toţi cetitorii sunt rugaţi a le aduce la administraţia ziarului Str. Lăpuşneanu 37 spre preschimbare.**

**Cetitorii din provincie pe lângă taxa de preschimbare de 5 lei—sunt rugaţi să trimeată şi mărci pentru răspuns.**

x Ieri a continuat concursul de medic primar pentru spitalul mixt din Tg. Frumos, ţinându-se proba de medicina operatorie. S'au prezentat numai d-na dr. Gaube şi d. dr. Vascoboinic.

Rezultatul este următorul: d. dr. Vascoboinic 58 puncte, d-na dr. Gaube 56 puncte.

D. dr. Vascoboinic retrăgându-se însă din concurs din motiv de solidarizare cu ceilalţi colegi retraşi, d-na dr. Gaube a fost declarată reuşită, obţinând media 19.

x *Toţi ofiţerii pensionari* fie că sunt membrii ai Societăţii „Regele Carol II" fie că nu sunt încă înscrişi, sunt invitaţi a veni la *Cercul militar* Sâmbătă 25 Noembre orele 16, pentru a ne consfătui asupra sporului de pensie acordat, dar care nu ni s'a plătit pe 6 luni.

Ofiţerii îşi vor calcula, după carnetele de pensie, drepturile ce li se cuvin pe cele 6 luni, în scopul de a face chiar Sâmbătă la întrunire cuvenitele declaraţii pentru a obţine bonuri de impozite.

Preşedintele Societăţei „Regele Carol II" *General Popovici.*

x Maşina 535 Iaşi s'a ciocnit în str. Ştefan cel Mare cu cotiugarul condus de vizitiul Iancu Balan din Tg. Ştefăneşti (Botoşani).

Ambele vehicule au suferit avarii.

x **Starea sanitară.** — In cursul ultimelor 10 zile s'au declarat în oraş alte cazuri de rugeolă. Numărul total al bolnavilor de pojar este de 720.

Celelalte boli sunt staţionare.

x **Concert.**—Distinsa noastră concetăţeană *d-na Lucia Burada,* va da în seara de 8 Decembrie un concert de violină la Teatrul Naţional din Iaşi. cu concursul maestrului A. Ciolan.

x **Sinuciderea unui spion** —S'a relatat ieri sinuciderea în arestul Siguranţei din Chişinău a unui spion sovetic care a fost arestat în urmă cu câte-va zile la staţia Calfa.

S'a stabilit că tânărul, un anume Boris Taratuta, a fost student la facultatea de agronomie din Iaşi.

x Aseară s'a declarat un incendiu la locuinţa d-lui Alex. Olşanschi din str. Stejar 98. Focul a mistuit plafonul clădirii şi a fost stins de locatari.

Un început de incendiu s'a înregistrat la d. Marcel Romer din str. I. C. Brătianu 153.

x Comerciantul Grig. Carp din str. Lăpuşneanu a fost declarat ieri în stare de faliment.

x Parchetul local a făcut ieri apel contra infirmării mandatelor de arestare ale tinerilor P. Botez fost funcţionar la Tribunalul Ieşan şi Hristea Anghel, autorii violului din str. Ţutorei.

x Astă seară la ora 8 va avea loc la sediul sectorului ibrăil din strada Costache Negri 86 de sub preşidenţia d-lui Const. Marcopol, o întrunire guvernamentală la care vor lua cuvântul mai mulţi fruntaşi liberali în frunte cu d. Osvald Racovitză.

x „Pasărea albastră" — Luni şi Marţi seara, la teatrul „Trianon", reputatul *Iascha Iushny* cu ansablul său „*Der Blaue Vogel*", ne prezintă noul program creat în ultimii 3 ani.

„*Pasărea albastră*" a cucerit în trecut pe ieşeni.

De asta se şi explică afluenţa de lume care va fi la spectacolele apropiate,—pentru care majoritatea biletelor au fost vândute.

x Eri a fost înaintat parchetului funcţionarul Bernard Zilberman din Str. Cristofor, învinuit de furt la magazinul „Elefant" din str. Cuza-Vodă.

După cercetările preliminare funcţionarul a fost pus în libertate, emiţându-i-se însă rechizitor de trimitere în judecată.

x *Acreditive.* — La Administraţia financiară au sosit azi dimineaţă acreditivele pentru plata pensiilor trimestriale ale văduvelor şi orfanilor de război. Mâine Vineri se va proceda la achitarea orfanilor de război, iar Sâmbătă şi Luni 27 Noembre văduvele de război.

# Bătrână de 74 ani
## ...violată de doi tineri!

Tighina 23 — In casa ei din comuna Sadaclela a fost găsită azi dimineaţă în nesimţire, bătrâna Anica Novac în etate de 74 ani.

Fiind internată la spital, bătrâna a declarat că a fost violată de tinerii Ion Cojocaru şi Tudose Marlena din acea comună.

Sadicii criminali au fost arestaţi şi înaintaţi parchetului.

# *Accident*
## *de automobil*

Soroca 23. — Automobilul de curse Soroca—Floreşti s'a răsturnat aseară într'un şanţ, în apropierea staţiei Floreşti.

Mai mulţi pasageri au fost răniţi uşor. Un comerciant s'a ales cu coastele rupte.

Şoferul Verdeş a fost arestat.

# O monografie ilustrată
## a oraşului Iaşi

Şeful serviciului planului, d. inginer Petrov, lucrează la o monografie ilustrată a Iaşului. In acest scop a întocmit un tablou cu toate clădirile, monumente istorice, statui, biserici, parcuri, grădini publice etc. pe care l'a prezentat Delegaţiei Municipiului.

Monografia va fi tipărită de primărie.

D-l profesor Ghibănescu, directorul Cadastrului istoric, va complecta cu o biografie scrisă, fiecare aşezământ în parte.

Lucrarea va presenta un deosebit interes din punct de vedere istoric.

# Staţiunea Meteorologică Agricolă Copou-Iaşi
**Buletin Meteorologic**
din 23 Noembrie 1933

Temperatura aerului la 8 ore dimineaţă 0,4
Temperatura minimă absolută în cursul nopţei — 1
Temperatura max mă absolută a zilei precedente 4,5
Presiunea atmosferică la 8 ore dimineaţă în milimetri 768,5
*Prevederi de timp.* — Sub influenţa curenţilor de Sud cari deşi slabi, timpul a început a se încălzi; presiunea atmosferică fiind în continu scăcere, temperatura va creşte

Şeful Staţiunei, I. ŢIŢU

*Quadrat Riga*

CEREŢI PRETUTINDENI RENUMITELE
CONSERVE STELA
din legumele cele mai alese
Conservele cele mai bune
De vânzare la toate magazinele de coloniale şi consum
Depozit general: IANCU FROIM IAŞI
Centrala: Str. Ştefan cel Mare 35
Sucursala: Str. Anastasie Panu 42

VOIAJ DE CRACIUN
Sport, recreare, distracţie
SPRE STEIERDORF
22 Decembrie 1933 — 3 Ianuarie 1934
Prospecte şi Informaţiuni
Biroul de Voiaj şi Turism
Iaşi str. Lăpuşneanu No. 37

Se aduce la cunoştinţă că, Epitropia Sf. Spiridon călăuzită de un simţământ de pioasă recunoştinţă faţă de memoria donatorilor soţii

**Pandele şi Maria Zamfirescu**

a hotărât să se oficieze un parastas în dimineaţa zilei de Sâmbătă 25 Noembrie a. c. orele 10 jum. a. m. la Biserica Sft. Spiridon după care se va aşeza două plăci comemorative în marmoră în memoria lor.

## INFORMAŢIUNI

x Suntem informaţi că târgul eftin va oferi una din cele mai plăcute surprize publicului prin Cartea Românească care va şti să dea o notă justă acestei manifestări.

x Sâmbătă 25 Noembrie apare în format mărit Nr. 2 din „CUVANTUL MUNCITORESC" cu un material variat şi anchete din ateliere şi magazine.

x „Cu acesste două mâni voi reda paralíticului puterea de a umbla şi debilului sănătate; voi ajuta pe cei nevoiaşi şi voi aduce mângâere muribundului. Acesta e jurământul în templul admirării suferinţii omeneşti dedicat filmului Simfonia celor 6 milioane ce rulează azi la cinema Roxy.

**Contra durerilor hemoroidale**
supozitoarele „Anusol-GOEDECKE" au întotdeauna un efect minunat de bine făcător. De mai bine de 30 ani „Anusol-ul" este recomandat de numeroşi medici din toate ţările şi nenumărate sunt cazurile în cari acest remediu a salvat pacienţii desnădăjduiţi.
**Supozitoarele „Anusol"**
aduc imediat uşurare atât de dorită şi înlătură foarte curând durerile hemoroidale deseori îngrozitoare. Intrebuinţarea este simplă, curată, nu este costisitoare şi nu întrerupe dela ocupaţia zilnică. A se cere la farmacii textual „Supozitoare Anusol-Goedecke", în cutie originală roşie plombată de fabrică.

x **Dr. Gancevici** *consultă Boale de piept. Luni, Mercuri, Vineri orele 1—4 str. Cismăriei 21.*

La Cartea Românească
Str. Lăpuşneanu
S'A DESCHIS
Expoziţia de pictură
A. PANCIU

PIANINA
închiriez
plătind bine
A se adresa Berărla Luther Piaţa Unirei.

# Mica Publicitate

D-R. A. SOCOLOVSCHI nas, gât, urechi, s'a mutat Cuza-Vodă 42 (casa Cristofor) Cons. 8 jum.-9 jum. 12-2 4 7.

DE INCHIRIAT un apartament compus 3 camere mari bucătărie, vitraj, apă, instalaţie electrică, având curte şi intrare separată, în stradela Sărăriei 7, lângă tramvai. A se adresa preot M. Iogescu, Albinet 44.

PERSOANA capabilă predă lecţiuni de limba germană şi franceză. Adresa la ziar.

DE INCHIRIAT una cameră mobilată sau nemobilată cu intrare separată în stradela Alba nr. 2.

OCHELARI fini şi ettini se cumpără la Maiman strada Mare 22.

STICLARIA HIRSCHENSOHN, Panu 39 vinde mărfurile cu mare reducere de preţuri.

SE COPIAZA acte la maşina de scris, cu preţuri excepţional de eftine; asemenea copiez cursuri universitare f. exact şi prompt. Amalia Feldsohn strada Anastasie Panu 82.

*Quadrat Riga*

Cinema SIDOLI
prezintă astăzi
Cel mai bun program din toată stagiunea
Carne din carnea mea
filmul care se reprezintă de 6 luni la Londra şi Paris al cărui roman celebru a fost publicat în ziarul Dimineaţa luni dearândul. In rolul mamei aparea tragediana
DORAY PETERSEN
Apoi hilarianta
Comedie franceză
Theodore & Comp.
cu marele tenor parisian *Raimu şi Albert Prjean*
Complectare: Jurnal SONOR-PARAMOUNT

Azi la Cinema ROXY — Un film al întregii umanităţi
Simfonia celor şase milioane cu IRENE DUNNE
eroina filmului „Dragostea ignorează legile" şi Ricardo Cortez
programul începe cu ROMANŢA SENTIMENTALA Regia S. M. Eizenştein-Arhallelsky
Muzica de
Pathe-Journal cu ultimile rctualităţi şi Miky în Frigoli Detectiv
Intrarea generală lei 15 plus aviatia. — Duminici dimineaţa acelaş program numai 8 lei.

# ULTIMA ORĂ

# Cronica electorală

## Incident cu cuziștii
### în trenul de Giurgiu

Giurgiu 23.—In trenul personal București-Giurgiu, călătoreau 11 cuziști care n'aveau bilet.

In stația Comana, a intervenit șeful gării însoțit de jandarmi.

S'a produs o încăerare, cu care prilej a fost rănit un jandarm și un funcționar ceferist.

Au fost arestați 8 cuziști, din care 5 se aflau în uniformă.

## Incăerare între săteni
### Doi răniți

Târgoviște 23. — In com. Vilșoara, s'a produs o gravă încăerare între săteni, cu prilejul unei discuții politice.

Sânt câțiva răniți dintre care doi săteni, în stare foarte gravă, au fost transportați la spitalul județean.

## Justiția înlătură jandarmii
### dela ziarul „Mișcarea"

București 23. — In baza petițiunii introduse de direcția ziarului „Mișcarea", Trib. Ilfov a dat ordonanța de refereu, prin care dispune ca jandarmii să fie îndepărtați din redacția ziarului „Mișcarea".

Ordonanța a fost executată imediat.

Secretariatul partidului georgist a depus la Palatul regal o petiție-protest contra măsurilor guvernului.

## Evreii în alegeri

Aseară după însuflețite dezbateri, conducerea partidului național-evreesc a hotărît să pue în alegeri liste proprii. Partidul va depune candidaturi în 50 județe.

## Fuziune

Partidul național-socialist al d-lui Șt. Tătărescu a hotărît să treacă la partidul național-agrar de sub președinția d-lui O. Goga.

## Intrevedere

Marți după amiază, d. mareșal Averescu a avut o lungă întrevedere cu d. A. C. Cuza.

## D. Maniu în propagandă electorală

La locuința d-lui M. Popovici, s'au consfătuit ieri d-nii Maniu, Mihalache, Mironescu, Madgearu etc. luându-se măsuri pentru lupta electorală.

D. Maniu a declarat că va lua parte activă la propaganda electorală în Ardeal. Pentru 28 Noembre, a fost convocat la Cluj comitetul provincial.

## Fostul ministru R. Brandsch
### exclus din organizațiile săsilor

Sibiu 33.—Ieri s'a făcut ședința sfatului național săsesc.

D. Hans Otto Roth a făcut un expozeu politic. Apoi s'a procedat la alegerea președintelui sfatului săsesc.

A triumfat curentul hitlerist, fiind ales d. Jekeli, cu 75 voturi din 100 votanți.

La urmă, sfatul a exclus din toate organizațiile săsești pe d. Rudolf Brandsch, fost ministru.

Intrebat de ziariști, d-l Brandsch a declarat:

— „Cu atât mai bine că am fost exclus. Voi putea lupta mai liber contra acțiunii criminale a hitleriștilor".

# Interesant proces de ultraj
## intentat de fostul prefect d. Petrovanu
### contra unui profesor ieșan

Tribunalul secția 4-a a judecat un interesant proces de ultraj intentat de d. prof. V. Petrovanu fostul prefect al județului, contra d-lui prof. Nechita dela Liceul Internat.

Acum un an la un spectacol dat de trupa „Ventura" la Teatrul Național din Iași un grup de studenți a manifestat pe scările teatrului.

D. prof. Nechita a fost și d-sa victimă a acestor busculade.

Tocmai atunci a trecut și d. prof. Petrovanu prefectul de județ, căruia d. Nechita i s'a adresat arătându-i că autoritățile nu fac nimic pentru menținerea ordinei.

D. Petrovanu s'a găsit ultragiat de tonul întrebuințat de d. Nechita, și s'a adresat justiției constituindu-se parte civilă cu suma de un leu.

Judecătoria de Ocol ca primă instanță, a admis acțiunea, condamnându-l pe d. Nechita la 1000 lei amendă.

Ambele părți au făcut apel la Tribunal.

In apărarea d-lui Nechita a pledat d. av. P. Pogonat.

Decanul baroului a ridicat o interesantă chestiune de drept, susținând ca în raza orașului prefectul de județ n'are calitatea de ofițer judiciar, deci nu se poate socoti ca fiind în serviciul funcțiunii în localul Teatrului. Prin urmare nu poate fi caz de ultraj.

Tribunalul prezidat de d. Botez a respins apelul d-lui Petrovanu, achitând pe d. Nechita.

D. ZELEA

# Gogiștii și naționalismul
## Declarațiile d-lui prof. I. Petrovici

Intâlnind pe d. prof. I. Petrovici, președintele organizației gogiste, am obținut dela D-sa câteva precizări interesante.

— *„Cum înțelegeți naționalismul partidului național-agrar ?*

— „Nici în sens agresiv, nici în sens unilateral. Trebuește să luptăm, ca țara aceasta să păstreze înfățișare românească. Străinii care n-au cetățănie și s-au revărsat puhoae peste noi, alterând fizionomia normală a statului, trebuesc poliți să plece.

Acei care sunt stabiliți de mult și au cetățenia, urmează firește să se bucure de toate drepturile legale, fără a li se îngădui însă a primi inspirații de peste hotare, sau a incalica populația majoritară, în așa fel ca să nu se mai știe a cui este țara aceasta și a cărui popor aparține.

Naționalismul nostru este defensiv, dar în aceste limite trebue să fie ireductibil.

Nu ne vârâm în chestie de rase și nici în chestii confesionale, deci nu facem între minoritari altă distincție, decât aceia dintre minoritarii periculoși și nepericuloși, aceasta atârnând de gradul în care ei se reintegrează realmente datinilor acestei țări și idealurilor ei firești".

— *„Ce este cu hiterismul" partidului d-stră și cu o nonă orientare în viața politică internă ?"*...

— „Și una și alta, sunt născociri absurde și lipsite de inteligență. Vizita informativă pe care d. Octavian Goga a făcut-o la Roma și Berlin, nu implică o adeziune la fascism și hitlerism, nici unei abandonări a alianței noastre cu Franța".

x Mijlocul cel mai sigur și ușor pentru a scăpa în mod definitiv de bătături este „BATURIN".

In flacoane originale de găsit la Farmacia Dr. D. Beceanu Piața Halei. 6

# In urma incidentelor sîngeroase din Constanța
## Cercetările justiției

Constanța 23. — Parchetul cercetează împrejurările în care s'a produs încăerarea între polițiști și membrii „Gărzii de fier" lângă piața Independenții, cu care prilej un legionar a fost ucis și altul rănit.

Medicul legist a făcut autopsia nefericitului student Virgil Teodorescu și a depus raportul, arătând că studentul a fost împușcat pe la spate.

Autorul crimei, gardianul public Alistar Mihai, a fost deferit instrucției.

Legionarii interogați la parchet, au declarat că lipeau afișe și că au fost atacați de polițiști, fără nici un motiv.

Virgil Teodorescu e fiul unui funcționar postal din Hârsova. La catafalc se perindă numeroși studenți care depun flori. Și-a anunțat sosirea și Corneliu Zelea Codreanu, comandantul „Gărzii de Fier".

*

Tribunalul Constanța a infirmat ieri mandatele de arestare ce fuseseră emise contra d-lor ing. Virgil Ionescu și student Mircea Rizescu, membri ai Gărzii de fier".

# Contrabandist romîn
## arestat în Cehoslovacia

Praga 23.— La granița româno-cehă se face o intensă contrabandă, introducându-se din România zaharină, spirt, ceai etc.

La punctul Czorna, grănicerii au arestat ieri un contrabandist român și au confiscat o cantitate de marfă.

Țăranii din Czorna, complici la contraband, au protestat și au atacat vama, distrugând mobilierul.

Jandarmii au restabilit ordinea și au operat câteva arestări.

Știri po iținești

## Intre proprietar și chiriași

Proprietarul Sidon Șobon din str. Sf. Andrei 33, s'a plâns poliției că a fost amenințat cu moartea de către chiriașii săi Avram și Gherșin Goldștein, și că i-au spart geamurile dela locuință, pe motiv că le ceruse achitarea chiriei pe ultimul semestru.

— O altă reclamație a fost introdusă de d. Neculai Olaru din Calea Gălății 19, împotriva ginerelui său Ilie Trolin, pentru distrugere.

Furt în berăria „Luther". —Afost înaintat poliției chelnerul Costea Lupu din str. I. C. Brătianu 151, la cererea d-lui Tudor Călin, artist la Teatrul Național, pentru că i-ar fi furat o țigareta de argint în localul „Luther".

*Rep.*

x Durerea de bătături te enervează și te indispune, Remediul îl găsiți în preparatul „ANTICALUS" soluție și pomadă care alină durerile și destiinițează bătăturile.

Depozit Farmacia Dr. Rătianu str. Cuza Vodă No. 48. Marca Depusă.

# ITALIA SE VA RETRAGE
## DIN LIGA NAȚIUNILOR

Roma 23. — Marele consiliu fascist convocat pe ziua de 3 Decembre, va discuta chestiunea retragerii Italiei din Liga Națiunilor.

Credința generală este că Consiliul va hotărî unanim retragerea Italiei din Ligă.

*

### Hitler dă asigurări Franței

Paris 23.—In intervievul acordat ziarului „Le Matin", vorbind de chestiunea Alsaciei-Lorena, cancelarul Hitler a declarat:

— „Eu singur hotărăsc politica Germaniei. Și când îmi dau cuvântul, obișnuesc să-l țin. Am vorbit deschis față de poporul german: soarta Alsaciei-Lorena e definitiv tranșată.

Ce mi se poate cere mai mult ? Pentru siguranța Franței fac orice lucru care nu intră în conflict cu onoarea și drepturile germane".

Mai departe, cancelarul Hitler a declarat că Germania nu se va înapoia la Liga Națiunilor ; dar e dispus a sta de vorbă oricând și cu oricine.

# O tînără funcționară
## se sinucide din gelozie

București 23.—La domiciliul ei din str. 13 Septembre No. 17, a fost găsită spânzurată tânăra Elena Daderlat.

Nefericita e originară din Bârlad și era funcționară la la Administrația Financiară a sectorului III București.

Sinucigașa a lăsat o scrisoare prietenului ei, în care spune că-și pune capăt viții fiindcă e chinuită de gelozie.

# *Boxerul Lucian Popescu*
## făcut knok-out în Spania

Barcelona 23. La „Olimpiada Ring" din Barcelona s'a disputat aseară matchul între campionul european spaniolul Jose Girones și boxerul român Lucien Popescu, pentru campionatul european la categoria pană.

Lupta a fost îndârjită și au asistat cîteva mii de oameni.

La repriza 3, boxerul spaniol și-a afirmat superioritatea.

La repriza 7, Lucian Popescu a fost făcut knok-out.

# Denunț neîntemeiat

Autoritățile judiciare au primit acum câtva timp un denunț semnat de un anume Spiridon Zeitz din str. Ipsilante, prin care arată că un vecin al său anume N. Tanase ar întreține legături amoroase cu propria lui fiică, Maria Tanase.

Denunțul mai aducea unele acuzații de crimă contra d-lui Tanase.

Cercetați la Parchet, atât tatăl cât și fiica au negat acuzațiile ce li se aduc.

După cercetări serioase, stabilindu-se că reclamația a fost neîntemeiată, Parchetul a ordonat clasarea reclamației.

*Rep.*

# Cazul prof. Pascu

Precum am anunțat, în urma somației prin portărei d. rector Bratu a convocat Senatul universitar pentru a discuta suspendarea d-luiprof. G. Pascu.

In ședință, d-nii Bratu, I. Botez și Iordan au susținut că suspendarea a fost făcută de Minister și deci Universitatea nu se poate amesteca.

Alți profesori au răspuns că Universitatea este autonomă, poate discuta cazul și poate lua hotărâri.

S'a trecut la discuția în fond și s'a hotărât ca d-nii prof. Buzea și Vasilescu să cerceteze cazul din punct de vedere legal; apoi să raporteze Senatului în termenul cel mai scurt.

# Arestarea
## unui presupus asasin

Acum câteva zile s'a comis o crimă la Sculeni. Fetița Elena Istrati a fost omorâtă în locuința mamei sale în împrejurări misterioase.

In legătură cu aceastâ crimă, a fost arestat în localitate agentul Alex. Zuza dela soc. Paza de noapte, care este urmărit de jandermeria din Sculeni fiind presupus ca autor al acestei crime.

PERDUT buletinul de înscriere în biroul populației Iași. Îl declar nul și fără valoare în mâinile oricui s'ar găsi.

IOAN CAȘLARIU
Iași, Cartierul C. Bogdan

Quadrat Riga

# INFORMAȚIUNI

x *Situația actualei conduceri municipale, pare a fi pecetluită.*

*Conducerea clubului liberal, în ultimele zile, a făcut demersuri pe lângă ministerul de interne pentru suspendarea d-lui primar P. Bogdan și a ajutoarelor d-sale, d-nii N. Georgescu, Gh. Colcea, Aurel Horga și Th. Jellea.*

*Indată după suspendare, care se poate produce de la o zi la alta, ministerul va trimite o anchetă, pentru ca în baza legii viitoare locale consiliul să poată fi dizolvat*

x Precum se știe sesiunea Consiliul județean a fost amânată pentru data de 1 Decembrie crt.

Ori în cercurile guvernamentale se precizează că încă înainte de această dată, consiliul județean va fi dezolvat, înstalându-se o comisiune interimară.

x D. Vihovici președintele Camerei de Comerț din Cernăuți, și-a depus candidatura pentru locul de senator la secția industrială.

Până în prezent au fost depuse două candidaturi. Una a d-lui N. Gheorghiadi la secția comercială și a d-lui Vihovici la secția industrială.

ORA 3

# Demisia guvernatorului Băncii Naționale

*București 23.— In cercurile guvernamentale se afirmă că în urma discuțiilor dintre ministrul de finanțe și guvernatorul Băncii Naționale, acesta din urmă și-a depus demisia.*

*In locul d-lui Anghelescu, e vorba să fie numit d. Al. Ottulescu ca guvernator al institului de emisiune.*

## Noi tulburări electorale

La ministerul de interne s'au primit înștiințări că în diferite puncte din județele Baia și Bălți s'au produs dezordine și incidente. Sânt cercetați mai mulți membrii ai „Gărzii de fier".

### D. Mihalache la Ilfov

In urma proclamării d-lui I. Mihalache ca șef al partidului național-țărănesc, d-sa va figura în fruntea listei pentru Cameră, la Ilfov.

D. Madgearu va trece în locul al doilea.

## Sinuciderea unui student în închisoarea din Chișinău

Chișinău 23. — In închisoarea locală s'a spânzurat cu un cearșaf studentul Boris Tărăbuță arestat pentru spionaj. El venise acum câtva timp din Rusia, cu manifeste și o mare sumă de dolari.

## Ghilotinarea unui fioros criminal

La Bordeaux (Franța) a fost astăzi executat pe ghilotină criminalul Delapede, care și-a ucis bunica, mama, unchiul, soția și doi copii.

Fulare, pulovere, veste de lână. Ultimele noutăți au sosit la „Eduard"

CEREȚI RENUMITA MARCA
Meteor-Riga galoși și șoșoni

Dați pentru Asistența Socială a Municipiului Iași. Doamnele din comitet, vor începe cheta.

Eșeni,

Sunteți călduros rugați să aveți obolul Dv. pregătit; să-l dați cu bună voință; apreciați munca grea a persoanelor din comitet și nu le faceți să aștepte mult în frig.

Sâmbătă 25 Noembrie apare No. 2 din ziarul
Cuvîntul Muncitoresc
organ pentru apărarea intereselor muncitorilor și funcționarilor

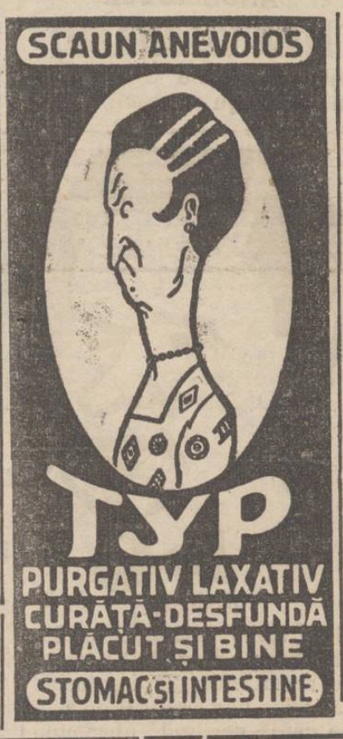


Cinema „PHOENIX"
Cu o nouă instalație sonoră din cele mai perfecte exploatat de Casa Oer film Bucuresti. Reprezinta astăzi.
Floarea din Lugano
o splendidă comedie muzicală cu MAGDA SCHNEIDER și ALBACH RETTY
Apoi geniala realizare a lui Alexis Granowsky
CANTECUL VIEȚII
Viața—Nașterea—Dragostea. Maternitatea și despărțirea. Un film superb cu o muzică divină dealungul desfășurării. O complectare OER înch ie programul.

Curs de limba franceză
pentru copii
cu începere de la 15 Noembrie orele 3—4 p. m. 150 lei lunar. Inscrieri D-na I. Coulon str. Lascar Catargi 11 bis orele 11—1

Bonurile de premii
Se preschimbă zilnic la Administrația ziarului „Opinia" în orele de dimineața
Tragerea Duminecă la Cinema Trianon

ANUL XXX No. 7980

ABONAMENTE
Lei 600 . . . . pe un an
„ 300 . . . . „ 6 luni
„ 150 . . . . „ 3 „

ATELIERELE TIPOGRAFICE
IAȘI. — STR. LAPUȘNEANU 37

2 (doi) lei exemplarul

# OPINIA

ZIAR POLITIC COTIDIAN

SAMBATA 25 NOEMBRIE 1933

PREMII GRATUITE

BON No. 5

OPINIA

ACTUALITAȚI POLITICE

## Guvernul

### și excesele fiscale

*In ultimul Consiliu de Miniștri, s'au hotărât măsuri împotriva exceselor fiscale, cu specificarea căi se vor suprima taxele și amenzile ilegale.*

*Chestiunea e cam nebuloasă și ar avea nevoe de precizări.*

*Or fi existând, desigur, taxe și amenzi aplicate ilegal de unii agenți fiscali prea puțin scrupuloși. Și este just ca asemenea poveri ilegale să fie neîntârziat suprimate.*

*Nu credem însă ca asemenea ilegalități să se fi produs pe scară prea întinsă, încât să însemne o povară principală pe umerii poporului român,*

*In schimb, durerea mare a contribuabililor o constitue, nestăgăduit,* taxele și amenzile legale!

*Adică:*

*S'au făcut impuneri sălbatice și fanteziste, la toate capitolele bugetare. Iar contribuabilul sărăcit, în aceste vremuri de criză distrugătoare,* nu poate plăti. *Omul nu poate plăti taxele legale. Și când pe deasupra i se mai aplică și amenzi (tot legale) insolvabilitatea contribuabilului se agravează, iar întreprinderi e cad în ruină.*

*Aceste impozite și amenzi* legale *exasperează lumea.*

*Și deci, dela noul guvern așteptăm cu toții o prefacere fundamentală a întregului regim fiscal; o ușurare a sarcinilor, pentru o înviorare a vieții.*

#### Excesele electorale

*Campania electorală a pornit sub auspicii rele, încă dela depunerea listelor.*

*Zi cu zi, propaganda ia un caracter mai violent și mai plin de ură, degenerînd chiar în vărsări de sînge.*

*Această situație cade în contradicție cu firea blîndă și îngăduitoare a poporului nostru. E o școală a violenței pe care pătura diriguitoare și-a luat trista misiune s'o facă neamului.*

*Nu știm ce cuvinte mai bune să folosim, pentru a sfătui pe candidații în alegeri să renunțe la violența de limbaj și la acte de provocare. Și mai cu seamă ar fi de dorit ca organele administrative să-și păstreze calmul și să evite metodele tari.*

*Lupta politică nu trebue să degenereze în acte de sălbătăcie între frați.*

*X.*

## Zborul în stratosferă

După cum am anunțat, locotenentul american Settle, însoțit de maiorul Fordney, a efectuat un zbor stratosferic, urcîndu-se cu balonul până la 17.500 metri.

In clișeu: Settle, în nacela balonului, înainte de plecare.

DOCUMENTELE VREMII

## O bandă formată din elevi

### pentru a-și ajuta părinții și a se putea întreține în școală

La Hartberg, în Austria, poliția a reușit să descopere o bandă formată din elevi de școală. Până acum au fost arestați șase băieți, între 10 și 14 ani. Dar banda numără mai mulți membri, care urmează a fi identificați și depuși în arest.

*

Din cercetările făcute pînă acum, rezultă că cei șase copii au lucrat cu o îndrăzneală și dibăcie surprinzătoare. In fiecare seară, ei se întruniau într'o șură, unde puneau la cale loviturile. Atribuțiunile s'au împărțit după aptitudini: unul care făcea exerciții acrobatice, se urca pe burlane și sărea peste porți, pentru a deschide ușile; altul se specializase în deschiderea sertarelor cu o sârmă răsucită; altul contribuia cu o bicicletă cu atache, în care se transportau lucrurile furate.

In șură s'a găsit un bogat bazar cu obiecte și o sumă de bani ascunsă în tavan și acoperită cu o scândură, ce se deschidea printr'un resort. In toate operațiile copiilor hoți, se resimte ceva din influența filmelor de aventuri.

Banda de elevi a comis peste 20 furturi atât la Hartberg, cât și în localitățile vecine Allhan și Moos. La un magazin, unul dintre copii s'a ascuns într'o ladă, printre suluri de stofe și a rămas acolo până după închiderea prăvăliei. Noaptea, a deschis ușa și a dat drumul tovarășilor, care au devalizat magazinul. In total, precocii pungași au furat bani și obiecte de aproape un milion lei.

*

La interogator, elevii arestați au declarat că s'au constituit în bandă, *pentru a-și putea ajuta părinții în suferință și pentru a se putea întreține în școală.* Părinții afirmă că n'aveau nici o cunoștință de aceste operațiuni și că nu au primit nici un ban de la copii lor.

Chestiunea urmează a fi lămurită de ancheta care continuă. Cazul, după cum e și firesc, a provocat mare senzație. Și el dovedește odată mai mult moravurile pute de ale timpului.

## DIN TOATA LUMEA

**„Garderobă" pentru copii.** Din cauza ultimelor răpiri din America, părinții se tem să-și lase copiii singuri acasă și deaceia mulți au renunțat să frecventeze spectacolele de seară. Cîteva teatre din Mew-York constatînd acest lucru, au introdus o inovație originală și utilă. S'au înființat așa numitele „garderobe pentru copii".

Părinții vin la teatru cu pruncii, pe care-i lasă la această „garderobă" specială. In schimbul unei taxe foarte mici, copiii sînt îngrijiți în tot timpul reprezintației. Cîteva gardience se ocupă de acești prunci, pe care-i hrănesc cu biberonul și apoi îi culcă în leagăne. După spectacol, părinții primesc copilul gata adormit.

Cum această inovație s'a dovedit necesară, ea va fi adoptată de cele mai multe teatre americane. Și probabil că unele mame vor veni special la spectacole, pentru a mai uita puțin de grija copiilor...

*

**Pentru un loc în tren.** — Un proces interesant s'a judecat a Viena.

Un domn anume Karl Sommer, plecînd cu trenul până la Graz, a vrut să ocupe un loc într'un compartiment de clasa II-a. O doamnă însă i-a spus că locul este ocupat. Domnul s'a resemnat și a stat tot drumul în picioare, pe culoar.

Cînd a ajuns la destinație, călătorul a constatat însă că locul a fost liber, dar femeia a spus că e ocupat pentru a ședea mai comod. Pasagerul s'a adresat direcției căilor ferate, care a intentat proces doamnei respective. Și justiția a obligat-o să plătească daune de 100 shilingi, adecă 2400 lei.

E un caz instructiv, care poate servi ca lecție și pentru călătorii dela noi.

*

**Blondele plac mai mult?** Un ziar american face o statistică interesantă cu privire la „reginele frumuseții" din Statele-Unite. Statistica se referă la ultimii cinci ani și arată că dinte cele 6.739 misse alese în acest interval, 4.313 au fost blonde.

Din faptul acesta ziarul trage concluzia că blondinele plac mai mult decît brunetele. Astfel s'ar explica și moda părului blond, care în ultimul timp s'a răspîndit mult în toată lumea.

*

**Escrocherie cu... dinți.** — La New-York a fost arestat un anume John Charlesfield, care a născocit un gen original de escrocherie. Respectivul anunțase că a reușit să colecționeze dela diferiți dentiști dinții mai multor oameni celebri.

Astfel a vîndut unor amatori americani: un dinte al lui Ediso n, altul al fostului președinte Coolidge, altul al generalului Pershing, etc. In cele din urmă însă, s'a dovedit că colecționarul e un escroc, care vindea dinții unor anonimi!

Ne întrebăm: cine e mai vinovat, escrocul care înșela, sau americanii ce se lăsau atît de ridicol păcăliți?...

## CEL CARE A OBȚINUT

### prima ploaie artificială

La Viena a încetat din viață renumitul meteorolog Leonhard Winkler, în etate de 50 ani. Aproape trei decenii, defunctul a trăit ca un izolat, într'o cameră din turnul observatorului său dela Sonnclik, înalt de 3100 metri. Acolo și-a consumat tot timpul numai cu cercetări și observații meteorologice.

Dar Leonhard Winkler s'a făcut cunoscut mai ales prin sistemul de aprovoca nouri. El a fost primul savant, care a indicat metoda de a se produce ploi artificiale.

Felul cum a trăit însă, izolat și fără distracții, i-au distrus sănătatea și astfel a murit la o vîrstă prematură.

## Cură de slăbire

### prin hipnotism

Doi profesori americani Batten și Schwizer dela universitatea din Miami (Florida) au găsit un nou și original mijloc pentru menținerea siluetei. E vorba de o cură de slăbire prin hipnotism.

Experiențele de pînă acum au dat rezultate admirabile. Persoanele hipnotizate li s'a ordonat: „Nu veți mînca alimente grase. Nu veți mînca dulciuri. Nu veți bea bere". Ordinul a avut efect și persoanele au renunțat la aceste mîncăruri, care îngrașă.

După cîteva săptămîni, pacienții celor doi profesori americani au slăbit cu cîteva kilograme. Avînd în vedere scopul important al menținerii siluetei, e sigur că femeile se vor supune și la tratamentul cu hipnotism!..

Cetiți

In pag. 4-a:

ULTIMA ORA

IDEI ȘI FAPTE

## CAND CREȘTE PORUMBUL

### MAI FRUMOS...

Răsfoind excelenta revistă ieșană „Înșiră-te Mărgărite" — o publicație care, precum s'a observat desigur, s'a bucurat de o foarte bună primire în presă — ne-am oprit involuntar atenți asupra unei glume nelalocul ei într'o publicație destinată uzului copiilor de vârstă școlară.

Elevul Rachmil Iți (numele trebuie subliniat de două ori) habar n'are când crește mai frumos porumbul și dă răspunsuri echivoce și hazlii la întrebarea domnului învățător. Clasa întreagă râde de neghiobia bietului Rachmil Iți și copiii, îndemnați de „domnul" își bat joc de ignoranța crasă a acestui copil de meseriaș evreu.

Să nu ne iee cumva redactorii revistei în nume de rău faptul că ne folosim de gluma lor de prost gust, pentru a învedera odată mai mult o stare tragică de lucruri de la noi. Alte așa dar dumnealor că Rachmil Iți nu-i singurul cetățean român care nu cunoaște defel condițiunile ce sunt prielnice creșterei și frumoasei desvoltări a porumbului. Nu numai atâția alți orășeni, dar nici producătorii dela țară, nici chiar unii agronomi nu știu „când crește mai frumos porumbul".

Fiindcă dacă ar ști, acest lucru elementar, n'ar mai fi bântuite satele noastre de pelagră; nu s'ar mai îndopa sărmanii plugari cu făina de porumb alterată.

E drept că recolta porumbului a fost compromisă anul acesta din pricina lipsei de căldură și de ploaie la timpul potrivit. Și când nu plouă, nu crește porumbul, precum nu crește nici grâul, nici ovăzul.

Nu e însă mai puțin adevărat că dacă puținul porumb pe care l-au cules toamna aceasta agricultorii, e dătător de suferințe atroce, faptul se datorește tocmai neghiobiei unor agronomi. Intrucât aceștia privesc cu nepăsare cum țăranii întrebuințează o sămânță excesiv de proastă, care nu poate da roade bune, chiar dacă ar ploua întotdeauna la timp.

Urmările sunt din cele mai dezastroase. Plugarii și-au vîndut porumbul vechi pe un preț derizoriu și consumă astăzi făina de porumb nou, care otrăvește organismul omului. Zilnic se declară pe tot întinsul țării mii de cazuri de pelagră. Zilnic zeci de săteni populează ospiciile de nebuni. Zilnic se înregistrează la sate zeci de cazuri de sinucideri a celor chinuiți de pelagră. Și o jale de nedescris stăpânește inimile țăranilor. Iar teribila boală continuă să facă ravagii, întrucât medicii n'au suficiente mijloace pentru a ține piept epidemiei; fiindcă sătenii n'au încotro și trebue să înghită o hrană ucigătoare!

I. L. BASARABEANU

## COPILUL RUSIEI

### Cazul excepțional al unui băeat de 9 ani

Din Moscova se anunță că băeatul Kolia Dimitrow a căpătat titlul de „copilul Rusiei". Acest titlu i-a fost acordat în semn de simbolizare a geniului rusesc. Și într'adevăr, după cum relatează ziarele sovietice, este vorba de un copil-minune.

In etate numai de 9 ani, Kolia Dimitrow este un matematician care uimește. Rezolvă cele mai grele probleme și efectuează cele mai complicate calcule. In plus, știe patru limbi: rusa, franceza, engleza și polona. Are citit operele celebre ale literaturii: pe Homer, Dante Goethe, Tolstoi, Shakespeare, etc. E la curent cu toate progresele civilizației și cântă la vioară și la violoncel.

Acest copil-minune va fi întreținut cu cheltueala statului și se speră că va ajunge un mare savant.

TURNEELE EUROPENE

## ANSAMBLUL DE ARTA „PASAREA ALBASTRA"

### LA TEATRUL „TRIANON"

— Câteva însemnări —

Se împlinesc aproape patru ani de când „Der Blaue Vogel" a cucerit pe ieșanul care a reușit să cumpere un bilet pentru unul din cele cinci spectacole care au avut loc la „Sidoli".

Și cu drept cuvânt!

Din toate ansamblurile străine care ne-au frecventat, numai acela animat de admirabilul causseur *Iascha Iushny* a reușit să nu ne dezamăgească. Scenetele și sketschurile „Pasărei albastre" — acele îmbinări de text sclipitor, interpretare ideală, muzică care merge la inimă, decor fascinant și risipă de lumină multicoloră, — este exclus să nu câștige și pe cel mai pretențios spectator.

IUSHNY

De unde se și explică, covârșitorul succes recoltat...

*

Dela prima vizită, trupa lui Iushny a cutreerat Europa, Africa și ambele Americi, — din izbândă în izbândă, complect justificată.

Compania „Pasărea albastră", în afară de turneul făcut, — a pregătit, în acest interval, un program nou. Și cu acesta, reîntoarsă în Europa, — și-a reluat peregrinarea.

Luni și Marți seara, la „Trianon" vom savura nouile tablouri ale „Pasărei albastre". Vom aplauda cele 15 numere care descriu, în nota veselă, viața Rusiei dinainte de raiul bolșevic.

Iascha Iushny, spaeker unic, va răsfoi cartea, pagină cu pagină, ne va întrista și înveseli.

Prevăzători, ieșenii dornici de o clipă rară de frumos, au cumpărat aproape toate biletele.

H. Burileanu

## Controlul profesorilor între ei

### prin sindicatul profesional

de M. Carp
Profesor

Aș dori să nu treacă cumva prin mintea cuiva gândul că sindicatul de profesori ar întrona un fel de *spionaj* între colegi, pentru ca să se vadă care și cum își face cursurile și, eventual, *să denunțe cuiva*, pe vinovați.

Controlul nostru al profesorilor, între noi, va fi un control colegial, cu scopul de a înălța profesiunea noastră.

De fapt, noi ne cunoaștem între noi destul de bine. Ne cunosc ei elevii și părinții, ne cunosc cetățenii așa, din spusele unora și altora,— și nu o să ne cunoaștem noi?

Știm că sunt profesori, majoritatea de sigur, care sunt podoabe ale învățământului: stăpâni pe materia lor, stăpâni pe metodele pedagogice, plini de dragoste pentru elevi și de râvnă să le îmbogățească cunoștințele și să le îndrumeze mințile și sufletele pe căile binelui și ale frumosului.

Dar mai știm că sunt, din nefericire, și profesori cu foarte mari și grave scăderi, care își iau meseria în ușor, care folosesc prea puțin școlii, care lasă de dorit din multe puncte de vedere.

După cum însă, nu proslăvim prea mult pe cei dintâi, tot așa nu luăm nici o atitudine hotărîtă împotriva celor din urmă.

Mentalitatea de „Asociație": indiferentism față de meritele ca și de demeritele din jurul nostru,— ca și cum nu ne-ar privi.

Și cu toate acestea, meritele și scăderile acestea ne privesc grozav, pe toți!...

Lumea știe puțin și despre profesorii care-și fac datoria complet, dar știe enorm de mult despre cei care nu și-o fac. Lumea-i foarte dispusă să exagereze până la fantastic relele pe care le aude. Lumea-i gata să generalizeze foarte ușor: și dacă sunt și câțiva profesori care lasă de dorit,— lesne aruncă ponosul pe categoria întreagă.

Să nu ne ascundem după deget! Foarte multe din relele care s'au abătut de-o bucată de vreme asupra categoriei noastre profesionale, dacă se datoresc unui complex de cauze, pe care nu e locul să le analizăm aici, apoi se datoresc în mare parte și numelui rău pe care l-au făcut corpului didactic unii din membrii acestui corp, disprețului pe care purtarea lor în școală și în societate l-a atras asupra categoriei întregi.

Și majoritatea, marea majoritate a celor buni tace și sufere.

Cum am spus, mentalitate de „Asociație", indiferentism și dezinteresare..., lipsă de solidaritate profesională.

Și poate și un fel de colegialitate rău înțeleasă, un fel de îndulgență sau mai bine zis, un fel de „lasă-mă, să te las"... cu desăvârșire de condamnat.

Va să zică, sub regimul „Asociației", chiar dacă, fără vrerea noastră, ne cunoaștem între noi și de bine și de rău, această cunoștință rămâne inactivă, nu contribue cu nimic la îndreptarea răului și încurajarea binelui...

Care-i dar *„rolul de control"* al Sindicatului, în această direcție?

Ei bine, tocmai acela de a face un control activ, de a împiedeca răul și de a încuraja binele.

Sindicatul își propune în primul loc (și nu numai cu un punct din Statut — cum există și la „Asociație"), ci ca un obiectiv de urmărit statornic, pe toate căile și prin toate mijloacele, ca o condiție sine qua non a existenții sale, îmbunătățirea profesiunii dăscălești, ca unul din mijloacele cele mai eficace pentru înălțarea morală și materială a profesorimei.

Cu astfel de obiectiv, sindicatului nu-i mai este permis să privească nepăsător, să treacă cu vederea activitatea acelor membrii cari coboară prestigiul corpului întreg. Colegialitatea rău înțeleasă, care duce la indulgență

(Continuarea în pag. II-a)

# Loteria de Stat

**oferă jucătorilor la**

## TRAGERILE CLASEI II-a

7-8 DECEMBRIE 193

2450 câştiguri în valoare de peste

## 10 MILIOANE Lei

1.000.000 Lei
300.000 Lei
100.000 Lei

Două câştiguri a 50.000 Lei
Cinci câştiguri a 20.000 Lei
Zece câştiguri a 15.000 Lei

**şi alte 2440 câştiguri diferite**

PRESCHIMBAŢI-VA LOZUL DELA CLASA I-a

Cumpăraţi-vă unul dacă aţi neglijat până acum!


# Un pensionar cade sub roţile trenului

### Accidentul din gara Bacău

Un grav accident de tren s'a petrecut astă noapte în gara Bacău.

Pensionarul Babei Matei voia să se urce în trenul accelerat No. 53 Cernăuţi-Paşcani-Bucureşti.

Cum însă trenul se pusese în mişcare, pensionarul, în graba lui, a alunecat de pe scara vagonului, căzând sub roţile trenului, care i-au tăiat un picior.

In stare gravă, victima a fost internată în spitalul comunal din Bacău.

# LIBERALII DIN CHIŞINAU nu primesc pe d. Pântea?

Am anunţat că d. Gherman Pântea şi prietenii d-sale au cerut înscrierea în clubul liberal din Chişinău. Dar conducerea organizaţiei a refuzat primirea d-lor Pântea, Sinichliu şi col. Castano, pe motiv că ei au fost excluşi din club.

Totodată liberalii din Chişinău au decis ca trecerile dela geo'gişti să se facă numai prin petiţiuni individuale.

# Cronica spectacolelor

**24 NOEMBRIE**

**Teatrul Naţional.**—*„Micul Weber"* comedie în 3 acte de Arnold şi Bach cu d. Mişu Fotino.

**Cinema Trianon.** — *„Pescarul din San-Diego"* cu Richard Arlen, Zitta Johann şi Edw. Robison; *„Nu fi geloasă"* cu Carmen Boni şi Andre Roanée. Jurnal sonor *Fox*. In pauze: producţiile clovnilor muzicali *Thomis Tumbuctu*.

**Cinema Sidoli.** — Seara, spectacolul trupei vestitului regisor *Max Reinhardt: „Ist Geraldine ein Engel?"* (E Geraldina un înger?).

Matineu: *„Carne din carnea mea"* cu Dorothy Petersen; *„Theodore et comp"* cu Raimu şi Albert Prejan.

**Cinema Phoenix.**—*„Floarea din Lugano"* cu Magda Schneider şi Otto Walberg; *„Cântecul vieţii"* (Misterele sexualităţii). Film realizat de regi orul Alex. Granowsky.

**Cinema Roxy.**—*„Simfonia celor 6 milioane"* cu Irene Dunne şi Ricardo Cortez.

Complectări: *Romanţa sentimentală, Pathe Journal şi Miky în Frigo'i detectiv.*

**Bereria Luther.**— Localul cel mai agreat. Muzică excelentă. Supeuri speciale după spectacol. Preţuri moderate. Barul din salonul de sus deschis zilnic.

# ORAŞUL BALŢI ameninţat să rămâie în întuneric

Bălţi 24. —A produs îngrijorare în oraşul nostru, declaraţia înaintată primului procuror de către d. Rozentuler, proprietarul uzinei de electricitate din localitate.

In declaraţia sa d. Rozentuler arată că dacă până mâine dimineaţa nu va fi pus în posesiunea sumei de 1.891.741 lei, pe care i-o datorează primăria, va lăsa mâne seară întreg oraşul în întuneric.

D. prim-procuror a cerut primăriei să se aplaneze de urgenţă conflictul cu proprietarul uzinei, pentruca acesta să nu-şi traducă în fapte ameninţarea.

# INGINERUL C. MAREŞ victima unui accident de muncă

O impresionantă nenorocire s'a întâmplat la schela Runcu a societăţii petrolifere „Copes" din jud. Prahova.

La sonda Nr. 102 se efectuau ieri nişte lucrări. La un moment dat, s'a rupt un furtun şi a început să se împrăştie cimentul peste lucrători.

Inginerul Constantin Mareş, voind să se ferească, a fost prins de lanţurile unei maşini, care i-au zdrobit coastele şi mâinile.

In stare gravă, inginerul a fost transportat la spitalul din Ploeşti.

x Duminică 26 Noembrie, ora 5 p. m, D-l prof. Dr. Ştefănescu Galaţi va ţine o conferinţă, în Aula Universităţii, în folosul Asociaţiei Creştine a Femeilor.

Subiectul conferinţei este: „Nisip şi piatră".


**CEREŢI PRETUTINDENI RENUMITELE CONSERVE STELA**

din legumele cele mai alese

Conservele cele mai bune

De vânzare la toate magazinele de coloniale şi consum

Depozit general: IANCU FROIM IAŞI

Centrala: Str. Ştefan cel Mare 35

Sucursala: Str. Anastasie Panu 42


## INFORMAŢIUNI

x *La ministerul de justiţie se lucrează la o nouă mişcare ce se va face în lumea parchetelor, cuprinzând procurorii generali, primii procurori şi procurorii de pe lângă cabinetele de instrucţie. Deasemenea şi între judecătorii de instrucţie din întreaga ţară.*

x *Un puternic incendiu* a izbucnit ieri la grajdurile exportatorului de vite Kimmerman din Grigore Ghica Vodă (Bucovina).

Zeci de vite au murit în flacări. Pagubele se urcă la un sfert de milion lei.

x Tribunalul Botoşani a fixat judecarea procesului fraudelor dela Camera de Comerţ din acel oraş, pentru ziua de 1 Decembrie. Fostul casier şi secretar Adam şi Petrescu sunt menţinuţi arestaţi.

x Dl. docent dr. Gh. Plăcinţianu începe cursul său de Obstetrică cu d-nii studenţi din anul V-a de Medicină, Marţi 28 Noembre a. c. dela 2—3 p. m., în amfiteatrul Maternităţei şi-l va continua săptămânal în aceiaşi zi.

x *Un grup de lucrători de la fabrica „Poretzki"* s'a prezintat la redacţia noastră şi ne-a arătat că lucrările de refacere a fabricii au fost oprite, din cauza neînţelegerii între proprietari. Muncitorii cer să se continue lucrările, pentru a nu rămâne şomeri, mai ales acum în preajma iernei.

x *Din Cernăuţi* se anunţă că poliţia a arestat mai mulţi tineri din buna societate evreiască. Numele celor arestaţi şi cauza arestării se păstrează deocamdată în secret. Faptul a provocat însă mare fierbere printre evreii bucovineni.

x *Uniunea ziariştilor profesionişti din Bucureşti* a dat un comunicat, prin care protestează contra suspendării ziarelor „Mişcarea" şi „Calendarul", cerând guvernului să renunţe la asemenea mijloace abuzive şi să respecte libertatea presei.

x **Dr. Gancevici** *consultă Boale de piept: Luni, Mercuri, Vineri orele 1—4 str. Cismăriei 21.*

# Suspendarea primarului municipiului Iaşi

## Dl. Gh. Vasiliu-Voinea numit primar-interimar

Aseară s'a primit înştiinţarea dela ministerul de interne că d. primar P. Bogdan şi d-nii ajutori de primar N. Georgescu, Tr. Jelea, A. Horga şi G. Colcea au fost suspendaţi din funcţiunile lor. Totodată ministerul a instituit o anchetă la municipiu, ce va fi făcută de d. inspector Al. Ştefănescu.

Cu conducerea primăriei au fost însărcinat în mod provizor d. Gh. Vasiliu-Voiua, cu d-nii Em. Ceicovski şi T. Zippa. Se precizează că în acest directoriu de anchetă nu e vorba de nicio ierarhie el formându-se numai din necesitatea politică de a se putea face ancheta.

Se crede că inspecţia d-lui Al. Ştefănescu va dura câteva zile, după care se va numi la primărie o comisiune interimară în fruntea cu d. Osvald Racoviţă.

*

In ce priveşte chestura poliţiei, s'a revenit asupra numirii d-lui Amărescu, fiind numit d. Clinciu Gusti din Bucureşti în postul de chestor al Iaşului.

In privinţa numirii unui chestor politic, nu s'a luat încă nicio hotărîre.

**Instalarea nouei conduceri a primăriei**

Schimbarea administraţiei municipale s'a operat azi dimineaţe, fără perturbare. Atât d. Bogdan, fostul primar, cât şi d. Vasiliu Voina, actualul

Noul primar
D. GH. VASILIU-VOINEA

primar, au fost înştiinţaţi oficial de schimbarea ce se face la municipiu.

Ora instalării a fost întrucâtva devansată, totuşi foştii edili se găseau la municipiu, când au sosit d-nii Vasiliu-Voina, Tirel Zippa şi Emil Ceaicovski.

Administraţia a fost predată, fără discursuri.

D. Bogdan, însoţit de foştii săi ajutori, au vizitat toate serviciile, mulţumind funcţionarilor pentru concursul dat.

Fără a fi prea mult afectat, totuş d. Bogdan era întrucâtva emoţionat.

N'a trecut mult şi d-nii Vasiliu-Voina, Tirel Zippa şi Ceaicovski au vizitat toate serviciile, însoţiţi de d. Octav Breviman, secretarul general.

D. Voina a rugat pe funcţionari a continua să-şi facă datoria, a fi exacţi la servici şi a înlesni cetăţenilor formalităţile pentru a satisface doleanţele lor.

— „In asemenea caz — a adăugat d. Voina — vă vom fi prieteni".

*

După un sfert de oră lucrul a fost reluat la municipiu.

DAN


VINERI 24 crt. SE DESCHIDE

**Marea Expoziţie de Covoare Orientale**

în str. Lăpuşneanu No. 6

**Toată lumea poartă**

CELE MAI BUNE
CELE MAI MODERNE

**Şoşoni şi Galoşi**

**Riga Quadrat**

Depozitul fabricei strada Ştefan cel Mare 15

**Cinema „PHOENIX"**

Cu o nouă instalaţie sonoră din cele mai perfecte exploatat de Casa Oer film Bucureşti. Reprezintă astăzi.

**Floarea din Lugano**

o splendidă comedie muzicală cu MAGDA SCHNEIDER şi ALBACH RETTY

Apoi geniala realizare a lui Alexis Granowsky

**CANTECUL VIEŢII**

Viaţa—Naşterea—Dragostea. Maternitatea şi despărţirea. Un film superb cu o muzică divină dealungul desfăşurării. O complectare OER încheie programul.

DOCTORUL
**OVIDIU CORDESCU**
consultă zilnic pentru boli de
**Nas, gât şi urechi**
de la 4—7 p. m.
în str. Mărzescu No. 16

**Bonă franceză**

la doi copii de 7 şi 8 ani se angajează imediat.

Adresa Bucşinescu 25.

*Quadrat Riga*


# Controlul profesorilor între ei prin sindicatul profesional

de M. Carp
Profesor

(Continuarea din pagina I-a)

faţă de cei ce nu-şi fac datoria — nu-şi are loc în sindicat.

Şi cu drept cuvânt. Adică de ce să fie răi colegi aceia care ar lovi în cei ce nu-şi fac datoria şi prin asta compromit întreaga categorie,— şi să nu fie răi colegi tocmai acei care din interese personale, din nepricepere ori din neglijenţă, fac rău tuturor colegilor, compromiţând întreaga categorie profesională?

Nu. Tocmai simţimântul solidarităţii trebue să oblige pe profesor să reacţioneze contra colegului vinovat.

Sindicatul va exercita astfel o presiune constantă şi nemiloasă asupra celor ce dăunează categoriei întregi.

*Faţă de indulgenţa inconştientă şi condamnabilă a „Asociaţiei", „Sindicatul" vine cu un control riguros şi conştient asupra tuturor profesorilor.*

*

Când se făcea, pe şcoli, adunarea adeziunilor pentru sindicat şi vedeam că unii colegi refuză să iscălească pentru sau contra, iar alţii iscăleau contra sindicatului —mă gândeam câte-o dată la amara deziluzie pe care au s'o aibă aceşti abstinenţi, când sindicatele vor lua fiinţă.

Vai, ce simplu şi închipuiesc unii colegi chestiunea sindicalizării!

Va să zică: iscălesc contra, ori mă obţin—şi gata, am terminat-o!... Cei cari vor să facă sindicat, facă-l; eu îmi caut de treabă—n'am nimic cu sindicatul, nici sindicatul cu mine!...

Simplu—şi mai ales foarte comod.

Dar imposibil.

Nu vreau să ameninţ şi să sparii pe nimeni,—dar nici nu pot să ascund realitatea.

Şi cred că deja din cele spuse, rezultă ce cred eu că se va întâmpla după înfiinţarea sindicatelor.

Dacă, din cauza celor care nu-şi fac datoria, mergând până la a-şi bate joc de şcoală, categoria noastră întreagă este desconsiderată, dispreţuită, înjosită,—apoi cum o să lase sindicatul în pace pe vinovaţi? Vor fi ei sau nu membri ai sindicatului,— de controlul sindicatului şi de presiunea lui pentru îndreptare, tot nu vor scăpa.

Şi se întâmplă lucruri urâte rău în sinul nostru.

Şi cele mai urite le fac acei profesori care sacrifică şcoala—politicei, adică, tocmai acei care, în genere, nu se înscriu în sindicat, ori se abţin.

Sub regimul „Asociaţiei" aceşti potentaţi ai dăscălimei au fost cruţaţi şi câte odată poate chiar adulaţi... cu invidie—fiindcă erou tari, când erau la putere şi puteau face servicii ori puteau lovi.

Cauza? Izolarea individului şi deci slăbiciunea lui,— căci individul izolat e slab, dacă nu-i erau Ibseniano... ceia ce-i vom greu în ţara noastră...

Sub regimul „Sindicatului" aceşti mandarini ai dăscălimii nu vor mai avea de-a face cu individul izolat,—ci cu colectivitatea. Dacă glasul solidarităţii profesionale nu va vorbi în sufletele lor, presiunea masei organizate şi hotărâte îi va aduce la simţul realităţii.

Da, da, doamnelor şi domnilor colegi, sub regimul „S i n d i c a t u l u i" nu vom mai vedea profesori care, când sunt la putere, fac parte, *împotriva prevederilor precise ale legii*, din consiliile de bacalaureat, de unde, neorientaţi în materie, se dau în spectacolul publicului şi alimentează cronica hazlie a ziarelor... Sub regimul „Sindicatului" nu vom mai vedea profesori cumulând posturi politice cu ore de clasă pe care le fac între două trenuri... sau prin suplinitori necalificaţi dar... eftin plătiţi.

Sub regimul „Sindicatului" nu vom mai vedea...

Dar ce să mai înşirăm toate abuzurile şi nelegiuirile ce se petrec în dauna copiilor, a profesorilor, a părinţilor şi a culturii ţării, sub regimul indiferent al „A ociaţiei"?

Sindicatul având interes să ridice în forţa ţării prestigiul profesiunii,— va impune tuturor profesorilor, membri sau ne-membri ai săi, îndeplinirea deplină a datoriei, munca din tot sufletul şi cu toate puterile pentru şcoală şi cultură.


x A sosit *Untură de Peşte din Norvegia proaspătă*, recoltă nouă. La cerere preparăm *Emulsie de Untură de Peşte* cu *Glicerofosfate, iod, fer, fosfor* şi *Mercur*. **Toate cu gust plăcut şi uşor la luat**

Se recomandă cu succes în tratamentul *furunculozei, scrofulozei, rachitismului, limfatismului, a slăbiciunei generale, sifilis* ca *depurativ natural neîntrecut.*

Depozit Farmacia Dr. D. Beceanu Piaţa Halei Iaşi.

Abonaţi-vă la ziarul „OPINIA"

TUSĂ OBOSITOARE

**De vânzare**

o blană de vulpe rusească (misadă).

A se adresa la ziar sub „Blană-Misadă".

DOCTORUL
**R. DAMSKER**
str. Ghica-Vodă No. 44-46
consultă zilnic
MEDICINA INTERNA
SIFILIS şi
GENITO-URINARE
*Diatherme şi băi de lumină*
între orele 8-11 a.m. şi 3-7 p. m.

ASTA SEARA VINERI 24 NOEMBRIE
în Sala Teatrului SIDOLI
turneul celebrului regisor
MAX REINHARDT
Ansamblul compus din cunoscuții actori ai ecranului: d-nele Adrienne Gessner, Jugo List, Paula Weselly, Gissel Wurm Fritz Delius și d-nii Oskar Karlweiss, H. Thimig, etc.
vor juca superba comedie modernă
IST GERALDINE EIN ENGEL?
de Hans Jaray
noul Sacha Guitry al Europei.
Biletele la Casa teatrului Sidoli.

# PARTIDUL NAȚIONAL-ȚARANESC IN FAȚA ALEGERILOR

## Expunerea d-lui prof. N. Costăchescu la clubul local

Aseară a avut loc o ședință plenară a organizației n țional-țărăniste sub președinția d-lui prof. Costăchescu, fost ministru și președinte al Senatului.

Clubul gemea de lume și buna dispoziție se manifesta așa de zgomotos, parcă amintea zilele unei veniri la putere și nici decum plecare în opoziție.

D. Costăchescu a făcut un important expozeu politic, vorbind despre cauzele retragerii dela guvern, raporturile cu Coroana, noua șefie național-țărănistă și modul cum decurge campania electorală.

### Raporturile cu Coroana

Asupra atitudinei față de Coroană d-sa a declarat:

„Din fericire, pe noi, aproape nu ne-a preocupat trecerea în opoziție, cât modalitatea acestei treceri și semnificația ei. Trebue să spunem adevărul:

Ne-am retras dela guvern, pentrucă am simțit, la un moment dat, că asupra unor anumite soluțiuni la chestiunile de la ordinea zilei nu mai aveam încrederea Coroanei. Am mai spus'o. Nu vom guverna și crampona la putere, cât nu vom avea susținerea Coroanei.

Mulți au spus că partidul nostru cu atitudinea avută la guvern față de Coroana și-o va schimba imediat ce va trece în opoziție. Eu protestam și cu prilejul ultimei expuneri ce v'am făcut'o, spuneam că nu se poate ca un partid de guvernământ și partid serios, să aibă decât o singură atitudine, acea atitudine fermă care a caracterizat'o d. Mihalache la București. Atitudinea demnă de a vorbi Coroanei, loial, deschis și direct; a face comunicarea țării prin reprezentanța partidului adică șeful partidului. Oricare ar fi discuțiile, nicio dată nu s'ar putea interpune chestiuni personale în afacerile de stat.

### Despre alegeri

Mai departe d. Costăchescu arată că faptul că am avut alegeri în 1931, 1932 și acum în 1933 nu e bine nici din punct de vedere moral și nici material.

Material: In sărăcia de azi e nepotrivit să aruncăm 100 milioane în cheltueli de alegeri.

Moral: In vremuri de mari lipsuri nu-i bine să vânturăm și să învrăjbim această țară, acum când poate trebue mai multă liniște și mai multă atenție.

Și fatal se pune întrebarea unde vom ajunge.

Dar acum suntem în campanie electorală și alegerile trebuesc făcute.

### Omagiu pentru d. Vaida

Schimbarea guvernului a adus unora speranța că se vor produce dezbinări în sânul partidului și chiar o scindare între ardeleni. Dar partidul a ieșit consolidat și porpește cu hotărâre și încredere în lupta care se începe.

Știți că Vaida a demisionat și bine a făcut.

Nu putea face altfel. Oricare din noi ar fi făcut la fel.

D. Costăchescu elogiază apoi pe fostul șef al partidului, arătând că el a fost pus totdeauna la sacrificiu.

Vaida a fost pus la Budapesta să citească acea declarație care putea să-i aducă un glonț; și a făcut'o cu riscul vieții sale.

Când a fost să se semneze tratatul de pace și Banatul era în primejdie de a fi sacrificat iarăși pentru care alții se dădeau deoparte, Vaida a fost trimis și a adus în compensație recunoașterea Basarabiei. Iar ca răsplată a fost demis din guvern fără măcar a se aștepta întoarcerea sa în țară.

Astă iarnă Vaida a luat guvernul în moment critic pentru țară și pentru partid, căci nu se puteau face alegeri numai după șase luni. Vaida a făcut mari sacrificii materiale și morale, sacrificându-și familia și sănătatea pentruca să-și asume o grea răspundere.

## Șefia d-lui Mihalache

S'a crezut că demisia d-lui Vaida va duce la o destrămare a partidului. Din fericire realitatea e alta. Astăzi avem în fruntea partidului pe Mihalache (asistența aclamă pe noul șef), iar în spatele său în biurou, pe Maniu și Vaida, care-l ajută în conducere.

Alegerea lui Mihalache are o semnificare programatică, indicând evoluția ideilor și programului partidului către stânga; și totodată energie în acțiune și metode hotărâte:

*

Incheind, d. Costăchescu a făcut apel la partizani de a porni cu încredere în campania electorală fără a se lăsa îndimidați de amenințări.

S'au luat apoi diferite măsuri în vederea campaniei electorale. S'a hotărât reapariția ziarului „Mișcarea țărănească", pentru redactarea căruia s'a ales un comitet compus din d-nii Demostene Botez, Gh. Zane, Traian Ionașcu, Gh. Negrescu, Bejenaru, și Rolea, iar secretar d. L. Paul.

S'a format un biron electoral care va funcționa la clubul central în fiecare seară de la 6-8. Delegația permanentă va ține ședință Luni și Joi la orele 9 seara.

L. P.

Original sau imitațiune?

Unele firme încearcă să imite „NIVEA" sub denumiri asemănătoare precum și imitând culoarea albastră a ambalajelor noastre. Cereți numai

CREMA-NIVEA

originală și respingeți toate imitațiunile.

Numai CREMA „NIVEA" și ULEIUL „NIVEA" conțin „EUCERITĂ" înrudită pielei și recunoscută ca cea mai eficace pentru îngrijirea pielei, de aceia „NIVEA" nu se poate imita si nici înlocui.

Azi la Cinema ROXY — Un film al întregii umanități
Simfonia celor șase milioane cu IRENE DUNNE
eroina filmului „Dragostea ignorează legile" și Ricardo Cortez
programul începe cu ROMANȚA SENTIMENTALA Regia S. M. Eizenștein-Arhallelsky Muzica de
Pathe-Journal cu ultimile rctualități și Miky în Frigoli Detectiv
Intrarea generală lei 15 plus aviație. — Duminici dimineață același program numai 8 lei.

# O nuntă rabinică la Cernăuți

## în asistența a 15.000 oameni

Cernăuți 24. — Aseară, în „casa evreiască" din localitate, s'a oficiat căsătoria unui rabin din New-York cu fiica rabinului din N.dvorna. La această nuntă au venit oaspeți din diferite țări: rabini din Franța, Olanda, Belgia, America, Polonia, Lituania, etc., precum și din diverse orașe din România, ca rabinii Leifer din Satu-Mare, Maier Isakson din Roman, etc.

Nunta a fost celebrată după ritul ortodox. In fața „Casei Evreești" din piața Vasile Alecsandri s'a instalat un mare baldachin, subt care rabinii spuneau rugăciuni.

Un oficiant special venit din Polonia a executat cântecele tradiționale. Se adunase un public evaluat la aproape 15.000 oameni.

După nuntă, a avut loc masa în sala de festivități.

Bărbații stăteau separați de femei. Toată noaptea un cor special, acompaniat de o orchestră, a cântat arii evreești.

*

**Crimă la o nuntă.**—In comuna Mitocul Dragomirnici s'a celebrat ieri o nuntă. La un moment dat, s'a produs o ceartă între mirele Ludvig Haid și săteanul Schuster. Acesta din urmă a scos un cuțit și l-a înjunghiat pe mire, care a încetat din viață. Ucigașul a dispărut.

*

**A sărit din tren.**— Aseară a fost găsită în trenul Cernăuți-Adâncata țărancа Maria Lintec, care n'avea bilet. Temându-se de consecințe femeia a sărit din vagon în mersul trenului și s'a ales cu ambele picioare fracturate.

Ea a fost adusă la spitalul din Cernăuți.

Paul Blum

x Tusa și Răgușeala în bronchite gripale dispar repede cu Pastilele de Eucalipt Benzomentolate Dr. Rătianu aprobate de Consiliul Sanitar Superior. Indicate în toate afecțiunele pulmonare, laringite, astmă, desinfectează plămânii, ușurând respirația. Depozit Farmacia Dr. Rătianu Iași.

# BULETIN ELECTORAL

## Știri și întâmplări din cluburile locale

Pe ziua de ieri au mai trecut la duciști doi fruntași georgiști; d. D. Celibadache, fost prefect și părintele Sava Popovici din Lețcani, fost deputat.

Candidații de pe lista gogistă sunt d-nii I. Petrovici, I. Axinte, Titus Patriciu, părintele Vasilovski, Mircea Bârsan, I. Ciochină, Mihai Negruzzi pentru Cameră, iar pentru senat d-nii dr. Gratoschi, Omer Popovici și Tutoveanu.

D. Octavian Goga va veni la Iași și va vorbi la o întrunire. Se crede că d. Goga va da la Iași ample precizări în cele ce privește programul său.

*

Național-țărăniștii s'au întrunit aseară și au luat dispoziționea de a organiza mai multe întruniri pe sectoare.

Intâia întrunire mai mare va avea loc Dumineă în sectorul Mitropoliei, de sub președinția d-lui Colcea.

*

Incă una din întâmplările alegerilor precedente:

Un grup de național-țărăniști sosise la Coarnele Caprei. Era vara și o căldură tropicală. Vorbea d. Rang, care cumplit însetat, ceruse unui sătean puțină apă. Săteanul aduse o cofă plină și o așeză pe masă.

D. Rang încercă să ridice cofa, dar nu fu chip. Așa că însetat a trebuit să termine discursul.

D. Petrovanu, fostul prefect de județ, care urma să-și reiele catedra la școala normală „Vasile Lupu", a cerut și obținut un concediu de odihnă pe timp de o lună.

*

In localul Ateneului Popular Evreiesc din str. Crucei, va avea loc Sâmbătă ora 3 p. m. o mare întrunire a sectorului liberal Nicolina de sub președinția d-lui Matache Georgescu.

Vor lua cuvântul fruntașii clubului guvernamental.

DAN

# Un comerciant ieșan a părăsit țara

## după ce a păgubit o fabrică din Bacău

Fabrica de postav Isvoranu din Bacău a introdus o reclamațiune la parchetul local împotriva comerciantului de manufactură Șmil Goldștein din str. Nicolina.

Acest negustor a comandat la fabrica băcăuană o cantitate de mărfuri ce însuma valoarea de 95.000 lei și a fost sezisat prin mai multe intervenții ale fabricii să-și achite datoria. D. Goldștein însă amână mereu plata.

Acum câteva zile a sosit în localitate un reprezentant al fabricei Isvoranu, care însă a constatat că comerciantul respectiv a dispărut din localitate. Din informațiile ulterioare căpătate de poliție, rezultă că negustorul a părăsit Iașul împreună cu familia plecând în Palestina.

Revizuirea orfanilor infirmi

Toți orfanii de războiu infirmi din orașul Iași sunt rugați a se prezenta la Cercul de Recrutare Iași până la data de 27 Ncembre, urmând a fi trimiși Minist. Ap. Nat. Dir. Vl. Sanitară Umană, pentru revizuire și a li se acorda drepturile de pensie prevăcute de Legea Pensiilor. Acei zari nu se vor prezenta până a acea dată, vor pierde drepturile.

# ȘEDINȚA DE ASEARA

## a consiliului Camerei de Comerț

Consiliul Camerei de Comerț a ținut aseară ședință sub președinția d-lui N. Gheorghiade.

Consilierii au păstrat un minut de tăcere în memoria decedaților Pogor și Wexler, comercianți ridicați prin muncă și care au trecut prematur din viață.

### Expozeul președintelui

D. *N. Gheorghiade* a recapitulat apoi evenimentele care au survenit dela ultima ședință.

D-sa spune mai întâi, că comitetul de direcție a intentat acțiune „Sfatului Negustoresc" și tipografiei „N. V. Ștefănlu" care au contractat cu Camera de Comerț pe preț prea eftin. Arată, că s'a decis tinerea unui „Târg eftin" între 10 Decembrie și 10 Ianuarie, ceeace va aduce o înviorare în viața economică a rașului. Arată cum au decurs la București ședințele adunării generale a Uniunei Camerelor de Comerț.

In încheere, d. N. Gheorghiade a mai spus că punctul d-sale de vedere privitor la contingentare a fost însușit de Uniune,—care, a luat în considerare și un referat al d-sale privind redresarea creditului.

D-nii *Em. Marcovici* și *Iacob Iosef*, care deasemeni au luat parte la ședințele ținute la București, au complectat cele spuse de d. N. Gheorghiade.

Dr. *I. Mendelson* și-a exprimat satisfacția de modul în care a fost reprezentat Iașul și a cerut conducătorilor Camerii de Comerț să continue a-și face datoria și în viitor.

*

D-l *Georges Chiuca* a declarat că n'a venit în consiliu ca opozant. Va fi alături de acela care luptă pentru îmbunătățirea soartei comercianților ieșeni.

D-l *L. Aronovici*, ocupându-se de cazul d-nei Ștefănlu, a spus că tipografia nu trebuie evacuată.

D. *N. Gheorghiade* răspunzând, crede că instituția pe care o conduce trebuie lăsată să se intereseze de averea pe care o posedă, administrând-o bine.

Până la vreme, cât s'au făcut economii, nu se pot face concesii unor persoane de pe urma cărora să profite alții.

D. *M. I. Moscovici* a propus crearea unei pensii pentru văduva Ștefănlu, azi în situația grea. Astfel se va cinsti și memoria defunctului președinte.

Se numește o comisie care să refere asupra situației d-nei N. V. Ștefănlu.

D-nii Komarofschi-Iași și Bobalan-Vaslui sunt numiți membri corespondenți.

*

Orarul și repauzul duminical au stârnit discuții interesante.

O comisie va alcătui un referat și un memoriu. S'a mai discutat și chestiunea târgului eftin, hotărându-se începerea propagandei.

La ora 1 noaptea ședința a luat sfârșit

REX

# O lămurire

## în cazul prof G. Pascu

Primim:

Domnule Director,

Informația din „Opinia" de ieri, privitoare la cazul D-lui G. Pascu, este eronată (și sânt sigur că nu din cauza D-Voastre). N'a susținut nimeni că Senatul universitar n'are dreptul și datoria să discute chestia suspendării unui profesor, mai ales când este solicitat de cel direct interesat.

S'a afirmat numai că, întrucât suspendarea a hotărît-o Ministerul Instrucțiunii, fără a întreba Senatul universitar, D. Pascu ar avea mai multe șanse să obție anularea suspendării, pe care o consideră ilegală, dacă s'ar adresa justiției și împotriva Ministerului (nu Senatului universitar și contra rectorului).

Dovadă că nimeni n'a vorbit așa cum se spune în informația D-voastră, este faptul că hotărârea de a se interveni la Minister pentru trimeterea dosarului, care va fi apoi studiat de doi profesori specialiști, s'a luat în unanimitate.

Pot să mai adaug, în ce mă privește, că am participat prea puțin la discuția acestui caz.

Cu mulțămiri și salutări distinse

Iorgu Iordan

Iași, 24 Noembrie 1933

# INTRUNIRE LIBERALA

## în str. C. Negri

O populată întrunire liberală s'a ținut aseară în str. Costache Negri 86, la sediul sectorului de sub președinția d-lui Const. Marcopol.

Au ținut cuvântări d-nii av. I. Popovici, av. Cătuneanu, av. Matache Georgescu, Leiwandt, Froimovici, M. Reischer și șeful sectorului d. Const. Marcopol.

Alegătorii evrei au fost sfătuiți să urmeze cu încredere partidul liberal, care va stârpi mișcările extremiste.

S'a făcut o caldă manifestație de simpatie pentru d-nii ministru Victor Iamandi și Osvald Racovițză.

# INFORMAȚIUNI

x Dela ministerul instrucțiunii se anunță că vor fi revizuite toate numirile, transferările și detașările din învățământul primar, secundar și profesional. Lucrările de revizuire vor fi terminate până la 15 Ianuar 1934.

x *Epitropii Sf. Spiridon, d-nii dr. V. Râscanu, col. Dumbravă și Negrescu, au hotărât să demisioneze pe ziua de 1 Decembrie.*

x Lângă satul Culiceni (Dorohoi), a fost găsit cadavrul locuitorului Mihalache Marcu din com. Buda. Se fac cercetări pentru a se stabili dacă-i vorba de o crimă sau de o sinucidere.

x Eforia Sfț. Spiridon a autentificat ieri la Tribunalul ieșan mai multe acte de vânzare de parcele la Stânicul Moldovei.

x *Paza bună trece primejdia rea!* Controlați-vă sănătatea! Faceți-vă analize urinei care pentru medic reprezintă oglinda sănătății D-voastre. Instrucțiuni și vase speciale la laboratorul Farmaciei Dr. Beceanu, Piața Halei Iași.

La Cartea Românească
Str. Lăpușneanu
S'A DESCHIS
Expoziția de pictură
A. PANCIU

Cinema SIDOLI
prezintă astăzi
Cel mai bun program din toată stagiunea
Carne din carnea mea
filmul care se reprezintă de 6 luni la Londra și Paris al cărui roman celebru a fost publicat în ziarul Dimineața luni dearândul. In rolul mămei aparea tragediana
DPRY PETERSEN
Apoi hilarianta
Comedie franceză
Theodore & Comp.
cu marele tenor parisian
Raimu și Albert Prjean
Complectare:
Jurnal SONOR PARAMOUNT

# Mica Publicitate

DAU copil de suflet, băețel de 9 luni, complect sănătos. A se adresa la d. Leibovici str. Păcurari 43, pentru Maria Rabac.

PERDUT pe strada Alexandri, un *notes* conținând diferite acte. Găsitorul este rugat a-l trimite d-lui I. Abovici str. Palat No. 34 contra unei frumoase recompense.

PERDUT buletinul biroului de populație Iași, cu nr. 16116 | 1921. Il declar nul și fără valoare în mâinele oricui s'ar afla.

IACOB THEODOR
Str. Alistar 2

DE INCHIRIAT un apartament compus 3 camere marbucătărie, vitraj, apă, instalație electrică, având curte și intrare separată, în stradela Sărăriei 7, lângă tramvai. A se adresa preot M. Ionescu, Albinet 44.

STICLARIA HIRSCHENSOHN, Panu 39 vinde mărfurile cu mare reducere de rețuri.

DE INCHIRIAT una cameră mobilată sau nemobilată cu intrare separată în stradela Albă nr. 2.

OCHELARI fini și eftini se cumpără la Maiman strada Mare 22.

TESTA MIGRENE VINDECĂ NEVRALGII
Cereți în farmacii și droguerii

# ULTIMA ORĂ

## Camera franceză

### a răsturnat cabinetul Sarraut

Paris 24.—Camera a făcut o largă discuţie asupra art. 6 bis din proectul

ALBERT SARRAUT

financiar. Dezbaterile s'au prelungit toată noaptea.

Astăzi în zorii zilei, un deputat a propus un amendament în sensul ca salariile până la 12.000 franci anual să fie scutite de reduceri.

Guvernul a cerut respingerea amendamentului şi a pus chestia de încredere.

Camera şi-a exprimat neîncrederea în guvern cu 321 voturi, contra 247.

*

Imediat d. Albert Sarraut s'a dus la Elizeu şi a depus demisia guvernului în mâinile preşedintele republicei.

In cursul dimineţii, preşedintele Lebrun începe consultaţiile politice.

## Extraordinară sinucidere

### a unei doamne din elita americană

New-York 24. — La Jaksonville în Florida s'a produs ieri o sinucidere fantastică.

E vorba de d-na Luiza Stanton, foarte bine cunoscută şi apreciată în cercurile înalte americane.

Soţul d-nei Stanton murise de puţin timp. Poate din acest motiv, sau din altele, Luiza Stanton a decis să se sinucidă şi a recurs la un procedeu cu totul original.

A luat un avion şi a pornit peste Atlantic, conducându-l singură. A zburat până ce s'a terminat benzina şi avionul s'a prăbuşit în ocean.

D-na Stanton a avut grijă să lase un cek prin care Societatea de aviaţie respectivă este despăgubită pentru avionul pierdut.

Această sinucidere produce senzaţie enormă în rândurile aristrocraţiei aflate la plajele din Florida.

## Inalte personalităţi sovietice

### au murit în catastrofa avionului K. 7.

Moscova 24.—Din Harkow se anunţa că în accidentul avionului K. 7. au murit: excelentul pilot Jijerkişev, inginerul Senokif inspector şef al aviaţiei, inginer Lipp inspectorul aviaţiei civile, 3 controlori şefi şi câţiva tehnicieni, — în total 14 persoane.

S'a dat ordin a se face o anchetă severă.

*

K. 7 era cel mai mare avion al Rusiei şi construcţia lui fusese terminat abea de o săptămână. Avea 6 motoare şi 125 locuri pentru pasageri, care se puteau transforma în 60 paturi.

Pe aripele avionului erau amenajate esplanade pentru plimbarea pasagerilor.

Acest avion uriaş trebuia să zboare în fruntea escadrei care va vizita Franţa. Pierderea lui K. 7 este foarte dureroasă pentru Rusia.

## Guvernul a propus d-lui Iorga

### cartel electoral

Bucureşti 24.—Singurul cartel electoral pe care-l tratează guvernul, este cu partidul d-lui N. Iorga.

S'a făcut o propunere d-lui Iorga la Vălenii de Munte şi d-sa a venit ieri în Capitală unde a avut o consfătuire cu fruntaşii politici.

Probabil astăzi d. Iorga va da răspunsul.

*

După cum am anunţat, partidul evreesc merge singur în alegeri.

Deasemenea merge singur şi partidul social-democrat.

*

La Dolj, pentru alegerea de Senat, georgiştii cu gogiştii, argetoianiştii şi lupiştii au făcut bloc împotriva guvernului, susţinând o listă comună.

*

D. Al. Vaida a avut ieri la Braşov o consfătuire cu d-nii Mirto şi Tilea.

## PREGATIREA REDUCERII

### IMPOZITELOR

*Bucureşti 24.—D. Dinu Brătianu ministrul de finanţe, examinează chestiunea reducerii unor impozite, pentru uşurarea contribuabililor.*

*Se va modifica şi legea evaziunii fiscale, suprimându-se capitolul denunţurilor.*

*Astăzi va fi prezentat Regelui, spre semnare, decretul prin care moratorul prevăzut în legea de Conversiune, se prelungeşte până la 1 Mart 1934.*

## Conducerea primăriei

### sub regimul de anchetă

Dimineaţă la ora 7 noii giranţi ai Primăriei au fost prezenţi la datorie.

Dl. Vasiliu-Voina a ocupat locul d-lui P. Bogdan, fostul primar; d. Em. Ceicovschi, a preluat atribuţiile d-lor Horga, Colcea şi Jelea; iar d. T. Zipa s'a instalat la biuroul d-lui N. Georgescu.

Prima dispoziţie a d-lui Voina a fost: încetarea oricărei plăţi. A urmat chemarea şefilor de servicii cărora li s'au dat ordine, în interesul serviciului.

Incă în cursul zilei se va întocmi un tablou cu situaţia diurniştilor.

Luni, d. inspector g-ral ad-tiv Al. Ştefănescu va începe ancheta ordonată de minister.

Ancheta va dura probabil opt zile,—după care va veni dizolvarea consiliului comunal şi instalarea comisiei interimare în cap cu d. Racoviţă.

*p. grancea*

## Anglia ia măsuri

### contra politicei americane

Londra 24. — „Evening Standard" anunţă că guvernul englez va lua măsuri energice de apărare împotriva politicei valutare a preşedintelui Roosevelt.

In primul rând se vor pune restricţii la importul mărfurilor americane.

*

„Daily Telegraph" află că guvernul englez e satisfăcut de amânarea conferinţei de dezarmare.

Insă Anglia nu va abandona conferinţa dezarmării şi nici Liga Naţiunilor.

## GOERING

### grav bolnav

Berlin 24.—D. Goering, primul-ministru al Prusiei este grav bolnav.

Cancelarul Hitler a făcut ieri o vizită bolnavului.

## Victime electorale

Târgovişte 24. — Săteanul Marin Cristea, grav maltratat în încăerarea politică din com. Viişoara (Dâmboviţa), a încetat din viaţă.

Fiul său, Gr. Cristea, se află în agonie.

## Arestarea — unor complici

### ai lui Brandabura

Bucureşti 24. — Poliţia a arestat ieri pe banditţi Ludovic Sturtzer şi I. Vasilescu, complici ai lui Brandabura.

Ei au furat mărfuri de milioane, dela magazine principale din Bucureşti.

## Contele Bethlen

### cere revizuirea tratatelor

Londra 24. — Contele Şt. Bethlen a ţinut o conferinţă la universitatea din Cambridge pronunţându-se pentru revizuirea tratatelor.

Totodată a cerut drept de autodeterminare pentru minoritatea maghiară din ţările vecine cu Ungaria.

Contele Bethlem a afirmat că în Ungaria nu-i vorba acuma de o restaurare monarhică.

x **Mort din mizerie.**—Intr'o casă părăsită din str. Raiului 4, a fost găsit mort un bătrân cerşetor din acel cartier anume Gh. Leiter.

In ultimul timp el ajunsese muritor de foame şi s'a stins de mizerie.

x In str. Anastasie Panu, vagonul 29 Socola s'a ciocnit cu cotiugarul locuitorului Ştefan Harabagiu din com. Tomeşti (Iaşi), sfărâmându-l.

x Fostul primar al comunei P. Iloaei, d. I. Tudose şi fostul consilier Gr. Stoica, s'au plâns Parchetului că sunt mereu urmăriţi de şeful de secţie I. Ursache şi de notarul Ion Lafescu, pentru a-i aresta.

## INFORMAŢIUNI

x **La Fraţii Pogor, numai bunătăţi şi eftinătate.**

x **ANCHETĂ LA TEATRUL NAŢIONAL. — Poetul Gh. Topîrceanu, inspector g-ral al artelor a primit ieri o adresă din partea Direcţiei g-rale a teatrelor, de a face o anchetă la Teatrul Naţional din Iaşi.**

**Conformându-se, d. Gh. Topîrceanu s'a prezentat ieri după amează la teatru unde a rămas până după ora 11 noaptea, cerând lămuriri d-lui Const. Hnidei, actorul instituţiei şi ascultând câţiva actori.**

**Dl Ionel Teodoreanu a plecat aseară la Bucureşti.**

x *La administraţia financiară din localitate, a venit azi dimineaţă o dispoziţie din partea ministerului de finanţe, în care se arată că se poate face plata impozitelor şi prin compensarea cu datorii cuvenite dela stat. Astfel marele număr de pensionari ce au de încasat restanţe de pensii pe 1932, nu vor mai primi bonuri de impozite, ci vor arăta numai carnetul de pensii cu restanţele ce li se cuvin, administraţia financiară urmând a le scădea din impozitele datorate.*

x Astăzi la ora 6 jum. se întruneşte în localul clubului liberal din Piaţa Unirei, Delegaţia permanentă a organizaţiei liberale din localitate.

Şedinţa va fi prezidată de d. Osvald Racoviţă, care va face comunicări importante.

x **Trupa vieneză.** —Astă-seară are loc la „Sidoli" spectacolul ansamblului Reinhardt din Viena.

Se joacă „Ist Geraldine ein Engel ?",—piesă la care alaltăieri seara la Bucureşti, a asistat şi M. S. Regele Carol cu M. S. Regina Maria.

In antract, suveranul a decorat pe artista Paula Wessely, excelenta parteneră a lui Oskar Karlweis şi H. Timig.

x Georgiştii au inaugurat eri campania electorală în oraş, ţinând două întruniri în cartierul Tataraşi unde au vorbit fruntaşii rămaşi în organizaţia ieşană în cap cu d. av. C. Toma.

x **D. N. Lozbă, a fost numit postul de director al şcolii primare din Grajduri, în locul d-lui C. Trifan.**

x **D. T. C. Cumpătă a fost** reintegrat în postul de director al şcolii primare din Ştefăneşti.

x D. Dimitriu Gheorghiu a fost numit inspector şcolar al învăţământului primar din Iaşi.

x Pentru oraşul Bacău s'au făcut următoarele numiri la inspectoratul primar: d. Gh. Spiridonescu, inspector; d-nii Vasile Ion, Gh. Moţet, I. Mitrea şi Petre Dima au fost numiţi sub-revizori şcolari.

x Şedinţa comitetului restrâns pentru „Caravana Milosteniei", ce urma să aibă loc astăzi după amează la primărie, se amână pentru o dată ce se va anunţa ulterior.

x **Crema Miraculoasă** distruge petele de pe obraz, albeşte şi catifelează pielea, dându-i o fineţă deosebită şi un parfum delicios. Depozit Farmacia Dr. Rătianu, str. Cuza Vodă 48. Se trimite contra ramburs ori unde s'ar cere.

## Viza livretelor militare

*Cercul de Recrutare Iaşi* aduce la cunoştinţa generală că viza anuală a livretelor Md. I (grade inferioare) a început la Cercul de Recrutare pe ziua de 1 Noembrie 1933.

La C. R. Iaşi oameni vor viza după cum arată mai jos: 1917—19-20 Nembrie, 1918—21-22, 1919—23-24, 1920—25-26, 1921—27-28, 1922 29-30, 1923—1-2-3 Decembrie. 1924—4-5-6, 1925 — 7-8-9, 1926—10-11-12, 1927—13-14, 15, 1928—16-17-18, 1929—19-20-21, 1930—22-23-28, 29 şi 30 Decembrie dispensaţii medicali şi susţinătorii de familii ctg. 1931.

### INŞTIINŢARE

Secţia Hala-Smârdan a partidului naţional-liberal primeşte înscrieri la sediul secţiei din strada Sf. Lazăr-Plevna.

### Ştiri poliţieneşti

## Furt prin spargere

### în str. Vasile Lupu

In cursul nopţii răufăcători au spart uşile din faţă ale prăvăliei d-lui D. Cocionră din str. Vasile Lupu 78, furând din interior articole de băcănie şi produse C. A. M. în valoare de peste 20.000 lei.

Se fac cercetări.

**Evadează nebunii.** — In str. I. C. Brătianu a fost găsit alienatul Const. Ungureanu, evadat dela ospiciul Socola.

— In str. Ţuţora a fost deasemenea gasit astă noapte un pensionar dela Socola, surdo-mut. Ambii au fost retrimişi în spital.

**Furturi.**—Câte un furt de băuturi spirtoase s'a înregistrat la d-nii M. Perlitz din str. Socola 53 şi Oişie Gük-man din str. Socola 170.

— In legătură cu furtul de 12.000 lei săvârşit la d. H. Chesler din str. Pomir 9, a fost arestară femeia Paraschiva Rudic din Soroca, care se află în cercetarea biuroului judiciar.

— D-lui Neg. Danvari din str. Ţuţora 30 i s'a sustras din buzunar suma de 1000 lei.

**Diverse.**— Un început de incendiu s'a declarat la locuinţa d-lui av. Gaube din str. Ştefan cel Mare 36.

*Rep.*

## Chestia icoanei Sf. Mina

### Respingerea recursului Mitropoliei

Eri 23 Noembre a. c. Consistoriul central bisericesc de pe lângă Sf. Patriarhie, a judecat recursul declarat de I. P. S. S. Mitropolitul Pimen împotriva hotărârii de achitare a preotului C. Vuiescu, parohul bisericii Sf. Andrei din Iaşi, dată de Consistoriul Apelativ de pe lângă Mitropolia Moldovei.

Din partea Mitropoliei, ca delegaţi să susţină recursul s'au prezentat preoţii C. Bogdan şi I. Mitescu, de pe lângă biserica Sf. Nicolae Domnesc din Iaşi. Consistoriul central a găsit, că instanţele bisericeşti nu se puteau pronunţa asupra proprietăţii icoanei Sf. Mina, iar preotul Vuiescu a fost achitat legal.

In consecinţă, instanţa de recurs a respins recursul, ca nefondat.

In felul acesta, nu mai este deschisă nici o cale de atac la instanţele bisericeşti, iar preotul C. Vuiescu va trebui să fie reintegrat în toate drepturile sale.

*Rep.*

## AGRESIUNEA VIOLENTA

### DIN NICOLINA

O gravă încăerare cu urmări sângeroase s'a înregistrat eri după amiază în cartierul Nicolina.

Intre familiile Costărnache şi Costăchescu din Şos. Nicolina, exista de mult timp o duşmănie. Eri s'a iscat o nouă neînţelegere care a degenerat în bataie.

In toiul încăerărei tinerii Dinu şi Anton Costăchescu au lovit cu o bărdiţă la faţă pe D-ra Adela Costărnachi şi pe fraţii săi Mihai şi Petru. Victimele au fost însângerate.

Agresorii au fost înaintaţi la comisia II-a, care face cercetări.

— D. Zaharia Ianculovici proprietarul unei cârciumi din str. Palat 44, a înaintat la circ. IV-a, pe individul Gh. Comuz din str. Ţuţora 78, pentru că la ameninţat cu moartea.

REP.

**Dr. Sebastian Pineles**
Medic de Spital
BOLI de COPII şi SUGACI
**S'A MUTAT**
**în str. Cuza Vodă No. 20**
(vis-a vis de Maternitate)

Quadrat Riga

## NOUII COMANDANŢI

### ai corpurilor I şi II de armată

*Bucureşti 24,—Se ştie că prin numirea d-lui gen. Uică în fruntea ministerului armatei, a rămas vacant postul de comandant al Corpului II A Bucureşti.*

*Azi dimineaţă Suveranul a semnat decretul prin care d. general Mihai Ionescu, fostul director al căilor ferate, este numit comandant al corpului II de Armată. Instalarea s'a făcut azi la prânz.*

*D. General Lăzărescu a fost numit comandant al corpului 1 Armată.*

## După demisia guvernului francez

### E vorba de un cabinet Chautemps

Paris 24. — D. Sarraut a declarat ziariştilor: „Plec cu conştiinţa împăcată. Dacă nu aşi fi fost răsturnat acum, s'ar fi produs un alt incident cu acelaş rezultat".

Preşedintele republicei a început azi dimineaţă consultările, primind în audienţă pe preşedinţii Corpurilor legiuitoare.

Se afirmă că ce'e mai multe şanse pentru formarea noului cabinet le are d. Chautemps.

Furare, pulovere, veste de lână. Ultimele noutăţi au sosit la „Eduard"

CEREŢI RENUMITA MARCA
**Meteor-Riga** galoşi şi şoşoni

**Voiajuri spre Palestina cu preţuri reduse**

Turiştii cari vor pleca în grupuri spre Palestina pot beneficia de preţuri reduse, cu vapoarele Serviciului Maritim Român (S. M. R.) se face şi formalităţile necesare pentru paşapoarte, vize, etc.

PLECARILE APROPIATE

Vaporul „Dacia" cu plecare din Constanţa 20 Noembrie
Vaporul „Ardeal" cu plecare din Constanţa 24 Noembrie
Vaporul „Dacia" cu plecare din Constanţa 4 Decembrie
Vaporul „Dobrogea" plecare din Constanţa 8 Decembrie
Vaporul „Dacia" cu plecare din Constanţa 18 Decembrie

Informaţiuni şi prospecte
**Serviciul Maritim Român s. m. r.**
Agenţie de plasare a biletelor
*Iaşi str. Lăpuşneanu No. 37*
Bilete internaţionale şi vize de paşapoarte

Farmacia şi Laboratorul de Chimie
**Fraţii dr. Konya s-sor dr. Grozea Iaşi**
Recomandă următoarele produse, cu renume stabilit după practică îndelungată:
**Vinul Tonic nutritiv** reconstituant în orice surmenaj anemie, debilitate, convalescenţă lipsă de poftă de mâncare etc.
**Sudex** remediu excelent contra abondenţei sudoarei şi mirosului urât al acesteia.
**Depurativul Salparil** cel mai bun purificator al sângelui stricat, se face cură lunară.
Preparatele farmaciei sunt premiate în ţară şi străinătate cu „hors concurs" medalie de aur.

## Informaţiuni

x **Vinul vechi cu 20 lei litrul, de la Fraţii Pogor, este delicios!**

x „Kaweco", mondiala fabrică de stilouri, anunţă că depozitul general pentru Iaşi e la Cartea Românească, unde a sosit un transport foarte important.

x Jucării frumoase şi eftine pentru copii găsiţi la magazinul „Cuibul Păsărilor".

x *Doctorul Ghideon Bierer specialist în chirurgie ortopedică şi ortopedie, fost timp îndelung şi operator la clinica Prof. Lorenz (Viena), medic şef al spitalului de tuberculoasă osoasă, soseşte la Iaşi şi primeşte numai câteva zile bolnavi ortopedici: schilodiri înăscute şi contractate, strâmbări ale coloanei vertebrale şi ale extremităţilor, paralizii, boli de oase şi de încheeturi. inflamaţiuni tuberculoză, urmări de accidente. Efectuarea bandaje, corsete aparate, D-sa primeşte bolnavi în zilele de 25, 26, 27, 28 Nov. în cabinetul d-lui Dr. Adolf Underländler strada Vasile Stroescu 16.*

x Sâmbată 2 Decembrie c. apare în format mărit Nr. 2 din „CUVANTUL MUNCITORESC" cu un material variat şi anchete din ateliere şi magazine.

x Tragerea premiilor ziarului „Opinia" va avea loc Duminică 26 Noemvrie ora 11 dimineaţa în sala Trianon

x *Oficiul de Radio* in str. Lăpuşneanu No. 37 (biuroul Colecturei Gh. Stănoiu) efectuiază încasările pentru abonamentele de Radio, scoţând prompt şi autorizaţiile necesare pentru noile instalaţii, Deoarece zilele acestea începe controlul, este în interesul tuturor posesorilor de Radio—de a avea taxa achitată.

DOCTOR
**D. Brănişteanu**
Asistent Universitar
—Medic de Spital—
**Boli interne**
**(Routgen diagnostic**
Consult: 2-5 şi după rendez-vous, Str. V. Conta 1

DOCTOR
**Corneliu Stoian**
Genito-urinare, sifilis, venerice
Consultaţii 4—7
strada I. C. Brătianu 58

DOCTOR
**A. DASCAL**
BOLI INTERNE, VENERICE, SIFILIS, DIATERMIE
Consultaţii şi tratamente
între 7 jum.—10 a. m. şi 2—9 seara
Iaşi str. Cuza Vodă 42
(vis-a-vis de Camera de Comerţ)
In aceiaş casă cu
D-na F. Friedman-Dascăl
Destistă. Cons. 10-12 şi 3-7

ANUL XXX No. 7981

2 (doi) lei exemplarul

DUMINICA 26 NOEMBRIE 1933

ABONAMENTE
Lei 600 . . . . . pe un an
„ 300 . . . . . „ 6 luni
„ 150 . . . . . „ 3 „

ATELIERELE TIPOGRAFICE
IAȘI. — STR. LĂPUȘNEANU 37

# OPINIA

ZIAR POLITIC COTIDIAN

PREMII GRATUITE
BON No. 6
OPINIA

IDEI ȘI FAPTE

## După suspendarea PRIMARULUI

Când un primar și ajutorii săi sunt într'o bună zi suspendați din demnitățile pe care le-au ocupat la municipiu, — faptul nu e de natură să surprindă pe nimeni. Fiind că toată lumea își dă prea bine seamă că așa e obiceiul pământului; că astfel procedează toate guvernele noui.

Că guvernul național-țărănesc a „tolerat" timp de nouă luni pe d. O. Racoviță, deși putea foarte ușor să-l suspende în 24 de ore, probabil că au existat pe atunci anumite socoteli; așa precum tot anumite socoteli au dictat actualului guvern suspendarea d-lui Bogdan.

D. Bogdan și ajutorii săi, dacă n'au înfăptuit minuni la primăria Iașului, dacă nu lasă în urma lor o operă editară de seamă, și-au făcut totuși datoria, pe cât le-a fost omenește posibil; pe cât au îngăduit împrejurările neprielnice.

Au fost niște gospodari, modești ce-i drept, fără perspective largi, fără realizări îndrăznețe — nici mai buni, nici mai răi decât alții. Dacă n'au făcut prea mult bine ieșenilor, n'au făcut în schimb nimănui nici un rău.

In ce privește noua conducere a municipiului, e prematur să se insiste asupra îndatoririlor acesteia, dat fiind caracterul ei de provizorat.

D. Vasiliu-Voina își va exercita în mod conștiincios datoria de primar-interimar, până la numirea d-lui Osvald Racoviță, căreia îi va reveni sarcina de a inaugura o eră nouă în gospodăria bietului nostru târg.

I. L. BASARABEANU

## Criza politică în Franța

D. Sarraut vorbind în Camera franceză, care i-a dat un vot de blam.

In prezent continuă consultările politice la Paris și se crede că se va forma un guvern Chautemps.

## Impozit în Italia
### pe femeile fără copii

Se cunoaște propaganda pe care o desfășoară Mussolini pentru sporirea natalității în Italia. Acum ziarele din Roma anunță un nou proect al Ducelui în acelaș scop.

E vorba de un impozit ce se va aplica femeilor fără copii, începînd dela vîrsta de 35 ani. Pentru a fi scutite de acest impozit, femeile căsătorite vor trebui să prezinte certificate medicale că sînt incapabile de a face copii.

Femeile nemăritate, tot dela vîrstă de 35 ani, vor plăti impozitul pentru celibatari, ca și bărbații. Astfel Mussolini speră să sporească mult cifra populației italiene.

## Hitleriștii cer femeilor
### să nu facă politică

La Berlin a avut loc o mare întrunire convocată de partidul hitlerist. Oratorii au arătat că femeile, de cînd se ocupă cu politica, își neglijează căminul conjugal. S'a cerut femeilor să nu mai facă politică și singura lor preocupare să fie gospodăria.

Interesant este că și multe femei au luat cuvântul la această întrunire și au vorbit în acelaș sens. S'a decis să se continue prapaganda în această direcție și să se organizeze întruniri în alte orașe din Germania.

In pag. 4-a Ultima Oră

## Zîmbetul zilei

*redactat de* **I. Berg**

### Cum se prezintă situația
#### în cluburile politice

— Tratative, discuții și conflicte —

Depunerea candidaturilor la Iași, după cum dealtfel era de prevăzut, a provocat discuții și dificultăți în toate cluburile. Vom menționa câteva aspecte mai sugestive.

**La liberali**

La liberali, d. Iancu Zippa a declarat că nu poate candida la Senat, fiindcă lista e prea mică. D-sa trebuie să candideze la Cameră, fiindcă e o listă mai mare și deci poate *încăpea* mai bine.

Faptul a provocat panică printre pretendenți, întrucât toți își dădeau seamă că dacă intră conu Iancu Zippa, nu mai încape nimeni altul.

S'au produs discuții, pertractări, tratative și toți s'au convins că d. Zippa se lasă foarte... *greu!*

Probabil însă că până în cele din urmă, cei opt candidați dela Cameră îl vor putea... ridica pe conu Iancu Zippa!

In ce privește propaganda electorală, având în vedere că e nevoie de alergături în oraș și județ, vor fi utilizați mai ales f o ș t i i georgiști, fiindcă ei au dovedit că știu să... fugă!

La sfârșitul ședinței, și-a făcut apariția și d. dr. Frühling la clubul guvernamental.

— Prieteni, am venit cu tot entuziasmul.

Și cineva îi răspunse:

— Mai bine veniai cu tot sectorul!..

**In celelalte cluburi**

*La georgiști* nu e prea mare năvală. Asta din cauză că cei mai mulți clubiști nu vor opoziție, ci **o poziție!**

D. Gh. Brătianu este însă mulțumit că a desmințit o legendă: Toma e Credinciosul..

*

*La lupiști* s'a produs un scandal grozav, în momentul când d. Mihăiță Borcea a fost invitat să candideze la Senat. D-sa a protestat vehement, aruncând floarea dela butonieră.

In cele din urmă însă lucrurile s'au aplanat, întrucât toți s'au convins că d. Mihăiță Borcea nu poate intra decît în... *Camera* d-sale din str. Lăpușneanu.

*

*La averescani* cearta s'a iscat pe altă temă. Nimeni n'a vrut să accepte locul al optulea de pe lista pentru Cameră, căci averescanii nu sînt siguri că vor lua toată lista!...

Deaceia ultimul loc va fi „conservat" unuia dintre conservatori! Ca să-i învețe minte să mai facă și altădată cartelurI electorale...

## DIN TOATA LUMEA

**Clubul X.** — Un curios club, cum numai americanii pot face, s'a înființat zilele trecute la New-York. Noua ligă numără până în prezent 103 membri și poartă titlul: „Clubul X". Această denumire e justificată de felul cum activează liga.

In fiecare seară membrii se adună la sediul grupării. Nimeni nu știe ce va face în acea seară, dar fiecare este obligat să formuleze o propunere, pe care o scrie pe un bilet. Toate biletele sunt puse într'un coș și apoi se scoate unul. Propunerea indicată pe hîrtie trebuie acceptată de toți.

Astfel, într'una din serile trecute, cineva a propus să se organizeze un chef cu muzică și dans pe acoperișul unui „zgîrie-nori". Membrii clubului s'au supus și petrecerea a avut loc la... 63 metri înălțime.

Intr'adevăr, gust de americani!...

*

**Haine duble.** — La congresul croitorilor, care a avut loc acum cîteva zile la Londra, s'a lansat o nouă modă și pentru bărbați. E vorba de așa numitele „haine duble".

Costumul este lucrat dintr'o stofă cu două fețe. Pe o parte postavul e, de pildă, de culoare neagră, iar pe cealaltă parte e de culoare gris. In timpul zilei, la lucru, persoana poartă haina pe fața cea gris, iar seara, la un spectacol, întoarce costumul și are o haină neagră. Acest gen de costum se poate confecționa și după modele diferite, așa încît dă impresia că e vorba de două rînduri de haine cu totul deosebite.

In vremurile actuale de criză, „haina dublă" e într'adevăr o invenție utilă și deaceia este de prevăzut că moda se va răspîndi pretutindeni...

*

**Campionul rămășagurilor.** — Negustorul Adam Hubertson din Cincinati (Statele Unite) este supranumit „campionul rămășagurilor". Și pe drep cuvînt, merită acest titlu.

După o statistică precisă, Hubertson a pus în decurs de zece ani nu mai puțin decît 6.310 pariuri, căci pentru orice chestiune respectivul angajează rămășaguri.

Interesant este însă că americanul a cîștigat 5.109 prinsori, adecă marea majoritate. Suma realizată astfel se ridică la aproape 10 mil dolari, adecă un milion și jumătate lei.

Iată deci un nou mijloc de afaceri rentabile, mai ales astăzi cînd negoțul nu prea merge...

*

**Angajamentul unor soți.** — La Peking (China) a încetat din viață acum cîtva timp un supus englez James Howardt, în etate de 62 ani. A doua zi nevasta lui Polly, în vîrstă de 58 ani, s'a sinucis cu un glonte de revolver.

Ea a lăsat o scrisoare, din care rezultă că soții și-au luat angajamentul să nu-și supravețuească unul altuia. Bărbatul murind, nevasta și-a respectat cuvîntul și l-a urmat.

E într'adevăr un caz rar și impresionant de dragoste între soți.

## O crimă curioasă

Tânărul *Dyonis Zemplen* din Budapesta, în etate de 15 ani, elev de gimnaziu.

După cum am anunțat, acesta și-a omorât mama, pentrucă n'avea purtări morale.

Actualități politice

## INFLAȚIA DE PARTIDE

Precum se știe, avem vre-o 20 partide și partiduțe politice.

Cauza?

Veți zice: organizme de promovare a ideilor și năzuințelor social-economice! Această explicație e pe hârtie; pentru obraz... In realitate lucrurile sânt mai prozaice.

A sporit grozav contingentul clientelei de club. Iar la venirea unui partid în fruntea treburilor publice, începe năvala solicitanților din partidele de opoziție (cum se petrece și astăzi). Grămada aceasta de solicitanți cere să fie satisfăcută; și nu-i de unde.

S'au îngrijit guvernele, în decursul anilor, să sporească mereu posturile. Insă în cele din urmă bugetul a secat. Nu mai este de unde! Și cum clientela de cluburi creștea mereu, se îngroșau și rândurile celor nesatisfăcuți.

Văzând oamenii că vin „la putere" și nu le iesă nici un câștig fiindcă sânt prea mulți în club, s'au deprins cu ideia că-i mai bine, mai promițător, să se aranjeze din vreme în cluburi noui cu membri mai puțini.

Și îndată ce se ivesc oameni mânați de ambiții personale, care vor să se proclame șefi de partide, găsesc imediat „partizani", între decepționații cluburilor prea populate.

Acesta-i în bună parte substratul celor vre-o 20 partide de la noi. Și e șansă ca numărul să crească. De pildă au venit acuma la liberali prea mulți partizani „devotați" care — cu siguranță — nu vor putea fi satisfăcuți...

Frământarea aceasta în loc, stearpă și dăunătoare, în viața noastră publică, e favorizată de sistemul nostru politic.

Prea mult s'a făcut la noi din politică o meserie lucrativă, — în loc să fie o îndatorire cetățenească. Și prea mult se transformă cluburile în societăți de ajutor mutual, pe contul bugetului public.

Sistemul acesta ne va duce — sigur — la catastrofă. Trebue numai decât să inaugurăm *altfel de politică.*

X.

## EX-KAISERUL WILHELM
### propune o pauză a mașinismului
#### pentru a înlătura șomajul

Ziaristul englez J. H. Peterson a fost la Doorn și a reușit să obțină un interview din partea ex-Kaiserului Wilhelm. Printre altele s'a discutat și despre situația economică, fostul împărat al Germaniei făcând următoarele declarații în această privință:

*— Toată lumea spune că șomajul este un efect al desvoltării mașinismului. Tehnica a ajuns la asemenea progrese uimitoare, încât tinde să desființeze complect mîna omului.*

*Dacă se recunoaște acest lucru, trebuesc luate măsuri de combatere a cauzei ce provoacă șomajul. Adică se impune o pauză a mașinismului.*

*Motoarele și mașinele trebue să se odihnească câtva timp, pentru a se putea da de lucru milioanelor de șomeri. E drept că în f e l u l acesta se vor scumpi toate produsele; dar e de preferat o scumpire generală decât o foamete generală.*

## NOUL ȘEF
### al marelui stat major

D. general I. Antonescu a fost numit șef al marelui stat major al armmatei.

## INSULA MORȚII
### Locuitorii trebue să fugă

Mica insulă Sihaton de lângă coasta Japoniei era locuită de 278 persoane, în mare majoritate pescari. Acum cîtva timp însă, a izbucnit pe insulă câteva surse de gaze otrăvitoare. Intr'o singură zi nouă oameni au murit asfixiați.

Locuitorii au trebuit să fugă imediat, abandonându-și gospodăriile. Deocamdată erupția de gaze continuă și nimeni nu se poate apropia de insulă. Deaceia ea a fost poreclită „Insula morții".

## Politică și proverbe

In actuala situație politică, aflăm că partidele noastre au adoptat devize populare. Iat câteva:

**Liberalii:** N'aduce anul, ce poate să a-Duca ceasul.

**Georgiștii:** Fuga e rușinoasă, dar e sănătoasă.

**Național-țărăniștii:** Mihalache, Vai-da tine...

**Averescanii:** Găina bătrână face zeama bună.

**Lupiștii:** Dintr'un leu, doi...

**Gogiștii:** A ruginit frunza din vii...

**Iorghiștii:** Fost-ai, Leleo, când ai fost...

**Conservatorii:** Ce-am avut și ce-am perdut.

**După înfățișare**

— Ce-i cu tine, Mitică? Ești bolnav?

— Nu; sânt georgist!

## Specatcolele zilei

**Teatrul Național:** *„Iubirea la țară".* Se va juca numai în timpul campaniei electorale.

**Clubul liberal** (privind spre organizația georgistă): *„Nu fi geloasă!"* Spectacol obținut cu mari sacrificii.

**Clubul georgist** (privind spre organizația ducistă): *„Carne din carnea mea".* Dramă zguduitoare.

**Clubul lupist:** *„Floarea din Lugano",* special pentru d. Mihăiță Borcea.

**Clubul gogist:** *„Simfonia milioanelor*; reluare, după cererea adversarilor.

**Clubul național-țărănesc:** Reia he.

Inainte de premieră

## „IUBIREA LA ȚARA"

— 3 acte de Klabund, după Vocov —

de CONST. ARGEȘANU

Klabund...

Numele a mai sunat odată cu reprezentarea „Cercului de cretă".

Și atunci, ca și acum, Klabund a încercat o satiră de un usturător sarcasm, — sub o haină de sveltă comedie.

Față de lucrarea anterioară, „Iubirea la țară" însemnează însă o ascendență, întrucât Cercul de cretă, prezentat sub forma unui basm chinezesc, avea lungimi și oboseli de care nu te salvau decât jocul actorilor și decorul.

Iubirea la țară este însă, — cum am spus mai sus — o comedie sveltă, în care satira strânsă într'un orizont limitat, — lumea unui sat sovietic — face ca acțiunea să fie vioae, sprintenă și închegată.

Subiectul pe scurt:

In biroul Comisarului poporului Vladimir Rusakow, care deține și actele stării civile, vine „namila analfabetică" Ștefan Stefanici și declară că vrea să se căsătorească cu Arina, o tânără lucrătoare, care având o cameră mobilată, constitue pentru el cea mai ideală partidă de căsnicie pentru vremurile de azi.

Căsătoria se închee pentru ca imediat să se desfacă, din cauză că ginerile refuză să-i plătească viitoarei soții 2 ruble și jumătate, prețul zilei pierdute dela fabrică cu această formalitate. Și Arina se căsătorește pe loc cu Grișa, un zevzec-poet pe care îl găsește afară și care primește să dea el suma ce forma litigiul primului divorț.

Comisarul, înamorat de Arina — acest puișor de lup minunat — încuartimește însă în seara nunții la noul menaj Arina-Grișa și pe Ștefan Stefanici fostul bărbat și vagabond fără locuință.

De aici o întreagă și nostimă comedie.

Noaptea nunții sfârșește cu o beție rusească și cu cântece despre Stenka Razin haiducul, după care Ștefan fostul și Grișa actualul bărbat, adorm beți-morți pe cuptor — și Arina petrece noaptea nunții cu Vladimir Rusakow, comisarul.

In sfârșit, căsnicia ei cu Grișa se desface după uzul accelerat al codului sovietic și Arina se căsătorește cu Vladimir Rusakow, cu care pleacă la Moscova.

Comedia sub forma ei ușoară este, cum am spus, o satiră la adresa regimului sovietic.

Este poate mai mult. Dramatismul năruirii unui ideal sovietic.

Klabund ne-a arătat că peste o generație zădărnicită în credințele ei de până ieri, o nouă surpare de idealuri mincinoase îi sdruncină ultima rămășiță de mecanizm sufletesc.

Răzând, asistăm la răsturnări de tradiții și de concepții, în care eroii crezuseră și nu mai cred.

Și dezorientați nu mai știu cum și în ce să creadă.

Pe registrul stării civile, în care căsniciile se înscriu și se desfac la intervale de minute, colosul analfabet Ștefan Stefanici scuipă și îl calcă în picioare.

Și totuși, peste această lege nouă de comunism și sdruncinare, de lepădare de religie și de trecut, peste această lege modernă peste

Continuarea în pag. II-a)

## Jalba străzilor

Inchinată edililor

Ulițele indigene,
Fulgere scoțând prin gene,
Au semnat — fiece'n parte —
Câte-o jalbă sumbră foarte,
Să'nspăimânte cu amarul
Primăria și primarul.
Și-au plecat în caravană
*Sf. Andrei* cu-a sa icoană,
Străzi *domnești, regești* și mici
Printre care *Trei Calici*...
I s'a dat întâiu cuvântul
Lui *Andrei*, Inalt Prea Sfântul:
— Sire, fă-mă acatării —
Ruptă mi-i șira spinării!
Cine trece peste mine
Dacă scapă, nu mai vine
Și de vine...
— Mii de borți!...
Strigă *Tatarașii* morți,
Cum sânt eu ciumată, chioară,
Jur pe tata Brahmaputra)
Oamenii văzându-mi mutra
Grevă-or face... să nu moară!
—*Ștefan Magnus* mă numesc.
Și doresc s'o afli, Sire,
Azi e Joi — mă *logodesc*
Sâmbătă cu... *a Unirii*.
— Eu sînt *Lascar Catargi*...
Și aș mai ruga stăpânii
In ogrăzi să-și țină cânii
De nu vor... a se turci!
— Subsemnații *Trei Calici*,
Inmulțindu-ne pe criză
Cerem noua-ne deviză:
*Trei duzini* de calici...
(Subsemnații sînt bunici!)
— Noi, strada *Brunetelor*,
Fiindcă moda fetelor
Cere azi neapărat
Părul blond oxigenat,
*Vrem să fim numite tare:*
*Blondele hereditare*...
Strada *Blondelor*, îndată
Protestează enervată...
— Sînt *Țicău*, posomorîta...
Teafără nu trece-o muscă
Prin domeniile mele!
Domnii Țicăuani au spus că
Vor să fiu numită: *Bîta*
Născătoare de verzi stele...

Continuarea în pag. II-a)

ULTIMA MODA LA PARIS:

OTTOMAN-SATIN

MONNA-VANNA

GALLIA

a reuşit şi de data aceasta să pue la dispoziţia Dvs. Doamnă, mătasa care se poartă în toamna aceasta la Paris şi la un

preţ extrem de eftin

Sucursala IAŞI
Str. Cuza-Vodă No. 83

Şcoala inferioară de Agricultură „Principesa Olga Sturdza" a soc. Ocrot. Ortanilor din Război, Miroslava-Iaşi
No. 1008
1933 luna Noembrie 24

La *Şcoala de Agricultură gr. I din comuna Miroslava judeţul Iaşi*, sunt vacante 18 locuri pentru clasa I şi 2 locuri pentru clasa II.

Candidaţii pentru clasa I vor trebui să aibă la bază 4 clase primare iar cei pentru clasa II o clasă secundară sau o clasă de Şcoala de Agricultură de stat sau particulară.

*Orfanii de război* sau *fiii de invalizi* sunt scutiţi de ori şi ce taxă.

Vor avea dela şcoală „hrană, îmbrăcăminte, cărţi şcolare etc. Candidaţii particulari sunt primiţi contra taxei de 3000 anual, cu îmbrăcămintea lor, urmând a primi dela şcoală, hrană, aşternut etc.

Drepturile absolvenţilor sunt echivalente cu drepturile ce le obţin absolvenţii şcoalelor de Agricultură gr. I a statului. Cererile de înscriere se primesc până la 30 Noembrie a. c. Direcţiunea

## Zîmbetul zilei

redactat de *I. Berg*

**(Continuare din pag. I-a)**

— Perspectiva să v'amuze:
Sire, porunciţi să vie
Să-mi ia case cu chirie
Toţi poeţii fără muze,
Fiindcă eu le sînt metresa:
*Strada Muzelor*... adresa.

. . . . . .

Dar primarul scos din fire,
Auzind tot: Sire, Sire —
Prinde sceptru'n mîna dreaptă
Şi spre turmă se îndreaptă.
— Câte doage vă lipsesc?
Eu pe toate vă 'ndrăgesc...
Şi ca sinceră dovadă:
Chiar de astăzi...
*mă fac stradă.*

**Neculai Ţ.**

## Clipe vesele

— Plec la Paris şi i-am promis nevestei că-i voiu aduce o sticlă cu Eau-de-Cologne.

— Foarte frumos.

— Da; însă vezi că nu ştiu cum se spune Eau-de-Cologne pe franţuzeşte...

*

— Domnule doctor, aş vrea să stau într'un loc retras, unde să nu văd oameni...

— Bine; atunci rămâi în cabinetul meu.

*

La un comerciant din localitate se prezintă un delegat al Camerei de Comerţ, spre a cere ajutoare pentru negustorii săraciţi.

— Bine; dau un ajutor, dar vreau să ştiu cine e pe lista saracilor.

— Imposibil, nu putem spune numele.

— Dau 1000 lei, dacă îmi spui măcar un singur nume.

— Regret...

— Dau 2000 lei.

— Imposibil.

— Foarte bine; văd că eşti discret. Deaceia te rog să mă înscrii şi pe mine pe lista pentru ajutoare...

## Eliberarea mărfurilor contingentate

**aflătoare în Vamă**

Comercianţii şi industriaşii importatori, care n'au obţinut până azi, sau li s'au refuzat autorizaţiunile de import, şi care au mărfuri sosite în vamă le vor putea scoate, făcând cereri de import la Ministerul Indust. şi Comerţ, secretariatul general, calea Victoriei 133, şi alăturând certificatul eliberat de Vamă, prin care să se constate: numele importatorului, cantitatea mărfurilor aflate în vamă, ţara de origină, articolul vamal, data expedierei mărfei şi data sosirei.

Dacă au mai fost făcute cereri de import pentru aceste mărfuri, cari n'au fost rezolvate, sau au fost respinse, se va indica numărul de înregistrare al acestora.

Importatorii cari au mărfuri sosite din Ceho-Slovacia, vor prezenta certificatul Vămei, împreună cu cererea, la direcţia reglementărei importului Bucureşti Bulevardul Lascar Catargiu 22.

Dela chinuri infernale la sănătate
prin
Togal
Togal s'a constatat de milioane de ori ca eficace la
Reumatism | Sciatică | Nevralgii, Răceli
Gută | Gripă | Dureri de cap
Togal-ul ajută imediat şi este cu totul nevătămător pentru stomac şi inimă!

Există oare un alt preparat care să fie aşa de bine apreciat ca „Togal", de peste 6000 de medici? NU!

Togal-ul dizolvă acidul uric şi acţionează astfel direct la rădăcina răului! Bactericid în mare grad!

Nu există altceva mai bun!

Garantat că vă ajută!

Nu faceţi încercări cu preparate similare! Alţii au încercat în locul Dv. şi acum iau toţi Togal! O încercare vă va convinge şi pe D-voastră!
La farmacii şi drogherii. Lei 52.—
Tabletele de Togal sunt un produs divefias.

Galeriile Victoriei din Bucureşti

ANUNŢA INTREAGA SA CLIENTELA DIN MOLDOVA ŞI BASARABIA
că a înfiinţat în
Iaşi—Str. Ştefan cel Mare 8
(fost mag. Seifa)
Un mare depozit de GALOŞI şi ŞOŞONI
marca mondială Rezitrust şi Ardal
RAION SPECIAL PENTRU DETAIL
CU PREŢURI DE FABRICA

*Caracteristicele lenjeriei Trinaco*: Măsura perfect încercată, elastică şi suplă la purtat. Se spală în mod excelent.

KOPE

TRINACO
FABRICA DE CIORAPI ŞI FLANELE CERNĂUŢI
Depozitul fabricei: Iaşi str. Ştefan cel Mare No. 11

Numai o lună! ...deci profitaţi!
Pentru obţinerea unui Cadou SOUPLEX
1 cremă sau săpun de ras, valoare Lei 25.
cumpăraţi dela furnizorul Dv.
10 lame SOUPLEX PLATINE cu lei 100 sau
10 „ SOUPLEX VERZI „ „ 75
Observaţi marca înregistrată, care garantează calitatea
SOUPLEX
Fabrica: Morecambe-Lancs-Anglia

CEREŢI RENUMITA MARCA
Meteor-Riga galoşi şi şoşoni

Vizitaţi noul atelier special de blănărie, al maeştrilor Specializaţi la Viena
Emil & Lenz
Str. Ştefan cel Mare 19
(Intrarea prin mag. Leon Iosipovici) unde veţi fi bine servici. *Preţuri foarte convenabile.*

Cinema „PHOENIX"
Cu o nouă instalaţie sonoră din cele mai perfecte exploatat de Casa Oer film Bucureşti. Reprezintă astăzi.
Floarea din Lugano
o splendidă comedie muzicală cu MAGDA SCHNEIDER şi ALBACH RETTY
Apoi geniala realizare a lui Alexis Granowsky
CANTECUL VIEŢII
Viaţa—Naşterea—Dragostea. Maternitatea şi despărţirea. Un film superb cu o muzică divină dealungul desfăşurărei. O complectare OER încheie programul.

A SOSIT
— la —
Fraţii Wachtel
Coes Silezian,
maşini de gătit şi Patine Polar

SCAUN ANEVOIOS
CONSTIPAŢIA PROVOACĂ MIROS RESPINGĂTOR DIN STOMAC ŞI GURĂ

TYP
PURGATIV LAXATIV
CURĂŢĂ-DESFUNDĂ
PLĂCUT ŞI BINE
STOMAC şi INTESTINE

# Incidentele din gara Paşcani

## cu 10 membri ai „Gărzii de Fier"

***Focuri de revolver — Gaze lacrimogene — Arestări***

In legătură cu incidentele de aseară din gara Paşcani, se dau următoarele amănunte: In trenul personal 513 care venea dela Lespezi, un controlor făcând revizia vagoanelor, găsi 10 studenţi din „Garda de fier" fără bilet. Îi invită să plătească costul biletelor, dar studenţii refuzară.

**In gara Paşcani**

La ora 5, când trenul intră în gara Paşcani, pe peron se aflau câţiva poliţişti şi d. Eugen Pondichi, şeful gării, care invită pe studenţi să se dea jos din vagon.

Şi de data aceasta studenţii au refuzat.

D. Eugen Pondichi a dispus ca vagonul respectiv să fie garat pe o linie moartă, fapt care s'a executat.

Între timp a fost înştiinţat d. Dănulescu, poliţaiul oraşului, care a sosit cu mai mulţi gardişti ce au înconjurat vagonul cu pricina.

Studenţii au scos revolverele pe geamul vagonului şi au somat pe poliţişti să se îndepărteze. Poliţiştii s'au retras, continuând totuşi a supraveghea vagonul.

D. Pondici a hotărât ca vagonul să fie tras în altă parte a gării.

**Baricadarea în restaurant**

Atunci cei 10 gardişti au sărit din vagon, intrând în restaurantul gării.

Aici d-nii Pondichi şi Dănulescu au vorbit cu studenţii gardişti, propunându-le să facă câte o declaraţie la biroul mişcării, după care vor pleca la Iaşi cu trenul de 2 jumătate.

Studenţii s'au executat, făcând declaraţii scrise.

Studentul Cantacuzino a cerut scuze pentru cele petrecute, după care s'au aşezat la mesele din restaurant.

La ora 2,30 au sosit dela Iaşi mai mulţi poliţişti; iar dela Fălticeni 300 de Jandarmi sub comanda d-lui major Buftea; precum şi d-nii Filipescu, procuror şi d. Danielevici, poliţaiul din Fălticeni, care luaseră înştiinţaţi de cele petrecute la Paşcani.

Dl. Danielevici a declarat studenţilor că din ordinul ministerului de interne, sunt arestaţi.

La auzul acestora, studenţii gardişti s'au baricadat în fundul restaurantului.

**Focuri de revolver**

Deoarece jandarmii începuseră a intra în restaurant, studenţii au strigat că vor trage cu revolverele.

D. maior Buftea a ordonat jandarmilor să iasă din restaurant, deoarece erau în primejdie de a fi împuşcaţi.

Geamurile cât şi pereţi restaurantului au fost ciuruiţi de gloanţe.

**Gaze lacrimogene**

D-nii Filipescu, Danielevici şi Buftea s'au consfătuit, hotărând ca studenţii să fie scoşi afară cu gaze lacrimogene.

Un jandarm a zvârlit două cartuşe cu gaze lacrimogene, şi astfel studenţii au fost nevoiţi a evacua sala restaurantului.

Pe rând ei au fost percheziţionaţi şi legaţi.

S'au găsit asupra lor 4 revolvere, 3 stilete şi boxuri.

*

La ora 4 noaptea cu un autobuz cei 10 „gardişti" au fost transportaţi la Fălticeni unde vor continua cercetările.

Despre cele petrecute la Paşcani, d. procuror Filipescu, a înştiinţat preşedinţia consiliului şi ministerul de interne.

D. Eugen Pondichi, şeful gării Paşcani, a făcut un amănuţit raport direcţiei generale c. f. r.

Mobilierul restaurantului a fost distrus. *Gr. Spira*

## Cronica spectacolelor

**25 NOEMBRIE**

**Teatrul Naţional.**— *„Iubirea la ţară" de Klabund. Premieră.*

**Cinema Trianon.** — *„Pescarul din San-Diego"* cu Richard Arlen, Zitta Johann şi Edw. Robison; *„Nu fi geloasă"* cu Carmen Boni şi Andre Roanée. Jurnal sonor *Fox*. In pauze: producţiile clovnilor muzicali *Thomis Tumbuctu*.

**Sidoli.**— *„Carne din carnea mea"* cu Dorothy Petersen; *„Theodore et comp"* cu Raimu şi Albert Prejan.

**Cinema Phoenix.**—*„Floarea din Lugano"* cu Magda Schneider şi Otto Walburg; *„Cântecul vieţii"* (Misterele sexualităţii). Film realizat de regizorul Alex. Granowsky.

**Cinema Roxy.**—*„Simfonia celor 6 milioane"* cu Irene Dunne şi Ricardo Cortez.

Complectări: *Romanţa sentimentală, Pathe Journal şi Miky în Frigolt detectiv.*

**Bereria Luther.**— Localul cel mai agreat. Muzică excelentă. Supeuri speciale după spectacol. Preţuri moderate. Barul din salonul de sus deschis zilnic.

*Quadrat Riga*

## Spre desfiinţarea directoratelor financiare

### Două administraţii financiare: una pentru oraş şi alta pentru judeţ

Am relatat faptul că se intenţiona contopirea ambelor administraţii financiare din localitate într'una singură, cu un singur administrator. Dar lucrul acesta nu s'ar putea realiza din multe motive.

O modificare se va face însă, şi anume: *vom avea o administraţie financiară pentru oraş şi una pentru judeţ.*

In acest mod, se vor simplifica numeroase lucrări şi va exista un control permanent asupra împunerilor încasărilor şi plăţilor din oraş şi judeţ.

*

O altă măsură va fi probabil *desfiinţarea directoratelor financiare.* Aceste directorate, 8 la număr în întreaga ţară, au fost înfiinţate numai pentru o descentralizare a lucrărilor ministerului de finanţe. Ori activitatea acestor directorate e extrem de redusă, plătindu-se în schimb numeroşi funcţionari.

In locul directoratelor, se vor înfiinţa inspectoratele financiare, astfel că vom reveni la regimul centralizărei. — inspectoratele financiare nefiind de cât o simplă instituţie de control, ce va raporta totul ministerului de finanţe.

In cercurile locale financiare se precizează că absolut toate modificările făcute la aceste instituţii dela data de 1 Ianuarie 1933, vor fi anulate. Rămâne de văzut însă dacă se vor ridica şi... măsurile asupritoare ale fiscului faţă de contribuabili.

**Lonny**

x A sosit *Untură de Peşte din Norvegia proaspătă*, recoltă nouă. La cerere preparăm *Emulsie de Untură de Peşte* cu *Glicerofosfate, Iod, fer, fosfor* şi *Mercur*. **Toate cu gust plăcut şi uşor la luat**

Se recomandă cu succes în tratamentul, *furunculozei, scrofulozei, rachitismului, limfatismului, a slăbiciunei generale, sifilis* ca *depurativ natural neîntrecut.*

Depozit Farmacia Dr. D. Beceanu Piaţa Halei Iaşi.

Înainte de premieră

## „IUBIREA LA ŢARA"

**— 3 acte de Klabund, după Vocov —**

de CONST. ARGEŞANU

**(Continuarea din pag. I-a)**

care sculpă cu dispreţ un vagabond, se ridică aceiaşi luminoasă şi ancestrală lege a dragostei,—care deşi desfiinţată de stat,— se înalţă dincolo, peste legi, peste sufletul Arinei şi al lui Vladimir şi pluteşte deapururi senină, chemând sub vălul ei sufletele oamenilor cari, ori când şi ori unde, sub ori ce legi şi sub ori ce lanţuri, rămân oameni.

Piesa a fost pusă în scenă de dl. Ion Sava, regisorul „Scenelor din stradă".

Dacă în Scene din stradă Dl. Ion Sava ne-a redat într'o uriaşe montare,— prima de asemenea proporţii în Iaşi—spectaculoasa viziune a lui Ryce, în Iubirea la ţară, D-sa a realizat o logică de construcţie cu un întreg arsenal de mijloace care înveşmântează pe pictor.

Actul II, casa Arinei, prezintă un tot echilibrat, calculat ca în armonica unui tablou, în care liniile păstrează legea perspectivei şi culorile pe aceea a ponderei, —iar dozarea amănuntelor în ambele părţi ale scenei este făcută cu atâta îndemânare, încât redă un echilibru static perfect.

Constructivismul d-lui Sava, şi realist şi mai ales nou ca manieră şi mijloace, reuşeşte pe deplin să valorifice *vizual*, cea ce piesa volorifică emotiv.

Modul cum piesa este jucată şi interpretată îi va asigura, în egal raport cu montarea, succesul.

CONST. ARGEŞANU

## Atlantida a fost descoperită?

Profesorul german Albert Hermann din Berlin, care a făcut săpături în Africa de Nord, a comunicat că în Tunisia a descoperit rămăşiţele unui oraş foarte vechiu.

Profesorul Herman crede că e vorba de faimoasa Atlantida, care după documentele rămase din epoca Herodot şi Platon, era situată în Africa-de-Nord.

Cercetările continuă şi rămâne de văzut dacă într'adevăr a fost descoperită Atlantida.

x Lucrătorii V. Cojocaru din Calea Călăţii, Gh. Covrig din str. Dragoş, V. Dascalu din str. Păcurari 80 şi Gh. Vasiliu din şos. Naţională au fost daţi în judecată, fiind acuzaţi de furt de materiale dela fabrica R. M. S.

5 fleurs
POUDRE
FORVIL

De vânzare
la Parfumeria „Elefant"


## Arestarea autorului
### unui îndrăzneț furt

Chișinău 25.—Am relatat faptul comis recent asupra d-lui Stăncescu, fost senator, căruia i s'a sustras o importantă sumă de bani și giuvaericale în valoare de 300000 lei. Aseară, un agent polițienesc a putut aresta pe cunoscutul excroc Uspenschi, autorul furtului. Asupra lui Uspenschi s'au găsit toate giuvaerurile d-lui Stănescu, care au fost restituite proprietarului.

Faceți economie!

Numai becul bun este într'adevăr ieftin. Becul inferior este numai la cumpărare ieftin cu atât mai scump însă la întrebuințare din cauza marelui consum de curent. Nu cumpărați deci altceva decât becul puternic și economic

TUNGSRAM


## Situația la primărie
### O scenă interesantă - Nu sînt bani

Aseară s'a întrunit delegația permanentă a municipiului, sub președenția d-lui primar Vasiliu-Voina.

Dar componența delegației a fost foarte redusă, nefiind prezenți de cât d-nii Gheorghiu și Gherner, cari se consideră independenți.

S'au rezolvit câteva chestiuni curente.

Ușa se deschide și intră în cabinetul primarului un om surprins: d. dr. Solomovici, consilier municipal și președinte al comunității israelite.

D. dr. Solomovici, reținut de clientelă, nu cetise încă „Opinia" și nu știa de schimbarea survenită la primărie. Venise să se informeze... de la d. Bogdan despre soarta subvențiilor votate de consiliul municipal pentru instituțiile israelite.

D. Vasiliu-Voina, după ce a pus la curent pe președintele Comunității israelite de schimbarea survenită la municipiu, a anunțat că deocamdată nu există la Comună nici un ban disponibil pentru achitarea acestor subvențiuni, dar asigură de toată solicitudinea sa.

DAN

x **Laboratorul de Analize chimice și Microscopice Dr. Rătianu**, autorizat de Ministerul Sănătății Publice, execută analize complecte de urini, spute, secrețiuni etc. precum și ori-ce analize ce interesează Industria, Comerțul și Higiena alimentară. Iași Cuza-Vodă 48.

## Atitudinea politică
### a d-lui colonel dr. Veisa

Primim:

Stimate D-le Director,

Vă rog să dispuneți să apară în prețuitul nostru cotidian „Opinia" următoarele:

Ziarul „Lumea" de azi 25 c., face darea de seamă a ședinței de la Ciubul Național-Liberal—ținută aseară 24 Noembrie—sub președenția d-lui Osvald Racoviță vicepreședinte.

„Lumea" arată că m'am înscris în partidul Liberal odată cu grupul „Florin Sion" ca făcând parte din acel așa zis grup.

Nu stă în intenția mea de a face vre-o apreciere, nici asupra D-lui Prof. Univ. Sion, nici a Grupului ce l'a însoțit.

Trebue însă să rectific informația ziarului „Lumea"; —aceasta pentru bănuirea opiniei publice cît și pentru liniștea mea interioară.

N'am făcut parte vre-o dată din Grupul „Sion". Am fost împreună în partidul Național-Agrar,—D-sa fiind șeful organizației Iași.

D-l Florin Sion a eșit din acel partid; ne-am despărțit de mai bine de un an. Am militat în partidul național-agrar până zilele trecute, când am demisionat. Am cerut înscrierea în partidul liberal, organizația Iași, de sub conducerea D-lui Victor Iamandi—actualul ministru—sub-secretar de stat.

Recepția mea s'a făcut aseară. Tot aseară s'a făcut și primirea D-lui Prof. Florin Sion și a grupului d-sale — o simplă coincidență. Am venit la liberali, cu sectorul în care am activat — și numărul celor ce m'au urmat —și înțeleg să fie alături de mine, este destul de însemnat.

Mulțumindu-vă, vă asigur de osebita mea stimă.

Dr. Fm. Veisa
Iași str. Carol 32

*

### O declarație a d-lui colonel dr. Veisa

Aseară la ciubul liberal, s'a făcut recepția d-lui Colonel dr. Veisa, unul dintre primii întemeietori ai grupării gogiste din localitate.

Asupra motivului ce l-a îndemnat să părăsească organizația gogistă, d. dr. Veisa ne spune:

— „Eu nu pot fi antisemit. Trăesc în bune legături cu populația israelită și am părăsit organizația pe care d. Goga tinde s'o încrumeze spre extrema dreapta. M'am înscris în partidul liberal de sub șefia d-lui Duca, fiindcă văd că în acest partid există grija pentru interesele generale ale țării".

x Duminică 26 Noembrie ora 5 p. m. D-l prof. Dr. Ștefănescu Galați va ține o conferință, în Aula Universității, în folosul Asociației Creștine a Femeilor.

Subiectul conferinței este: „Nisip și piatră".


Specialistul oferă Miniwatt!

Ani de experiențe și încercări cu diferite scheme v'au convins de mult că lămpile Philips „MINIWATT" sunt unicele cari corespund fără excepție tuturor pretențiunilor. Nu faceți însă un secret din acest fapt: Când unul din cunoscuții Dv. vă roagă să-i dați sfatul pentru procurarea unui aparat de radio, să-i accentuați asupra importanței lămpilor și să-l îndrumați pentru lămpi „MINIWATT" cari nu v'au înșelat niciodată și a căror calitate superioară este recunoscută de milioane de radioamatori.... Atunci veți face prietenului Dv. cel mai bun serviciu!

Philips „MINIWATT"

DEPOZIT PERMANENT LA
AUTO-RADIO-MERCUR
STR. LAPUȘNEANU 30


## SFARȘITUL TRAGIC AL UNUI TÂNAR
### din elita basarabeană
#### Revolverul de sub pernă se descarcă și-l rănește mortal

Chișinău 25. — Eri a fost internat la spitalul „Regina Maria" din localitate, tânărul Valerian Costin. Tânărul prezenta o rană adâncă la plămânul stâng.

De la spital, s'a spus rudelor că rana nu e periculoasă. S'au produs însă complicații. Și la orele 2 noaptea părinții au fost înștiințați că Valerian a încetat din viață.

S'a stabilit că Valerian dormea singur în vila tatălui său, situată la marginea orașului. Fiindu-i teamă, și-a pus revolverul sub pernă. La un moment dat arma a luat foc și glontele a nimerit în plămânul tânărului.

Valerian Costin care moare la vârsta de 20 ani, e fiul cunoscutului fruntaș basarabean, d. A. T. Costin.

Coresp.

x **Intrunirea proprietarilor ipotecați.** — Duminică 26 Noembrie ora 3 p. m. va avea loc în str. Săulescu No. 1, fost frizeria Stefăniu, o mare întrunire a proprietarilor ipotecați unde vor lua cuvântul mai mulți fruntași politici.

x Ordinul telegrafic de înlocuire a administrației comunale, e făcut în sensul că d. Vasiliu-Voina primește atribuțiile de primar, ajutat de d-nii Em. Ceicovski și T. Zippa.

## Medicii, loviți de criza economică
### se constitue în sindicat profesional
#### Adunarea și hotărârile de aseară

Aseară la ora 9, a avut loc la Camera de Comerț, o adunare a medicilor, în vederea înființării unui sindicat profesional în orașul Iași.

Printre cei prezenți remarcăm pe d-nii d-ri Goldner, Glicman, David, Barasch, Solomovici, Socolowschi, Mătăsaru, Ornștein, Wartenberg, Goldenberg, Zamft, Sirchis, Rezvnic, Polak, Dascalu, Schreifler, Segal Caritas, Solbeiman, Damscker, Fischer etc

Adunarea a fost prezidată de d. dr. S. Glicman.

*

*D. dr. Mătăsaru* expune câteva principii ale sindicatului medical, arătând că prin forța lucruri o, sindicatul este o imperioasa necesitate pentru medici.

„unt prea multe gratuități și din această cauz , medicul practician suferе enorm.

Dacă gratuitățele s'ar mărgini numai pentru oameni săraci, n'ar fi nimic. Dar un mare număr de persoane, care sunt în stare de a-și plăti medicul, recurg la ajutorul asigurărilor sociale, unde medicul este un simplu funcționar, de cele de mai multe ori cu un salariu mai mic ca al unui contabil.

Există o asociație a medicilor, dar aceasta nici odată n'a apărat interesele lor.

D. dr. Matasaru protestează împotriva organizației asigurărilor sociale, care a monopolizat clientela, și care având 700 medici salariați, face muritori de foame un număr de 8000 medici.

Medicii fiind înglobați în sindicate, ar putea lupta pentru stabilirea unui tarif nominal.

Sindicatul va putea face contracte colective cu fabrici san alte instituții, impunând onorariu fix.

In general sindicatul va lupta împotriva legei asigurărilor sociale, gratuităților, onorariilor ridicule și a fiscalității exagerate.

*D. dr. Ornștein*, arată și d-sa importanța sindicatului.

Cere a se vota statutul.

*

La votarea statutului s'au făcut unele observații (în ce privește puterea cenzorilor și a consiliului de disciplină), de către d-nii dr. David, Wartenberg, Socolowschi, Sirchis, etc.

La ora 12, statutul este votat. D. dr. Glicman președintele adunării, anunță solemn înființarea unui sindicat al medicilor din orașul și județul Iași.

Prin vot secret a fost ales următorul *consiliu de administrație:* d. dr. Gancevici, Gherman, Veiselberg, Mătăsaru, Polack, Segal-Caritas, Horenstein, Blidescu, Ghelman Dabija și Goldenberg.

Cenzori au fost aleși d-nii d-ri: Fischer, Zamft și Sirchis.

Intrucât consiliul de disciplina și cenzorii-supleanți, n'au putut fi aleși, din cauza orei întârziate, aceasta se va face în viitoare ședință ce va avea loc Luni la ora 9, seara, la spitalul „Ghelerthei"

Lon y

x Cariile dentare, favorizează întotdeauna formarea abceselor purulente și dureroase.

*Preparatul cel mai indicat în combaterea acestor maladii dentare este* EMOLYN.

Conține un amestec de plante active care dezinfectează *calmează durerile* și *împiedică răspândirea puroiului în țesuturi.* Abcesele formate cedează imediat prin drenarea puroiului în afară.

Depozit Farmacia Dr. Beceanu Piața Halei Iași. 8

## INFORMAȚIUNI

x **In eleganta sală a teatrului „Trianon" se vor distribui mâne dimineață la orele 11 premiile gratuite oferite cetitorilor ziarului „Opinia".**

**Iată premiile care se vor împărți:**

**10.000 lei numerar.**

**10.000 kg. lemne.**

**3 m. stofă p. palton bărbătesc de la „Postăvăria Franceză".**

**Una rochie de mătasă de la „Gallia".**

**3 cămăși bărbătești dela mag. „Moscu". Una cravată elegantă de la acelaș magasin. Intrarea liberă.**

x Se aduce la cunoștința publicului că începând dela 29 Noembrie 1933, ședințele Comisiunilor de Apel, de pe lângă administrația financiară s'au suspendat, până la noi dispoziții.

Reînceperea funcționării lor se va anunța din timp.

x D. Grig. Botez, șeful siguranței judiciare, a primit ieri un nou denunț în legătură cu crima de la spitalul „Crucea Roșie", unde a fost ucis intendentul Zugravu.

D. Grig. Botez a făcut câteva descinderi, invitând mai multe persoane la interogator.

## Cronica electorală

**Recepții la ciubul liberal**

La ciubul liberalilor guvernamentali a avut loc aseară o ședință solemnă a delegației permanente pentru ratificarea încrierei în organizația ieșană a unui important număr de noui membri.

Ședința a fost prezidată de d. av. Osvald. Racovitză, care a salutat cu satisfacție venirea în partid a unor noui persoane printre care se remarcă grupul din jurul d-lui prof univ. Florin Sion, d-nii prof. C. Popovici, prof. dr. Trosc, C. Sion, dr. C. Enășescu, Conf. univ. Văcăreanu, J. Văleanu, E. Miclescu, av. M. Sion, av. Gh. Fischler (Podul-Iloaiei) arh. Mironescu, col. Dabija, av. Ornștein, av. P. Ghițescu, V. Vineș, C. Motoc, ing. Profir, P. Vulpe, L. Grünberg, C. Frănkel, etc.

D. prof. *Florin Sion*, decanul facultății de drept, a arătat motivele carel-au determinat să se alăture partidului liberal, omagiind pe dl. Duca.

Tot aseară s'a făcut recepția d-lui *col. dr. Veisa*, retras recent dela nat.-agrari.

*

Dintre noui înscriși au mai vorbit d-nii prof. dr. Tvose, prof. Popovici, col. Dobrescu, av. Mihalcea, dr. Keselbrener și institutor Alexandrescu.

Tuturor le-a mulțumit d. Osval Racovitză.

S'a aprobat apoi înscrierea în partid a d-lor Celibidachi, Mărgărint, Ernest Gheler, Dr. A. Toma, Prof. Em. Gliga, Căp. Leonte, Prof. Popovici-Lezpezi, Av. Barbu, Inst. Dimitriu Ecbiceni,, căp. Vițelaru, av. V. Calistru, etc.

S'a remarcat înscrierea unui mare număr de pensionari, invalizi, lucrători ospătari, a câtorva studenți și a trei domnișoare între care și studenta Cecilia petrovici.

La ciuburile grupărilor antisemite s'au fixat definitiv lista celor ce vor candida în alegeri,

**La cuzișți...**

... candidează: prof. A. C. Cuza, Gh. Cuza, av. Lascăr Tărăbuță, dr. Dumitru Romano, av. Titus Frangulea, av. Remus Stamate, C. Lascăr, comerciant și Dumitru Alexandrescu, muncitor.

**la „Garda de Fier"...**

... candidează d-nii Ventoniuc, pr. Grigoraș, dr. Alexandr scu, Alex. Butnaru, Vasile Zară, Ion Crânganu, Ion Nicuță și dr. Ion Banea,

Lista respinsă la început, a fost depusă din nou în forma de mai sus.

**la „gogiști"...**

...candidează: I. Petrovici, Ion Axinte, Titus Patriciu, Pr. Vasilovschi dr. Lazăr, Mircea Bârsan, Ion Ciochină, M. Negruțzi. La Senat: Dr. Gratoschi și Omer Popovici, iar la Consilii d. Tutoveanu.

Duminică toți fruntașii gogiști vor vorbi la diferite întruniri din județ. Dl. Axinte va pleca la Voinești, d. Tutoveanu la Bivolari, dl. Titu Grigoreș la Costuleni etc...

Se anunță că înainte de alegeri va avea loc o mare adunare a gogiștilor la care va lua parte și d. Octavian Goga.

## Informații

x Comitetul Orfelinatului Evreesc organizează o grandioasă șerată de revelion. Surprize pentru cotilion din Paris.

x La pretenția unui creditor, d. portărei Gușă a încercat să pue un sechestru pe averea tâmplarului Herșcu Leibovici din str. Sfț. Constantin. Membrii familiei s'au opus și au fost dați în judecată. Tribunalul i-a condamnat la cîte 300 lei amendă.

Quadrat Riga

PUBLICAȚIE

Ministerul Muncei Sănătății și Ocrotirilor Sociale
**Epitropia Generală a Casei Spitalelor și Ospiciilor Sf. Spiridon din Iași**

Se aduce la cunoștința celor interesați că în ziua de 30 Decembrie a. c. ora 11 a. m. se va ține în localul Epitropiei Sfântu Spiridon din Iași strada I. C. Bratianu Nr. 144 licitație publică cu oferte închise, pentru concesionarea înzestrării și a exploatării hotelului Racovița din Slănicul Moldova.

Investiția necesară se ridică la suma de lei 279549 Concesiunea se va adjudeca asupra concurentului care va oferi timpul cel mai scurt de amortizare (pe ani de sezon) cu obligațiunea pentru concesionar de a deschide hotelul cel mai târziu la 15 Iunie 1934. Garanția de admitere la licitație este de lei 140000 iar cea definitivă la adjudecare este de lei 280000 în numerar sau efecte garantate de stat.

Licitația se va ține în conformitate cu art. 88-110 inclusiv din L. C. P. și regulamentul O. C. L. și normele din Monitorul Oficial nr. 127 din 4 Iunie 1931.

Ofertele se vor face numai în conformitate cu caetul de sarcini, care poate fi văzut în fiecare zi de lucru de la orele 11 jum. la 13 în localul Epitropiei din Iași strada I. C. Brătianu nr. 144 la serviciul tehnic.

Președinte: D. *D. Beceanu*


De vânzare
o blană de vulpe rusească (misadă).
A se adresa la ziar sub „Blană-Misadă".

DE ÎNCHIRIAT una cameră mobilată sau nemobilată cu intrare separată în strada Albă nr. 2.

Azi la Cinema ROXY — Un film al întregii umanități

Simfonia celor șase milioane cu IRENE DUNNE

eroina filmului „Dragostea ignorează legile" și Ricardo Cortez

programul începe cu ROMANȚA SENTIMENTALA Regia S. M. Eizenștein-Arhallelsky Muzica de

Pathe-Journal cu ultimile rctualități și Miky în Frigoli Detectiv

Intrarea generală lei 15 plus aviația. — Duminici dimineați același program numai 8 lei

# ULTIMA ORĂ

## NEINȚELEGERE IN GUVERN?

### PE CHESTIA PRIMARIEI BUCUREȘTI

București 25.—„Cuvântul“ afirmă că primul ministru d. I. G. Duca, în baza unei sugestiuni din loc înalt, a hotărât reintregarea d-lui Dem. Dobrescu

D. I. G. DUCA

în postul de primar general al Capitalei,—rămânând ca dizolvarea consiliului să se facă prin descomplectare, și nu ca rezultat al anchetei.

Această atitudine a d-lui Duca a suparat pe d. dr. I. Costinescu. Și „Cuvântul“ afirmă că d. dr. Costinescu e susținut de d. Dinu Brătianu care se opune la reintegrarea primarului,—făcând din aceasta o chestiune de portofoliu.

Se caută o aplanare amiabilă.

### Și d. Vaida suparat

### stă în rezervă la Brașov

*D. Vaida n'a părăsit Brașovul, cu toate că a fost insistent invitat în Capitală. D-sa a trimis vorbă că se împotrivește la reprimirea în partid a d-lor Ilie Lazăr, Zaharia Boilă și A. Lencuția.*

*Dacă cuvântul său nu va fi ascultat, nu va participa la campania electorală și chiar va refuza să candideze.*

*La discuțiunile apropiate ale comitetului de conducere se prevede o stare încordată între „maniști“ și „vaidiști“.*

*

Ședința biroului național-țărănesc, fixată pentru ieri, a fost amânată.

D-nii Mihalache, Maniu și Madgearu sînt ocupați cu redactarea manifestului-program, către corpul electoral.

Cu acest prilej, d. Mihalache vrea să-și impue programul dela Cîmpulung; însă întîmpină oarecare dificultăți dela d. Madgearu.

### Consiliile dizolvate

#### fac contestațre

Conducerea partidului național-țărănesc a dispus ca primarii și consiliile comunale care au fost înlocuite, să introducă contestații la comitetele de revizuire, cerând reintegrarea lor.

#### D. Titulescu bolnav

D. Titulescu este bolnav și reținut în casă. Medicii i-au recomandat liniște. De aceia d. Titulescu nu primește vizite.

Unii pretind însă că boala ar fi „diplomatică“, din cauza unei neînțelegeri între d-nii Titulescu și Dinu Brătianu.

## Situația nelămurită a unor studenți în drept

### După noul sau după vechiul program?

O delegație de studenți din anul II a facultății juridice, în frunte cu d. George Chiper, s'a prezentat d-lui decan Florin Stoa, pentru a-i cere lămuriri în ceeace privește: aplicarea legii învățământului superior și aplicarea legii avocaților, dat fiind că seriei 1932 | 33, adică actualii studenți ai anului II, urmează să li se aplice prevederile acestei legi.

Foarte binevoitor, d. decan a răspuns delegației că părerea și credința d-sale este că seria 1932 | 33, făcînd anul I de studii după vechiul program, în nici un caz n'ar putea intra în noul program, care prevede cu totul alte materii pentru anul II.

In ceeace privește practica ce urmează a se face de către noii licențiați, d. Stoa este de părere că termenul de 3 ani este exagerat și că ar fi deajuns 3—4 luni, pentru ca licențiații să-și însușească cunoștințele necesare.

D. decan a încheiat cu promisiunea că prima chestiune pe care o va supune discuției consiliului facultății de Drept, convocat pentru Luni 27 cor. va fi lămurirea situațiunei studenților cu seria 1932 | 33.

*Ad.*

x „Chino-vinul Dr. Rătianu“ cu China Kola, Guarana, Gențiană și Glicerofosfat de Calciu întărește organismul dându-i vigoare. Se recomandă cu mare succes convalescenților și anemicilor, mărindu-le pofta de mâncare.

Depozit Farmacia Dr. Rătianu str. Cuza Vodă 48.

## INFORMAȚIUNI

x **Colegiul medical.**—Duminecă la ora 4 p. m. are loc adunarea medicilor pentru alegerea noului consiliu al colegiului medical. Ședința va fi prezidată de d. profesor dr. Anghel. Alegerea se va efectua cu orice număr de membri prezenți.

x Mâine reapare ziarul „Mișcarea Țărănească“, oficiosul organizației național-țărăniste.

x **Expoziție artistică**—Tânărul pictor d. *Ioan Țolea*, un excelent absolvent al Academiei noastre de Arte Frumoase, a organizat o expoziție în sala fostă Hachette din parterul Hotelului Traian (str. Lăpușneanu) Expoziția se deschide mâne Duminică și ține 15 zile.

Lucrările d-lui Țolea (elevul lui Ștefan Dimitrescu) au fost mult apreciate de cunoscători, și însuș Ministerul instrucției a reținut câteva pânze.

Indemnăm persoanele cu gust artistic să viziteze această expoziție.

x Comitetul școlar din Mogoșești a înaintat parchetului dosarul neregulilor cari se pun în sarcina d-lui Const. Matei directorul acelei școli.

x **La Vaslui**, a fost suspendată administrația comunală, numindu-se ca primar interimar d. Tzaicu, având ca ajutor pe d. Ghiță Verescu.

Casierul Tiron a fost suspendat.

x Toți administratorii financiari din țară, au fost convocați la o consfătuire ce va avea loc săptămâna viitoare la Ministerul de finanțe.

x La revizoratul școlar, au început lucrările pentru împărțirea județului în districte culturale, D-nul sub-revizor Traian Popescu, a trimis circulări către școlile din județ, în acest sens.

x Duminică 26 Noembrie, apare în localitate noul ziar săptămânal Independent „Presa Iașilor“.

Gazeta va conține un bogat material informativ și politic, cu știri locale, din țară și străinătate.

4 pagini, 1 leu exemplarul.

x **La cercul Militar**, astăzi Sâmbătă, ora 6 p. m. are loc un matineu dansant organizat cu mult gust de d. colonel Irimescu.

x Ieri dimineață a avut loc la prefectura de județ, o conferință, la care au participat cei 71 primari din județul Iași. D. prefect Eduard Lăzărescu, a dat primarilor instrucțiuni administrative.

x Intrucât până în cel mult trei zile, consiliul județean va fi dizolvat, la prefectura de județ se lucrează actualmente la alcătuirea unei comisii interimare.

După cât se afirmă, președintele acestei comisiuni va fi d. Ion Zippa.

x In prezența I. P. S. S. Mitropolit Pimen, va avea loc mâine dimineața la mânăstirea Cetățuia inaugurarea cursurilor școlii de călugări.

x *Astăzi s'a prezentat la chestura locală d. Gusti Climescu care a fost delegat de ministerul de interne cu conducerea poliției țesene.*

*Noul chestor va lua contact azi după amiază cu d. prof. Pavlescu, pentru a fi pus la curent cu toate chestiunile.*

x Pentru zilele de 26-28 Noembrie a fost fixat la București congresul alimentar la care vor lua parte delegați tuturor centrelor comerciale.

Comitetul de organizare a obținut pentru congresiști reducere pe c. f. r., precum și la hoteluri și restaurante.

x Din ordinul ministerului de interne, au fost trimiși 100 de jandarmi ieșeni și un mare număr de polițiști pentru menținerea ordinei în orașul Pașcani.

x La sectorul liberal din Cartierul c. f. r. s'a ținut o întrunire publică prezidată de d. Justin Adace.

Au vorbit d-nii I. Săvescu, Grigore Frăsinescu, etc. iar la urmă d. Justin Adace a rostit o lungă cuvântare, cerând încrederea pentru partidul liberal.

x In fața juriului de promoție compus din d-nii prof. dr. I. Grăcoski, președinte, prof. I. Bălteanu, prof. G. Tudoranu și cont. univ. dr. E. Hurmuzachi, și-a susținut eri teza de doctorat în medicină și chirurgie, d. dr. *Rafail Rosenthal* din Podul-Iloaiei.

D-sa a prezentat comisiunei o interesantă lucrare de actualitate: *mortalitatea infantilă; cauze și remedii* și a fost felicitat de membrii comisiunii care au elogiat lucrarea și pe candidat.

Tânărul medic a obținut mențiunea maximă.

x In baza legii micului parchet, vor fi judecați azi după amiază la Fălticeni cei 10 membri dela „Garda de fier“, autorii dezordinelor din Lespezi și Pașcani.

## Arhiducesa Ileana

### în preajma unui eveniment fericit

Vineri 25.—Regina Maria a României este așteptată pe săptămâna viitoare la Mödling, pentru a asista pe Arhiducesa Ileana de Habsburg care e pe cale a naște un al doilea copil.

Deasemenea sînt așteptate să sosească Regina Mărioara a Jugoslaviei și ex-regina Elisabeta a Greciei.

## Marele Casino din Nissa

### distrus de foc

Paris 25. — Marele Cazino din Nice, —„Palais dela Mediterané“ — a fost ieri distrus de un incendiu.

Somptuoasa sală de festivități este complect nimicită.

Palatul era asigurat pentru suma de 50 milioane franci francezi, la 40 societăți de asigurare din Franța și Anglia.

Sînt bănuieli că focul a fost pus; deoarece cu câteva clipe înaintea izbucnirii incendiului, a fost observat un bărbat care a ieșit din Casino, cu o geantă în mână și care a fugit pe o bicicletă.

## Criza politică din Franța

### Consultațiile continuă

*Paris 25.—Situația politică este încă neclară.*

*D. Eduard Herriot a fost primit eri într'o lungă audiență de președintele republicii. Se crede că astăzi va fi aleasă persoana căreia i se va încredința misiunea alcătuirii guvernului.*

*Se pare că cele mai multe șanse le au d-nii Herriot, Joseph Caillaux și Daladier.*

## Cutremur

### de pământ

Roma 25.— In Abruzzi s'a produs ieri un cutremur de pământ. Nu sunt victime omenești.

## Sinuciderea unui șomer

București 25. — Mecanicul N. Nistor din Brașov, în etate de 32 ani, a venit la București pentru a-și căuta o ocupație. Truda i-a fost zadarnică.

Decepționat, el s'a dus într'o odae la hotel Cazuc din calea Griviței și s'a otrăvit.

Transportat la spitalul Filantropia, nefericitul a încetat din viață.

### O fată în flăcări

D-ra Ilinca Gherler, în etate de 25 ani (originară din Chișinau), s'a dus la o prietenă în str. Banu Mărăcine 43.

Apropiindu-se de o mașină cu benzină, i s'au aprins hainele. Cu arsuri grave pe corp, a fost transportată la spitalul Brancovenesc.

Quadrat Roza

## Proect de morator general

*București 25.-- D. Victor Antonescu ministrul justiției, a însărcinat o comisiune în frunte cu d. C. Rătescu, consilier la Casație, să întocmească un ante-proect de lege pentru morator general în favoarea debitorilor de toate categoriile.. Intre timp se va alcătui o nouă lege de Conversiune.*

## ANCHETA

### LA CAMERA DE MUNCĂ

La Camera de Muncă a început de ieri o anchetă.

Dl inspector Jurăscu a controlat și verificat ce s'a făcut la această instituție, dela ființare și până astăzi.

Din câte aflăm, reiesă că d. Jurăscu n'a găsit greșeli care ar putea conduce la o dizolvare a actualului consiliu de administrație în cap cu d. Gh. Colcea.

*

Consiliul totuși se va dizolva, întrucât s'au făcut intervenții pe lângă unii consilieri să-și dea demisia.

## Incidentele electorale

### cu „Garda de Fier“

*La Siret* (Bucovina) a vrut să manifesteze un grup de legionari ai „Gărzii de Fier“. Jandarmii au oprit manifestația și au operat 17 arestări.

*

*La Reni* a fost oprită o manifestație a „Gărzii de Fier“. S'au făcut 15 arestări.

*

*La Ismail* un grup de legionari s'a baricadat în hotelul Cristopol, care a fost împresurat de polițiști. S'au tras și focuri de revolver. Doi polițiști au fost răniți.

*

*La Tighina* s'a produs o busculadă. Legionarul Cucuveica a tras un foc de revolver și a rănit un polițist.

*

*La București* s'a ținut eri o întrunire studențească la Căminul medicinițtilor.

S'a făcut apoi o demonstrație pașnică pe străzi, ca protest contra suspendării ziarului „Calendarul“.

Astăzi studenții vor asista la un parastas la biserica Mihai-Vodă, în memoria studentului Virgil Teodorescu, ucis la Constanța în împrejurările cunoscute.

## Știri polițienești

**Agresiuni.**—D. Aurel Glatzstein din str. Nicolina 24, a reclamat că a fost victima unei agresiuni din partea d-lui P. Popovici din același stradă.

— D. P. Feldman din Piața Halei s'a plâns poliției că a fost maltratat de d. I. David din str. I. C. Brătianu 121.

— Deasemenea a reclamat d. Gh. Bucilă din str. Bucșinescu 14, împotriva d-lui I. Davidovici din str. Sf. Lazăr 2, pentru agresiune.

**Furturi.**—Din frizeria d-lui Florea Oteanu din str. Trancu 7, s'au furat astă noapte instrumente în valoare de 2000 lei.

— Câte un furt s'a mai comis la d-nii S. Drubiel și Ion Gheorghiu din str. Vasile Lupu 69. *Rep.*

x D. N. Crânganu, comandantul centrului studențesc legionar din Iași, a lansat un manifest prin care invită pe toți studenții naționaliști astă seară la ora 8 la Cămin (Ripa Galbenă) pentru a se face o slujbă religioasă în memoria studentului Teodorescu, împușcat la Constanța.

## ORA 3

## O nouă crimă electorală

### Un gardian împușcat la Suceava

București 25. — Ministerul de interne a fost înștiințat astăzi din Suceava (Bucovina), că 3 tineri din „Garda de fer“ au împușcat un gardian public și apoi au dispărut.

Pe locul unde s'a comis fapta s'a găsit un carnet dela Garda de fier.

Ministerul a trimis ordine de energică reprimare a agitațiilor.

## Astăzi se rezolvă criza politică din Franța

Paris 25.—D. Herriot, rugat să formeze noul guvern, a răspuns că nu poate accepta această însărcinare, deoarece e bolnav.

Președintele Lebrun a reînceput în consecință consultațiile politice. Astăzi se va rezolvi criza de guvern, impresia generală fiindcă se va forma un cabinet Chautemps.

DIVERSE

Se afirmă că mâine se va produce decizia ministerială prin care d. Dem. Dobrescu va fi reintegrat primar al Bucureștilor.

— D. Litvinoff a plecat din America spre Napoli. Ministerul de externe al Rusiei va face o vizită d-lui Mussolini.

Rufărie, pulovere, veste de lână. Ultimele noutăți au sosit la „Eduard“

## Informațiuni

x **Cu începere de azi magaziul „MOCA“ oferă onor clientelei sale o primă de consumație de importantă valoare. Cumpărați în permanență cafea numai la „Moca“ spre a putea beneficia de această primă.**

x *Avocații și conservatorii* se întrunesc azi la ora 7 la Clubul partidului Poporului din str. Lăpușneanu, pentru a se consfătui în vederea luptei electorale pe care trebue s'o ducă în comun.

Au fost invitați toți șefii de sectoare și membri cluburilor.

x **D. V. Lăzărescu proprietarul întreprinderei Cartea Românească face un apel călduros solicitând onoratului public concursul, pentru care păstrează cele mai curate sentimente de recunoștință.**

Numai Lei 8 mâine dimineața LA ROXY

se reprezintă complect același program de după masă în frunte cu filmul întregei umanități

Simfonia celor 6 milioane

Bonă franceză

la doi copii de 7 și 3 ani se angajează imediat.

Adresa Bucșinescu 25.

Doctor M. CATZ

Specializat la Viena (Clinicile Prof. Falta și von Noorden) Boli interne

*Boli de stomac, intestine, Boli de nutriție.*

Consult. 10-12, 3-7.

Str. Elena Doamna 27

Cinema SIDOLI

prezintă astăzi

Cel mai bun program din toată stagiunea

Carne din carnea mea

filmul care se reprezintă de 6 luni la Londra și Paris al cărui roman celebru a fost publicat în ziarul Dimineața luni dearândul. In rolul mamei aparea tragediana

DPRIY PETERSEN

Apoi hilarianta

Comedie franceză

Theodore & Comp.

cu marele tenor parisian *Raimu* și *Albert Prjea*.

Complectare: Jurnal SONOR PARAMOUNT

DOCTOR SOLO SCHREIFEL

BOLI INTERNE, PIELE, VENERICE, SIFILIS

Raze Ultraviolete, Diatermie, Analize de sînge

Consultații și tratamente zilnic între 8-11 și 2-9 seara

Strada Anastasie Panu 70 (vis-a-vis de Palatul Ad-tiv)

D-R. A. SOCOLOVSCHI nas, gât, urechi, s'a mutat Calea Vodă 42 (casa Cristofor) Cons. 8 jum.-9 jum. 12-2 4 7.

## Activitatea la primărie

### sub noua administrație

Azi dimineață, în urma dispoziției d-lui primar Vasiliu-Voina, a început verificarea scriptelor dela piețele publice.

In cursul zilei, se va da deoizia de punerea în disponibilitate a tuturor funcționarilor diurniști.

La ora 11 dim. reprezentanții morarilor au fost convocați în cabinetul d-lui Th. Zipa.

Pentru ora 3 jum. p. m. au fost convocați brutarii.

D. Th. Zipa este hotărât să ia cele mai severe măsuri pentru a asigura populației o pâine de calitate bună și cu preț convenabil.

Mâine dimineață d-nii Voina și Ceicovschy vor inspecta pistele de alimente.

*p. gr.*

OCHELARI limi și eltini se cumpără la Maiman strada Mare 22.

GRIPĂ

RĂCELI

COMBATE „TESTA“

ANUL XXX No. 7982

ABONAMENTE
Lei 600 . . . . pe un an
„ 300 . . . . „ 6 luni
„ 150 . . . . „ 3 „

ADMINISTRAȚIA ȘI TIPOGRAFIA
IAȘI — STR. LAI UȘNEANU 37

2 (doi) lei exemplarul

# OPINIA

ZIAR POLITIC COTIDIAN

MARȚI 28 NOEMBRIE 1933

PREMII GRATUITE

BON No. 7

OPINIA

# Inceputurile

## unei noui orientări

## în viața noastră socială

*Acțiunea de sindicalizare a profesorilor și a medicilor denotă o stare de spirit nouă și un început de adâncă transformare a organizării corpului nostru social.*

*Țara se află actualmente — din punct de vedere formal — într'un cadru democratico-parlamentar. Acest regim politic a funcționat foarte defectuos; iar acum în timpurile de cumplită criză economică, și-a agravat lipsa de roade pozitive și a sporit nemulțumirea și dezorientarea maselor populare.*

*In vechiul cadru politic-democratic, toate categoriile de profesiuni se acomodau mulțumitor. Asociația pe bresle era mai multdecât ecologică, fiindcă toți breslașii se întemeiau cu totul pe Stat care le satisfăcea nevoile, permițându-le traiul și dezvoltarea normală.*

*In ultima vreme, Statul ne mai oferind condiții satisfăcătoare, profesiunile tind să se organizeze pe baze economice pentru a-și salva interesele. Iar după câtva timp organizarea economică pe bresle va lua și un caracter politic, cu tendința de a pune corporațiile în locul partidelor.*

*Plida Italiei, Rusiei sovietice, Germaniei hitleriste, — stă în față, fără a fi nevoc, bine înțeles, să se imite în totul formele respective.*

*In ansamblul acestor tendințe trebue privită încercarea de sindicalizare a profesorilor și medicilor (despre care noi credem că nu va reuși atât de lesne); și se vor produce acțiuni similare la diverse alte profesiuni.*

*Mișcarea este dealtfel favorizată de Statul însuși care, mai ales după război (la noi și aiurea), face o politică social-economică socializantă.*

*Noi credem însă că nu-i timpul pentru aceste transformări cu substrat corporatist. Mai avem încă nevoe de guvernare prin partide, în regim democratic-parlamentar, — mai ales că asemenea regim a fost în România numai o ficțiune și n'a putut să-și verifice posibilitățile.*

*Trebue deocamdată ca partidele să-și vindece relele și să creeze țării situația la care are dreptul prin valoarea și bogățiile ei multiple.*

X.

## 15 ani de la alipirea Bucovinei

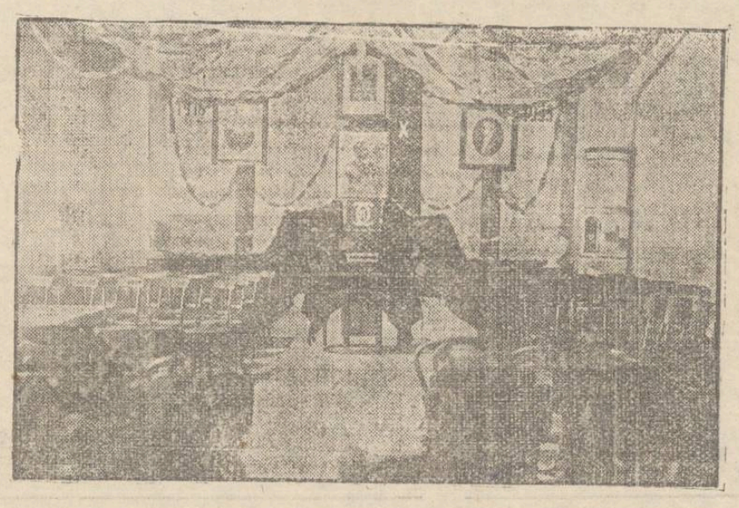

Mâine se împlinesc 15 ani dela alipirea Bucovinei. Clișeul nostru reprezintă sala istorică dela Cernăuți, unde s'a hotărât unirea provinciei cu patria mumă.

IDEI ȘI FAPTE

## Campionatul... brutarilor

Și când te gândești că în actualele împrejurări internaționale tragice, în plin haos politic, economic și social, — cârmuitorii de aiurea mai au energia trebuitoare de a se îngriji de unele lucruri „mărunte".

Recent de tot bunăoară s'a desfășurat în capitala Angliei și sub auspiciile ministerului sănătății publice, lupta pentru campionatul ...brutarilor. Au asistat la acel match reprezentanții tuturor autorităților publice, precum și zeci de mii de cetățeni. Mii de brutari din toate colțurile marelui imperiu au concurat la titlul de campion al brutarilor. S'au expus pâini din cele mai superioare calități, iar cupa a fost câștigată de brutarul Eiron, care a învins astfel pe propriul său părinte, deținătorul titlului din anii trecuți.

Închipuiți-vă acuma la ce rezultate surprinzătoare s'ar ajunge dacă cârmuitorii noștri ar avea bunavoința să imite frumoasa pildă a englejilor. Pitarii noștri ar expune firește produsele lor „excelente" și premiul ar fi revenit fără îndoială aceluia care s'ar fi priceput să fabrice o pâine grea ca o piatră, prost sau de loc coaptă, cu un depozit de ace, cuie și viermi într'însă, cu o lipsă revoltătoare la cântar, nehigienică, neagră ca pământul, într'un cuvânt: mizeria noastră cea de toate zilele.

Deaceia poate nu îndrăznesc cârmuitorii dela noi să organizeze astfel de spectacole populare: ca să nu afle și cei de dincolo de hotare cum se îngrijește sănătatea poporului românesc; cu ce otravă e hrănită națiaI

De unde nu reiesă deloc, firește, că vina e numai a brutarilor, și nu și a celor care administrează țara.

I. L. BASARABEANU

## Unul care îngheață

### așteptându-și iubita

O dramă impresionantă, întâmplată în condițiuni curioase, s'a înregistrat în orașul Abo din Finlanda, unde e în tolu.

In curtea unei case a fost găsit cadavrul unui tânăr, anume Ion Kosticski, în etate de 25 ani. S'a stabilit că el venise să-și aștapte iubita, care i-a promis că va apărea la geam și-l va chema în casă.

La un moment dat, obosit de așteptarea zădarnică, tânărul a dormit în curte și din cauza frigului puternic a murit degerat. Astfel nefericitul a plătit cu viață visul unei nopți de dragoste.

## Cei care au câștigat

### câte 35 milioane lei

La a doua tragere a loteriei din Franța, marele premiu de 5 milioane franci (35 milioane lei) a fost câștigat de un vânzător de cărbuni din Avignon, în etate de 32 ani. Acesta s'a mutat imediat la Paris și a început să ducă un trai luxos.

La fel, frizerul care la prima tragere a câștigat deasemenea 5 milioane franci, a venit din provincie, la Paris. El și-a cumpărat un automobil elegant, și-a angajat un șofer și trăește ca un pașă.

Ambii fericiți câștigători sînt acum anturați și stimați; dau interviewuri și fotografii la ziare; apar în jurnalul filmelor sonore. De unde se vede că'n viață, totul este banul!

In pag. 4-a:
ULTIMA ORA

# CEI 8 OAMENI
# DIN STRATOSFERA

**Cum a decurs raidul american. Noui și importante pregătiri.**

Ziarele americane relatează că raidul efectuat de Settle și Fordney înseamnă recordul zborurilor în stratosferă. De unde la început se anunțase că balonul s'a urcat până la 17.600 metri, americanii susțin acum că aeronava s'a ridicat până la înălțimea de 62,300 picioare, adică 20.700 metri. Or, nimeni n'a ajuns până în prezent la această înălțime.

Se crede însă că noua înștiințare ar fi exagerată, în scop de reclamă. Americanii care vor totdeauna să fie în runte, anunță raidul lui Settle ca un record de înălțime, însă în realitate balonul nu s'a urcat decât la 17.600 metri, cum s'a comunicat în primul moment.

Dar chestiunea aceasta nu prezintă atâta însemnătate, cât mai ales rezultatele științifice. După coordonarea acestor rezultate, se va publica o carte cu amănunte complecte.

*

Totodată ziarele americane mai anunță că în curând va avea loc o conferință a celor 8 oameni, care au zburat până acum în stratosferă. Aceste zboruri sînt în ordine:

*In 1931,* Piccard și Kipfer s'au urcat până la 15.800 metri.

*In 1932,* Piccard și Cosyns au ajuns la înălțmea de 16.800 metri.

*In 1933,* Prokopiew, Birnbaum și Gadunow s'au ridicat până la 18.700 metri.

La 21 Noembrie 1933, Settle și Fordney s'au urcat până la 17.600 m.

Cei opt eroi ai stratosferei sînt deci: belgienii Piccard, Cosyns și Kipfer, ruși: Prokopiew, Birnbaum și Gadunow și americanii Settle și Fordney.

După știrea gazetelor americane, aceștia urmează să se întrunească (probabil în Europa, având în vedere că șase sînt europeni), pentru a pregăti noi raiduri.

E vorba să se organizeze în aceași zi trei zboruri în stratosferă, în diverse puncte din lume. Apoi să se compare rezultatele și condițiunile de ascensiune și coborâre. Se pare însă că până la primăvară nu mai poate fi vorba de noui raiduri stratosferice.

# DIN TOATA LUMEA

**Un proces judecat în tren** — In Statele-Unite a avut loc zilele trecute un proces în condițiuni puțin obișnuite. E vorba de un caz, care s'a judecat în trenul Texas-Philadelfia.

Intr'un vagon special au luat loc magistrații, inculpații, apărătorii și martorii — în total 14 persoane. Scopul acestui votaj era de a se reconstitui în compartiment o ingenioasă escrocherie comisă acum câtva timp într'un tren de pe aceiaș distanță.

După reconstituirea faptelor, cum călătoria era destul de lungă, s'au ascultat martorii, s'a făcut rechizitoriul și s'au desvoltat pledoariile. Cu câteva minute înainte de a ajunge la destinație, tribunalul din tren a dat sentința, condamnând pe vinovați la doi ani închisoare. Dela gară, magistrații s'au dus la judecătorie să depuie dosarele, iar osândiții au fost conduși direct la penitenciar.

*

**Nu se mai sărută mîna Papei.** — După cum se știe, anul acesta fiind „anul sfînt", au sosit la Roma zeci de mii de pelerini. Aceștia au fost primiți la Vatican, pentru a obține binecuvîntarea Papei Pius XI.

Toți pelerinii îngenunchiau în fața înaltului pontif și-i sărutau mîna. Din această cauză mîna dreaptă a Papei a slăbit și a fost pusă într'un bandaj special timp de câteva zile.

Totodată s'a dat ordin ca nimeni să nu mai sărute mîna Papei. Credincioșii vor îngenunchia numai înaintea sfîntului părinte, iar cei ce vor dori, îi vor putea săruta crucea de pe piept, legată cu un lanț lung de argint, sau pulpana rasei monahale.

*

**Isprava unor copii.** — La cinematograful „Sin," din Copenhaga s'a înregistrat o întîmplare tragi-comică. Aproape pe toate scaunele din sală au fost așezate pinezele, cu vîrful în sus.

Toți spectatorii s'au împuns, iar câteva persoane și-au rupt hainele. Bine înțeles, au urmat proteste și cercetări.

La ieșire au fost prinși trei băeți între 10 și 13 ani, care au încercat să fugă. Luați din scurt, au mărturisit că ei au așezat pinezele, pentru a se distra.

Ce au pățit strengarii din partea publicului, e lesne de închipuit și numai distracție nu se poate chema!...

*

**O femeie dă pensie alimentară.** — La Omaha (Statele-Unite) s'a judecat un interesant proces de divorș.

Justiția a admis despărțirea în favoarea soțului, anume Joe Balkus. Și ceva mai mult; d-na Eleanor Balkus a fost obligată să plătească bărbatului o pensie alimentară de 15 dolari pe lună, timp de 16 ani, adecă atîta cît a durat căsnicia. Aceasta deoarece în cei 16 ani de conviețuire, femeia a strîns pe numele ei tot ceiace câștiga soțul.

Cazul a provocat senzație, întrucît e pentru prima oară cînd o soție e obligată să achite bărbatului o pensie alimentară. Istoria divorsurilor americane a înregistrat astfel un nou record...

## O ligă a soacrelor

### s'a înființat la Madrid

La Madrid s'a înființat o ligă a soacrelor. Gruparea numără pînă în prezent 44 femei, dintre care cea mai în vîrstă este de 73 ani, iar cea mai tînără de 38 ani.

Liga va organiza numeroase întruniri în diferite orașe, cu scopul de a combate mentalitatea creiată în jurul soacrelor și de a le prezinta într'o înfățișare mai simpatică. Sriitoarea Madella Haja înscrisă în această ligă, a pus subt presă un roman, în care ia apărarea soacrelor.

Nu știm ce rezultat va avea această acțiune. In orce caz însă, e o demonstrație interesantă.

In pag. 4-a:
NOUI ȘI GRAVE
incidente electorale

# Femeile în viața publică

## sînt un element de dreapta

### Cazul recent al alegerilor din Spania

Se cunoaște cazul, aproape paradoxal, din Belgia, unde tocmai socialiștii se împotrivesc la acordarea dreptului de vot pentru femei. Și această împotrivire se explică prin teama socialiștilor că femeile ar vota cu partidele de dreapta.

O verificare s'a făcut în Germania, unde femeile au contribuit foarte mult la triumful mișcării d-lui Hitler.

O altă verificare, mai categorică, s'a făcut acum în Spania, cu prilejul alegerilor generale. Cel mai mare procent de alegători l-au dat femeile care au determinat un succes net al partidelor de dreapta.

Asupra acestui rezultat, ostil prim-ministru spaniol, d. Alex. Lerroux, a făcut următoarele declarațiuni interesante:

— „Scrutinul marchează incontestabil o mișcare spre dreapta. Principala rațiune a acestei expresiuni de opinie publică trebue căutată în votul femeilor. Ne-am grăbit prea mult să dăm femeilor buletinul de vot. Și deasemenea, prea ne-am grăbit să realizăm reforme care tulbură cele mai vechi tradiții ale țării: reforma agrară, exproprierea fără indemnizare, atingerile aduse convingerilor religioase.

„Aceste atingeri, mai cu seamă, au mișcat pe femei; și în clipa când au pus buletinul în urnă, și-au amintit de lovitura de pumnal în inimă care a constituit nesocotirea convingerilor lor religioase".

# Stagiunea teatrală la Paris

## CASINO DE PARIS — CECILE SOREL

O adevărată revoluție s'a produs în arta Music-Hall-ului. Marea tragediană *Cecil Sorel*, care în cariera ei glorioasă a cules grămezi de lauri, — după ce a servit 40 de ani cu devotament „Comedia Franceză" — a părăsit teatrul, pentru a dansa pe scândurile poleite cu aur ale Casinoului de Paris. Pentru cei care acest nume nu evoacă îndeajuns puternica personalitate a artistei, voui inoarca, în câteva cuvinte, să rezum cariera Cecilei Sorel.

Intrată la „Comedia Franceză" foarte tânără, artista — prin frumusețea, eleganța, inteligența, și jocul ei impregnat de originalitate, a știut în scurt timp să-și croiască un loc important. Anii nu făcură decât să-i sporească succesele și renumele. Prinți de coroană și regi ai finanței se socoteau fericiți când puteau depune la picioarele ei, omagiul lor de admirație. Turneurile o făcură cunoscută străinătății; și'n momentul retragerei sale dela Comedia Franceză, coloane ditirambice îi fură adresate, calificând-o ca cea mai mare artistă a secolului.

Astăzi, la o vrâstă când alte femei s'ar mulțumi să-și legene nepoții, dânsa semnează un angajament de un an cu „Casino de Paris", primind drept remunerație, rotunda sumă de cinci milioane franci. O lojă a fost special amenajată și cu mari sacrificii bănești, decorată toată în oglinzi și covoare de Persia,... ceia ce nu s'a făcut nici pentru Josephine Baker, nici pentru Mistinguett.

Polemicele au fost deschise tuturor celora ce socoteau apariția ei pe o astfel de scenă, ca o decadență. Fapt e că, privind-o în costumele de circumstanță, schițând dansuri lubrice, și cântând cântece de cabaret cu vocea ei cadențată și care părea atât de armonioasă când recita tirade din Corneille sau Racine, nu te poți împiedica de a regreta în ea marea tragediană care pare atât de deplasată în această ambianță.

E de sigur greu de a începe o carieră atât de diametral opusă și a cărei primă condiție e supleța și tinerețea (nu de laborator, bine înțeles). O retragere onorabilă ar fi lasat în amintirea tutu-

(continuarea în pag. 4-a)

# STIMULENT PENTRU PROFESORI

## Unul din efectele sindicatului

de M. CARP
profesor

Avem în corpul didactic o mulțime de capacități reale care se pierd fără nici un folos — se înmormîntează în haosul de indiferență și desinteresare al lor și al corpului din care fac parte. Sunt profesori care pot vorbi frumos, care pot pune și desvolta judicios chestiunile ce studiază, care au cunoștințe temeinice în multe domenii, — dar care nu scot la iveală aceste daruri naturale, ori dobândite prin munca lor.

Sub regimul „Asociației", cu indiferența care caracterizează acest fel de organizare decorativă, ei nu sunt solicitați, nu sunt îmboldiți la lucru. Și omul, când e lăsat în pace, își caută de o-biceiu de treabă, după vorba românului: „Nu-și bagă capul teafăr sub Evanghelie"...

Și, ca naiba, adesea tocmai cei mai bine înzestrați și mai bine orientați sunt stăpâniți de un exagerat simț autocritic, se feresc să se expue, sunt prea modești, ori nu-și cunosc realmente puterile și nu au încredere în ei.

Și din pricina aceasta stau de-o parte — în dauna categoriei profesionale din care fac parte și spre paguba culturii generale. Și nu dau publicului nimic din bunurile și frumusețele ce le-ar putea da.

Sunt apoi profesori care știu să mânuiască condeiul cu o mână iscusită și viguroasă.

Dar nu scriu. Și ar putea aduce lumină în atâtea chestiuni mari și mici, de interes local ori general.

Sunt lăsători și nu-i îndeamnă nimeni și nimic, și dacă nu-i îndeamnă nimic, apoi ca noi, Românii, să ne lăsăm pe tânjală, mai rar!...

Ei bine, sub regimul indiferent al „Asociației" ei erau lăsați să vegeteze, necunoscându-și poate nici ei posibilitățile; nimic în „Asociație" nu-i îndemna să-și iasă din rezerva, din letargia lor.

Și aici „Sindicatul", spre deosebire de „Asociație", va interveni cu toată hotărârea, îi va îmboldi, îi va sili să iasă la iveală, — își va exercita controlul!...

— De ce faci profeții, dacă nu ești profet, — mai ales că nimeni nu-i profet în țara lui, mi-ar spune poate ironic vre-un apologist al „Asociației"?...

— Dar nu fac de loc profeții! I-aș răspunde foarte calm. Vreți dovada? Iat-o:

Incă nu avem sindicat, de-abia luptăm pentru constituirea lui și vedeți ce interesante conferințe s'au ținut (până azi, bine înțeles) în sala Corpului Didactic — și ce discuții aprinse au stârnit ele. Numai simpla ventilare a ideei sindicalizării a fost de-ajuns ca să trezească din letargie atâtea energii adormite.

Mai spuneam de profesori care ar putea scrie și stau la umbră. Tot sindicatul i-au stârnit acum pe unii din ei. Zilele trecute, sub semnătura *Un profesor bătrân*, a apărut în „Opinia" un articol foarte bine scris, în chestia sindicalizării.

Apoi evident că acel profesor bătrân" ar fi făcut foarte bine dacă-și spunea de mult cuvântul și în alte chestiuni. Ar fi contribuit cu scrisul lui la binele general.

Și iată și un gest pur sindicalist i colegului *Usatiuc* i-am cerut eu, ca președinte al conferințelor acestea despre sindicalism, să facă un rezumat al conferinței d-lui Diamandi, — și ați văzut ce bun articol a scris. Și câți alții care ar putea vorbi ori scrie — și tac!

Va să zică sinidcatul, chiar înainte de a fi constituit, pune la lucru pe profesori, îi silește să iasă din rezervă, să producă. Dar încă după ce va începe a funcționa?

Tot astfel, în diferite domenii în care *Sindicatul* își va întinde acțiunea sa de afirmare și de înălțare a profesorimei, — va îmboldi la lucru pe membrii săi, îi va sili să ia mai larg contact de cît astăzi cu societatea.

Și profesorii o vor face, pentru că în sindicat hotărîrile luate sunt obligatoare și nimeni nu se poate sustrage lor de dragul lui *far niente*...

Și când, astfel, ne vom face din ce în ce mai solid datoria ca profesioniști și ca membri în societate, când vom ridica în ochii publicului categoria noastră socială, și când, uniți, ne vom simți o forță, de sigur, că altele vor fi raporturile noastre cu autoritatea superioară.

Dacă cunoaşteţi pasta de dinţi BIANCO, v'aţi convins de eficacitatea ei incomparabilă şi de aroma ei delicioasă. Dacă întrebuinţaţi însă tubul de mărime obişnuită, vă sfătuim să încercaţi tubul dublu. Vă veţi convinge că

REALIZAŢI O MARE ECONOMIE

fiindcă la calitatea îndoită, plătiţi numai costul unui singur ambalaj. Ca să puteţi experimenta afirmaţiunea noastră, cumpăraţi azi un săpun mare, fin parfumat, CASTEL, plătind preţul lui obişnuit de Lei 30, veţi primi la furnizorul D-voastră de parfumerie

UN TUB DUBLU CU

PASTA DE DINTI BIANCO

In valoare de Lei 30, spre incercare. IN MOD ABSOLUT GRATUIT Legrain


## Banda de intelectuali
### arestată la Cernăuţi

In legătură cu banda de intelectuali descoperită la Cernăţi, se dau următoarele amănunte :

Au fost arestaţi câţiva tineri anume Alfred Rosenberg, Salo Liebman, Iosif Fridman, Rudolf Krulikoski, Bernard Schächter şi două fete,—toţi absolvenţi de liceu. Ei erau în legătură cu faimosul Ely Wolf, originar din Tg.-Frumos, care precum se ştie, a fost arestat încă anul trecut

Tinerii lucrau după un sistem original. Veniau la baluri şi dansau cu fete din buna societate. Apoi le conduceau acasă şi după câtva timp se făceau invitaţi în diverse familii, unde au comis spargeri îndrăzneţe. Astfel banda a izbutit să fure bani şi obiecte de peste trei milioane lei.

Cercetările continuă.

P. B.


x A sosit *Untură de Peşte din Norvegia proaspătă*, recoltă nouă. La cerere preparăm *Emulsie de Untură de Peşte* cu *Glicerofosfate, Iod, fer, fosfor* şi *Mercur*. Toate cu gust plăcut şi uşor la luat

Se recomandă cu succes în tratamentul, *furunculozei, scrofulozei, rachitismului, limfatismului, a slăbiciunei generale, sifilis* ca *depurativ natural neîntrecut*.

Depozit Farmacia Dr. D. Beceanu Piaţa Halei Iaşi.


## Primarul Bucureştilor
### a fost reintegrat

Ministerul de interne a dat o decizie, prin care se ridică suspendarea d-lui Dem. Dobrescu, primarul general al Bucureştilor. Astfel d-sa şi-a reluat locul de primar al Capitalei.

Decizia este motivată prin aceea că inspectorul administrativ, însărcinat cu ancheta, şi-a strâns toate datele necesare şi deci nu mai era necesară suspendarea. Cercurile guvernamentale afirmă însă că reintegrarea d-lui Dobrescu este provizorie şi că în curând consiliul comunal din Bucureşti va fi dizolvat.


*Numai o lună!* ...deci profitaţi!

Pentru obţinerea unui **Cadou SOUPLEX**

1 cremă sau săpun de ras, valoare Lei 25.

cumpăraţi dela furnizorul Dv.

10 lame SOUPLEX PLATINE cu lei 100 sau
10 „ SOUPLEX VERZI „ „ 75

Observaţi marca înregistrată, care garantează calitatea

SOUPLEX

Fabrica: Morecambe-Lancs-Anglia



3 Voiajuri
interesante pentru sezonul de iarnă

1) Voiaj de Crăciun spre Egipt şi Palestina, 18 Decembrie 1933 — 5 Ianuarie 1934. (De Crăciun în ţara sfântă)

2) Voiaj de Crăciun spre Madeira şi Insulele Canare. Vizitarea insulelor fericiteîn cel mai plăcut sezon. 19 Decembrie 1933 — 8 Ianuarie 1934

3) Voiaj „In jurul lumii" Ianuarie—Iunie 1934, efectuat cu vaporul „Resolute" se vor vizita 76 localităţi pe o distanţă de 60000 km. în 137 zile.

Informaţiuni şi prospecte la biroul de voiaj Hamburg—Amerika—Linie s. a. r.
Bucureşti, Calea Victoriei 84
Iaşi, str. Lăpuşneanu 37



Vizitaţi noul **atelier special de blănărie**, al maeştrilor Specializaţi la Viena

Emil & Lenz

Str. Ştefan cel Mare 19
(Intrarea prin mag. La Leon) unde veţi fi bine serviţi.
*Preţuri foarte convenabile.*
Chemaţi printr'o c. p. lucrăm la domiciliu.



*In toiul iernei*




Şoroni şi Galoşi

RIGA QUADRAT

Depozitul fabricei strada Ştefan cel Mare 15


## Stagiunea teatrală la Paris

(Continuare din pag. I-a)

ror, prestigiul unei mari şi neîntrecute artiste. Dar... e greu să impui unei femei a cărei viaţă a fost o serie de triumfuri, să se închine în faţa realităţii şi să renunţe la ovaţiunile care astăzi se adresează doar trecutului...

**Opereta rusă la Teatrul „Des Champs Elysees"**

Ca o complectare a celor ce spuneam mai sus, iată un alt mare artist care începe a face concesiuni vrâstei. Şaliapin va apare în curând într'o serie de... operete moderne.

Genialul bas, dotat cu multă inteligenţă şi spirit auto-critic, a început să resimtă oarecare oboseală. Opera şi concertele îi dădură mult de lucru. Atunci, a găsit un paliativ care are meritul dublu de a-l menţine viu în amintirea celor ce se interesează de el, şi'n acelaş timp de a-şi menţine veniturile lui, cifrate la sume impresionante.

Totuşi melomanii se îngrămădesc la ghişeul de bilete, siguri fiind că chiar o operetă, din moment ce Şaliapin face parte din distribuţie, nu poate fi banală. Personalitatea puternică a artistului transformă în adevărată artă orice melodie uşoară.

Alături de celebrul cântăreţ, vom vedea pe fiica lui cea mai tânără, care va apare ca dansatoare.

Paris, Noembrie 1933

ALEB

Şcoala inferioară de Agricultură „Principesa Olga Sturdza" a soc. Ocrot. Ortanilor din Război, Miroslava-Iaşi
No. 1008
1933 luna Noembrie 24

La *Şcoala de Agricultură gr. I din comuna Miroslava judeţul Iaşi*, sunt vacante 18 locuri pentru clasa I şi 2 locuri pentru clasa II.

Candidaţii pentru clasa I vor trebui să aibă la bază 4 clase primare iar cei pentru clasa II o clasă secundară sau o clasă de Şcoala de Agricultură de stat sau particulară.

*Orfanii de război* sau *fiii de invalizi* sunt scutiţi de ori şi ce taxă.

Vor avea dela şcoală „hrană, îmbrăcăminte, cărţi şcolare etc. Candidaţii particulari sunt primiţi contra taxei de 3000 anual, cu îmbrăcămintea lor, urmând a primi dela şcoală, hrană, aşternut etc.

Drepturile absolvenţilor sunt echivalente cu drepturile ce e obţin absolvenţii şcoalelor de Agricultură gr. I a statului. Cererile de înscriere se primesc până la 30 Noembrie a. c. Direcţiunea


DOCTORUL
R. DAMSKER
str. Ghica-Vodă No. 44-46
consultă zilnic
MEDICINA INTERNA
SIFILIS şi
GENITO-URINARE
*Diatherme şi băi de lumină*
între orele 8-11a.m. şi 3-7p. m.


## Tragerea premiilor „Opiniei"
### Numele cîştigătorilor

In eleganta sală „Trianon", s'a procedat ieri dimineaţă la tragerea premiilor gratuite oferite de „Opinia" numeroşilor săi cetitori. Iată rezultatul tragerii:

| | | | |
|---|---|---|---|
| No. | 4809 | Jean Vasiliu electrician Str. Tataraşi 25 | Lei 5000 |
| „ | 6578 | Maria Haraga Str. Sit. Lazăr | „ 1000 |
| „ | 3847 | Neculai Andronic Str. Aseki 18 | „ 500 |
| „ | 3678 | Eduard Maeri Str. Mutu 17 | „ 500 |
| „ | 4843 | Const. Lazăr Str. Traian 8 | „ 200 |
| „ | 5609 | Filip Aronovici Str. Cuza Vodă 57 | „ 200 |
| „ | 2509 | Soc. Ahva Str. Cuza Vodă 20 | „ 200 |
| „ | 4649 | Maria Stoica Şos. Naţională 12 | „ 200 |
| „ | 3649 | Filip Simionovici, Elena Doamna 41 | „ 200 |
| „ | 3577 | Farmacia M. Herzenberg, I. C. Brătianu 56 | „ 200 |
| „ | 5775 | Georgeta Cerbu, strada Banu 18 | „ 200 |
| „ | 5786 | Petru Herman, Sculeni fierar | „ 200 |
| „ | 5937 | Prof. Barbu Gh., Anastasie Panu 73 | „ 200 |
| „ | 5504 | M. Roitman farmacist, Cuza Vodă 20 | „ 200 |
| „ | 3718 | Victor Ilie Mandache, Ion Creangă 43 | „ 200 |
| „ | 5566 | Adela Sternbaum, Palat 94 | „ 200 |
| „ | 4930 | Sigmund Diamant Vasile Conta 9 | „ 200 |
| „ | 8681 | Ecaterina Nicolau str. Spit. Paşcanu 20 | „ 200 |
| „ | 1722 | Sail Şmilovici str. Spinţi 6 | „ 200 |
| „ | 5553 | Nicolae Dimitriu Şos Naţională 223 | lemne |
| „ | 5926 | Iuju Goldstein str. Păcurari 157 | „ |
| „ | 4535 | Claruţa Marcovici str. Alexandri 1 | „ |
| „ | 3529 | Ovidiu Cordescu Mărzescu 16 | „ |
| „ | 3900 | Dea Bogonos Impas 40 Sfinţi 5 bis. | |
| „ | 1773 | Olga Davidovici Păcurari 178, Stofă Postav. Franceză, palton. | |
| „ | 4777 | M. Balaban comerciant Nicolina 69, Rochie Gallia. | |
| „ | 3913 | Elena şi Georgeta Şerbănescu, Bucşinescu 2 | 2 cămăşi bărb. Moscu. |
| „ | 7783 | Ing. P. Mocia Buc. şos. Jianu 1, 1 cămaşă şi cravată. | |

Câştigătorii sunt rugaţi să se prezinte la administraţia ziarului, pentru aşi ridica premiile.

## Congresul profesorilor secundari
### şi chestiunea grevei

Asociaţia generală a profesorilor secundari a dat un comunicat, prin care arată că la congresul extraordinar nu s'a putut prevedea greva ca mijloc de luptă, din pricina legilor în vigoare.

Totuş profesorii secundari nu renunţă la ideia de grevă şi o consideră ca ultimul şi cel mai eficace mijloc de luptă a sindicatului. Profesorimea nu-şi ia niciun angajament că nu va folosi vreodată acest mijloc, dacă va fi silită de guvernele ilegale şi abuzive.

## Incidentele de la Iaşi
### cu „Garda de Fier"

Sâmbătă seara s'au produs incidente la Iaşi între studenţii gardişti şi autorităţi.

Iată cum s'au petrecut faptele:

Sâmbătă seara pe la ora 9 jum. un grup de „gardişti" au venit din str. Lăpuşneanu, manifestând ostil împotriva guvernului.

In dreptul statuei lui Cuza-Vodă manifestanţii s'au oprit şi unul din ei s'a urcat pe soclu, rostind un discurs violent.

Vorbitorul a protestat împotriva incidentelor de la Paşcani şi Constanţa, exprimându-se că „la sânge studenţii vor răspunde prin sânge".

In strigăte de „jos guvernul asasin", gardiştii au pornit apoi pe str. Lăpuşneanu, pentru a se duce la sediul de la „Râpa galbenă".

Pe urma studenţilor a pornit un detaşament de jandarmi, condus de plutonierul Vasile Ivanciuc, având în frunte şi pe reprezentanţii autorităţilor civile, în cap cu d. prefect Lăzărescu.

In dreptul farmaciei „Konia", studenţii s'au întâlnit cu alte forţe şi văzând că autorităţile au de gând să-i aresteze, unul din manifestanţi a tras câteva focuri de revolver, care l-au lovit în faţă pe plutonierul Ivanciuc.

Armata a răspuns prin câteva focuri de armă în aer.

Manifestanţii s'au barricadat în căminul lor. La toate somaţiunile autorităţilor, ei au refuzat să iasă, pentru a se preda.

Toată ziua de eri studenţii au stat barricadaţi şi au aruncat câteva petarde.

Aseară un număr de studenţi dela Căminul Păcurari au încercat să manifesteze pentru eliberarea celor barricadaţi.

S'au adus noi forţe militare şi manifestanţii au fost opriţi.

Câteva ore, circulaţia a fost întreruptă în centrul oraşului.

Gardiştii continuă a sta şi astăzi barricadaţi.

Ei pun condiţiunea să nu fie arestaţi, ceiace nu li se admite.

Deocamdată nu se ştie cine a tras focul de revolver asupra plutonierului Ivanciuc.

Starea acestuia s'a ameliorat. El se află internat la Spitalul Sfi. Spiridon. *ds.*

## Cronica spectacolelor
### 27 NOEMBRIE

**Teatrul Naţional.** — „Relache.

**Cinema Trianon.** — „*Mater Dolorosa*", film realizat de Abel Gance cu Samson Feinsilber; „*Vraja trupului*" cu Walace Beery. Jurnal *Fox*.

**Sidoli.**—„*Tainele trupului*" cu Elvira Popescu, „*Nagana*" cu Tala Birell. Jurnal *Paramount*.

**Cinema Phoenix.**— „*Dragostea crează moda*" cu Renate Muller şi Georg Alexander; „*Emil şi detectivii*".

**Cinema Roxy.** — „*Luana, pasărea paradisului*" cu Dolores del Rio. Regia: King Vidor. Complectări: Opera muzicală *Simfonia vitezii*; Vânătoarea de crocodili, Pathe Jurnal, Miky la cabaret.

**Bereria Luther.**— Localul cel mai agreat. Muzică excelentă. Supeuri speciale după spectacol. Preţuri moderate. Barul din salonul de sus deschis zilnic.

## Un comerciant şi soţia lui
### omorâţi de bandiţi

Bălţi 27 — Aseară, mai mulţi bandiţi înarmaţi au pătruns în locuinţa comerciantului Şmil Rotstein din com. Todireşti, jud. nostru.

Comerciantul refuzând să arăte unde ţine ascunşi banii, a fost omorât de bandiţi, împreună cu soţia sa. După ce au furat o importantă sumă de bani, şi-au devalizat prăvălia lui Rotstein, criminalii au dispărut fără urme.

## INFORMAŢIUNI

*x La o întrunire din Chişinău, d. Pan. Halippa a declarat că un delegat al Sovietelor a sosit la Bucureşti, pentru a trata reluarea raporturilor ruso-române.*

*Autorităţile centrale dezmint însă acest lucru.*

x Ministerul de justiţie a trimes o circulară tribunalelor din ţară, prin care suspendă toate executările provenite din contravenţii la legea alcoolului şi la codul silvic.

*x Sindicatul ziariştilor din Bucureşti* a dat un comunicat, prin care protestează contra suspendării unor ziare. Totodată însă sindicatul protestează şi împotriva acelor ziare, care utilizează violenţa de limbaj şi atacă instituţiile fundamentale ale statului. Deasemenea se dezaprobă în mod categoric atacurile îndreptate contra Coroanei.

In concluzie, comunicatul cere guvernului să revie asupra măsurilor luate faţă de unele ziare, spre a nu se ştirbi libertatea presei.

x *La tribunalul din Bălţi* a venit spre judecare opoziţia introdusă de d. dr. P. Cazacu, care fusese condamnat în lipsă la 10 zile închisoare, fiind acuzat că ar fi calomniat într'un cerc de prieteni din Iaşi pe d. avocat O. Petrescu din Bălţi. Au fost audiaţi ca martori d-nii Iancu Zippa şi I. Scobiola, care au depus favorabil d-lui Cazacu. Reclamantul a cerut să fie audiaţi şi d-nii Ed. Lăzărescu, preot Niculea, av. Codreanu şi Janoliu din Iaşi.

Tribunalul din Bălţi a amânat pronunţarea pentru astăzi.

x Tribunalul secţia III a respins toate contestaţiile cu privire la concordatul solicitat de cunoscutul comerciant Ţalic Helin.

Azi urmează să se judece omologarea.

x D. I. T. Costin a fost ales în unanimitate primar al municipiului Chişinău. Instalarea noului primar va avea loc mâine.

D. P. V. Sinadino a fost ales preşedinte al Camerei de Comerţ din Chişinău.

x La Dorohoi se comentează mult incidentul d. la acel Barou.

In urma unei discuţii violente, avocatul Max Croitoru a lovit pe avocatul M. Rozner. Un coleg al acestora, Abramovici, sărind să-i despartă, a fost şi el lovit de Croitoru.

## O încercare de sinucidere
### la Bârlad

Bârlad 27.—Dl. Max Şaraga, fiiul decedatului industriaş Z. Şaraga, pe când se afla în casa cumnatului său dr. Herşcovici, în urma unor neînţelegeri pe o chestie de bani, a încercat să se sinucidă, trăgându-şi un glonte de revolver în partea stângă a pieptului. Max Şaraga a fost transportat la spital, unde i s'au dat ajutoare de către d. dr. Lambescu, starea lui nefiind gravă.

Comisarul Romeo Vasiliu face cercetări. *Sandu*

POUDRE FORVIL

De vânzare
La Parfumeria „Elefant"



**Numai 10 zile** Mare expoziție de **covoare PERSANE**

Str. Lăpușneanu No. 6 (lângă Cartea Românească)

Bogat asortiment de toate dimensiunele — Prețuri extrem de eftine — Numai **10 zile**


### Revizuirea orfanilor infirmi

Toți orfanii de război infirmi din orașul Iași sunt rugați a se prezenta la Cercul de Recrutare Iași până la data de 27 Noembre, urmând a li trimiși Minist. Ap. Naț. Dir. VI. Sanitară Umană, pentru revizuire și a li se acorda drepturile de pensie prevăcute de Legea Pensiilor. Acei zari nu se vor prezenta până a acea dată, vor pierde drepturile.

## Către Femeile cu drept de vot

### la comună, județ și sat

In curând vor avea loc alegeri pentru consiliile comunale și municipale din întreaga țară.

La aceste alegeri au dreptul, să voteze și să fie alese, următoarele categorii de femei care au împlintt 21 ani.

1. Femeile care posedă certificate de trei clase secundare, normale, profesionale sau particulare etatizate.
2. Funcționarele la stat, comună sau județ.
3. Văduvele de război cu sau fără știință de carte.
4. Femeile decorate în timpul războiului.
5. Acele care la promulgarea legii făceau parte din conducerea unei societăți cu personalitate juridică în scop de revendicări sociale, propagandă culturală sau asistență socială.

Comitetul central al Asoc. pentru Emanciparea civilă și politică a femeilor române *recomandă cu insistență* tuturor femeilor, care intră în una din cele cinci categorii de mai sus, să se grăbească a se prezenta la biroul primăriei respective din fiecare oraș spre a se înscrie în listele electorale până în 15 zile de la publicarea acestei înștiințări și a-și scoate carta de alegătoare.

La alegerile comunale ce urmează, fiecare româncă să considere, *ca o datorie națională* de a se prezenta la urnă și a vota după înțelegere și conștiință în deplină libertate.

Sperăm și stăruim, ca femeile române, să lase la o parte orice prejudecată, șovăire sau nepăsare.

Să dovedească că înțeleg, ce datoresc patriei și colectivității din care fac parte pentru propășirea cărora sunt hotărâte, să facă orice sforțare și orice jertfă.

Să fie mândre de drepturile obținute prin munca atâtor organizații feministe și să considere ca o chestie de demnitate, *contribuția* ce sunt chemate a aduce unei bune administrații prin votul conștient al fiecăreia.

Elena C. Meissner

# Fixarea demnităților la Iași

## Vizita de ieri a d-lui Victor Iamandi — Ședința delegației permanente liberale

Eri dimineață a sosit în localitate d. Victor Iamandi, subsecretar de stat la interne. In gară, d-sa a fost așteptat și salutat de toți fruntașii liberali din Iași precum și de un impresionant număr de cetățeni.

Dela gară, reprezentantul Iașului în guvern, însoțit de fruntașii liberali a plecat la locuința d-lui Iancu Zippa, unde s'a ținut o consfătuire intimă.

La ora 9 și jum. d. ministru Iamandi însoțit de statul-major guvernamental, s'au îndreptat spre clubul din Piața Unirei. D-sa a fost primit cu urale de milie de cetățeni și săteni din jud. Iași, care staționau în Piață.

In localul organizației liberale d. Victor Iamandi a rostit o cuvântare ce a fost transmisă printr'un megafon publicului care se afla în fața sediului liberal.

### Discursul d-lui ministru V. Iamandi

D. subsecretar de stat a început prin a arăta că partidul liberal a venit la cârma statului având deplina încredere a Coroanei și a poporului.

Oratorul face o succintă expunere a programului de guvernământ și precizează că grija de căpetenie a guvernului este asigurarea ordinei publice. Prin restabilirea ordinei morale și legale, prestigiul statului va fi ridicat la nivelul pe care trebue să-l aibă.

### Pentru Iași și Moldova

Vorbind despre Iași, d. Iamandi și-a luat angajamentul de a lupta împreună cu toți reprezentanții Moldovei în guvern, pentru a se reda Iașului și acestei provincii marele său rol cultural, economic și politic.

Vorbitorul și-a exprimat credința că sistemul guvernării prin partide va fi mereu în funcție în România.

D. ministru Iamandi a încheiat discursul arătând că în cei 80 ani de viață politică a țării nu s'a cunoscut în România politica revolverului și că prin urmare se va stăvili cu necruțare toate acțiunile violente și pornirile anarhice.

### Desemnarea candidaților

Ședința plenară a delegației permanente liberale a avut loc la Prefectura de județ.

Au fost discuții lungi pentru formarea listei de candidați în alegerile generale.

S'au prezintat vre-o 20 de candidați. Votul secret a avut însă cuvântul hotărâtor. Iată persoanele desemnate:

**Pentru Cameră:**

D-nii Victor Iamandi, Osvald Racovițză, Iancu Zipa, Eduard Lăzărescu, Vasiliu Volna, Mircea Badareu, Laurențiu Pilat, Em. Diaconescu.

**La Senat**

D-nii Justin Adace și C. Rusovici.

Ca senator al consiliilor comunale și județene a fost desemnat d. Vasile Iamandi.

E posibil însă a se mai produce modificări.

In ce privește candidatura d-lui Osvald Racoviță, d. Victor Iamaudi a declarat:

— „Primarul Iașului, înțeleg eu trebuie să fie și parlamentar.

Va fi înspre binele orașului".

Dl. Racoviță va fi astfel și primar și deputat...

### La Primărie

Luptă mare și pentru demnitățile de la Municipiu.

Primar se știe care va fi: d. Racoviță.

Întâetatea la postul de „ajutori" o au: D-nii Nicu Stanciu și D. Beceanu.

Ajutorul de primar evreu va fi: sau d. Ionel Fridling sau d. dr. Stocker.

Alți candidații: cu nemiluita!

### Nou prefect de județ

D. Eduard Lăzărescu candinând, — și-a dat demisia în postul de prefect de județ, — în locul d-sale fiind desemnat d. Theodor Zipa.

D-sa a și plecat aseară la București pentru a depune jurământul.

### La Spiridonie

La Epitropie, deasemenea va fi discuție. Sunt prea mulți amatori.

Cert este că va intra ca prim efor d. dr. Popa-Radu care are asentimentul întregului club.

Ceilalți epitropi probabili, vor fi d-nii Em. Ceicovschy și dr. E. Radu.

### Alte demnități

Se pare că d. col. Agapi va primi delegația de chestor.

*

Dl. Ianoliu a fost delegat inspector general ad-tiv.

*

Dl. Ionel Teodoreanu dându-și demisia de la Teatrul Național, într'o zi sau două va sosi decretul de numire a d-lui Emil Serghie.

D. N. Dobrovici va rămânea delegatul guvernului la Camera de Comerț.

*

Comitetul de direcție al organizației a decis ca partizanii recent înregimentați în club, să fie puși, deocamdată, la... carantină

*

D. prof. Ion Botez va candida probabil la București.

D. Mircea Badareu va candida—în afară de Iași—și într'un județ din Basarabia.

*p. grancea*

x **La Farmacia Dr. Ratianu**, Cuza Vodă 48, primindu-se un nou transport de **untură de pește** din Alesund (Norvegia). Se prepară zilnic **Untură de Pește Iodoferată** chimicește titrată.

Atât *untura de pește simplă* cât și cea *iodoferată* se recomandă cu incontestabil succes copiilor slabănogi sau scrofuloși pentru purificarea sângelui și întărirea organismului.

## INFORMAȚIUNI

x *Dl. Karl Kurt Klein, directorul Bibliotecii Universității, și-a dat demisia pe motivul că ocupația absorbantă cu Biblioteca îl împiedică de la lucrările sale științifice; că lipsa de fonduri la Bibliotecă îl paralizează activitatea și că cercetările care se fac acuma la Bibliotecă îl deranjează serviciile.*

*In ședința de Sâmbăta trecută, comisia bibliotecii a luat în discuție demisia d-lui Klein și în urma explicațiilor d-lui Klein, comisia i-a acordat un concediu de o lună de zile.*

*In aceiaș ședință d. rector Bratu a pus chestia dacă judecătorul de instrucție poate lua în Bibliotecă dispoziții fără avizul rectorului. Delegatul Facultății de Drept a arătat că, în cercetările sale, judecătorul de instrucție este suveran.*

x **Parastas.** — La biserica Sf. Spiridon s'a oficiat Sâmbătă un parastas, în memoria regretaților donatori soții Pandele Zamfirescu. In biserică: foarte multă lume, epitropii și toți funcționarii epitropiei. Serviciul religios a fost oficiat de preoții bisericii, în frunte cu arhiereul Lev, vicarul Mitropoliei.

In cuvinte inimoase d. profesor dr. Râșcanu a omagiat memoria regretaților donatori. La casele donate de soții Pandele Zamfirescu s'au așezat plăci comemorative.

x Sâmbătă după amează dnii profesor dr. Râșcanu, colonel Dumbravă și Negrescu, efori la Sf. Spiridon, și-au înaintat demisiile pe ziua de 1 Decembrie.

x **Dela comunitatea israelită** — Eri a avut loc o ședință plenară a comunității israelite, prezidată de d. dr. Solomovici.

Plenul a ratificat contractul cu firma „Wahl" din Ardeal pentru fabricarea de azimă și a dat autorizarea pentru cumpărarea unei case, în care fabrica de azimă să fie instalată.

S'a aprobat o rectificare de budget, după raportul contabilității.

S'au mai soluționat alte diferite chestiuni. Toate discuțiunile au decurs în cea mai perfectă armonie.

x Consiliile comunale din Botoșani, Ștefănești, Bucecea și Hârlău a fost dizolvate din ordinul prefectului de Botoșani.

In locul lor s'au numit comisii interimare.

x **Mișcare în poliție.** — D. I. Cuptor, șeful poliției Tecuci, a fost detașat la inspectoratul regional de poliție din Iași.

Deasemenea a fost detașat la inspectoratul Iași, d. chestor Eugen Giosanu din Botoșani, chestura respectivă rămânând condusă de d. Petrovici.

D. Dabija din Botoșani a fost detașat șef al poliției Hârlău.

D. Pantazopol a fost readus ca șef al poliției Buhuși.

x Astăzi se va depune candidatura d-lui Niculescu-Ritz pentru locul de senator al Camerei de Comerț, circ. Iași.

Quadrat Riga

### Alegerea consiliului medical

**s'a amânat din nou**

Eri a avut loc a doua adunare a medicilor pentru alegerea noului consiliu medical. Ședința a fost prezidată de d. profesor dr. Anghel.

Se știe că au fost convocați pentru votare numai medicii înscriși, care au achitat cuvenita cotizație de 200 lei.

De astă dată d. dr. Alexa a ridicat un incident interesant. D-sa a făcut dovadă că toți medicii, cari obligatoriu fac parte din colegiu, să participe la vot, indiferent dacă au achitat sau nu cotizația.

Consiliul are alte mijloace de constrângere pentru încasarea cotizațiilor.

Medicii prezenți declarându-se de acord cu deziderat. formulat de d. dr. Alexa, s'a încheiat un proces-verbal, prin care alegerea se amână pentru Duminică 10 Decembrie, fiind invitați a participa la vot toți medicii, indiferent dacă sunt sau nu la curent cu cotizațiile.

D.

### Viza livretelor militare

*Cercul de Recrutare Iași*, aduce la cunoștința generală că viza anuală a livretelor Md. I (grade inferioare) a început la Cercul de Recrutare pe ziua de 1 Noembrie 1933,

La C. R. Iași oameni vor viza după cum arată mai jos: 25-26, 1921—27-28, 1922 29-30, 1923—1-2-3 Decembrie. 1924—4-5-6, 1925 — 7-8-9, 1926—10-11-12, 1927—13-14, 15, 1928—16-17-18, 1929—19-20-21, 1930—22-23-28, 29 și 30 Decembrie dispensații medicali și susținătorii de familii ctg. 1931.

### Stațiunea Meteorologică Agricolă Copou-Iași

Buletin Meteorologic din 27 Noembrie 1933

Temperatura aerului la 8 ore dimineață 2,2

Temperatura minimă absolută în cursul nopței 2

Temperatura maximă absolută a zilei precedente 5,7

Presiunea atmosferică la 8 ore dimineață în milimetri 762.

*Prevederi de timp.* — Presiunea atmosferică în creștere treptată de câteva zile; timpul se va menține închis și rece; tendința de îngheț cu vânt de Est.

*Starea agricolă și prevederi agricole.*—Din cauza ploilor dese și abundente pământul fiind înfundat de umeditate, nu se poate lucra nimic la câmp; arături și semănături de grâu nu se pot face, viile nu se pot îngropa, drumurile sunt rele de tot și transporturile se fac cu mare greutate.

Șeful Stațiunei, I. TIȚU

x **Durerea de bătături** te enervează și te indispune, Remediul îl găsiți în preparatul „ANTICALUS" soluție și pomadă care alină durerile și desființează bătăturile.

Depozit Farmacia Dr. Ratianu str. Cuza Vodă No. 48. Marca Depusă.

### Candidații averescani

***în colaborare cu conservatorii***

Sâmbătă seara a avut loc la clubul Partidului Poporului prima întâlnire între averescanii și conservatorii ieșeni, cari urmează să ducă lupta electorală în comun.

Conservatorii au fost reprezentați prin d-nii Lohan, prof. Scriban, Dafinescu, Dorojan, Funiac, etc.

S'a procedat apoi la întocmirea listei de candidați pentru Cameră care se va depune azi la Tribunal.

Lista a fost constituită astfel: D. P. Pogonat, N. Petrea, D. Dorojan (conservator), maior Eug. Constandachi, C. Căpriță, colonel Al. Vasiliu, av. M. Câmpeanu și Lohan (conservator).

Ambele cluburi candidează sub semnul Partidului Poporului: Steaua.

Pentru azi la ora 7 seara a fost hotărâtă o nouă ședință. Rep.

x **Cantină școlară.**—Serviciul sanitar al orașului a hotărât înființarea unei cantine școlare pentru elevii săraci din școlile primare ale Iașului, care n'au cu ce să se hrănească acasă. Cantina care va fi întreținută din economiile fondului sanitar municipal, va funcționa la școala primară „Spiru Haret".


CEREȚI PRETUTINDENI RENUMITELE

**CONSERVE STELA**

din legumele cele mai alese

Conservele cele mai bune

De vânzare la toate magazinele de coloniale și consum

Depozit general: IANCU FROIM IAȘI

Centrala: Str. Ștefan cel Mare 35

Sucursala: Str. Anastasie Panu 42


### CONVOCAREA

**corpului didactic**

Se aduce la cunoștință membrilor corpului didactic că *Miercuri 29 Noembrie, ora 6 sara*, are loc la Cercul Didactic adunarea generală ordinară a „Asociației profesorilor secundari" din Iași *cu participarea profesorilor de elelalte grade de învățământ.* pe care-i interesează *chestiunea sindicalizării.*

Se va face *darea de samă a Congresului dela București* și se va alege *comitetul de acțiune* pentru aducerea la îndeplinire a hotărârilor Congresului.

In aceeași zi, la ora 5,30 sara, *înainte de adunarea generală*, este convocat comitetul „Asociației profesorilor secundari", pentru importante hotărâri.

**TESTA**

VINDECĂ

DURERI DE CAP-MIGRENE NEVRALGII-DURERI DE DINȚI RĂCELI-GRIPĂ-JUNGHIURI

IN FARMACII SIDROGUERII


## Informațiuni

x Tricotaje fine și eftine găsiți la magazinul „Cuibul Păsărilor".

x *Doctorul Ghideon Biterer specialist în chirurgie ortopedică și ortopedie, fost timp îndelung și operator la clinica Prof. Lorenz (Viena), medic șef al spitalului de tuberculoasă osoasă, a sosit la Iași și primește numai câteva zile bolnavi ortopedici: schilodiri înăscute și contractate, strâmbări ale coloanei vertebrale și ale extremităților, paralizii, bolți de oase și de încheeturi. (Inflamațiuni tuberculoză), urmări de accidente. Efectuarea de bandaje, corsete aparate,*

*D-sa primește bolnavi în zilele de 25, 26, 27, 28 Nov. în cabinetul d-lui Dr. Adolf Lederhändler strada Vasile Stroescu 16.*

x „Kaweco", mondiala fabrică de stilouri, anunță că depozitul general pentru Iași e la Cartea Românească, unde a sosit un transport foarte important.

x Sâmbătă 2 Decembrie c. apare în format mărit Nr. 2 din „CUVANTUL MUNCITORESC" cu un material variat și anchete din ateliere și magazine.

## Mica Publicitate

D-R. A. SOCOLOVSCHI, nas, gât, urechi, s'a mutat Cuza-Vodă 42 (casa Cristofor) Cons. 8 jum.-9 jum. 12-2 4-7.

DE VANZARE o scară spirală și mai multe fere tre de fier. Idel David Sthi 9.

*Coafor Iosif Baron* strada Elena Doamna No. 1 *Piața Cucului*. Execută prompt și ireproșabil orice ondulație cu fierul și apă durabil, cu prețuri modeste, pentru d-re studente prețuri reduse cu 50 la sută.

**SE CAUTA**

spre imediată închiriere **instalație de brutărie** în punctele mai apropiate de piața Sf. Spiridon, Hala și bariere. Doritorii a se adresa strada Vasile Conta 32.

DE INCHIRIAT un apartament compus 3 camere marbucătărie, vitraj, apă, instalație electrică, având curte și intrare separată, în strada dela Sărăriei 7, lângă tramvai. A se adresa preot M. Ionescu, Albinet, 44.

OCHELARI fini și eftini se cumpără **la Maiman** strada Mare 22.

SE COPIAZA acte la mașina de scris, cu prețuri excepțional de eftine; asemenea copiez cursuri universitare f. exact și prompt. Amalia Feldsohn strada Anastasie Panu 82.


Azi la Cinema ROXY Cel mai bun film exotic acompaniat de muzică, dansuri și cântece havaiene

**„LUANA" Pasărea Paradisului**

de King Vidor cu frumoasa mexicană plină de temperament DOLORES DEL RIO

Un roman al dragostei oprite... pe malurile vrăjite unde sângele clocotește în vine... Omul e liber și iubirea nu găsește frâne

**Simfonia Vitezei - Vânătoarea de crocodili și Miky completează bogatul program.**

Intrarea generală 15 lei, Duminica dimineața același program numai 8 lei — Sala bine încălzită.

# ULTIMA ORĂ

## INCIDENTE

### sângeroase în jud. Tulcea

### cu „Garda de fier".-Primarul unei comune grav rănit.-Alți sățeni răniți

Constanța 27.—Un nou incident electoral cu „Garda de fier" s'a produs ieri în comuna Eski-Baba din jud. Tulcea.

Două camionete cu 36 legionari ai „Gărzii de fer", în frunte cu inginerul Virgil Ionescu, au plecat din Casimcea la Eski-Baba, unde așteptau învățătorul Șt. Morărescu, preotul Potolici și agentul fiscal, tustrei simpatizanți ai „Gărzii".

In comună, legionarii s'au dus la locuințele prietenilor și s'au îmbrăcat în uniforme. Apoi au ieșit în drum, pentru a începe propaganda.

*

In calea legionarilor a ieșit primarul Marin Bratu cu un grup de sățeni. Primarul a obiectat că este interzis portul uniformelor și nu-s îngăduite întruniri pe șosea.

S'a iscat o ceartă violentă și apoi încăierare. Legionarii au făcut uz de revolvere.

Au fost răniți: primarul Bratu, secretarul comunal Iordan Cristea, sătenii Ene Bratu Marin Jelescu și alți doi.

Legionarii au plecat mai departe în propagandă electorală, iar răniții au fost transportați la spitalul din Tulcea. Primarul Marin Bratu e în stare gravă, fiind lovit de două gloanțe în cap și piept.

*

Parchetul general de Constanța a dat dispoziții telegrafice tuturor polițiilor și jandarmeriilor din Dobrogea. Un detașament de jandarmi a plecat pe urmele legionarilor.

## O femee moare subit

### în strada Elena Doamna

Gardianul public Gh. Voroneanu a găsit astă-noapte în nesimțire într'un gang din str. Elena Doamna, o femee în etate de 30—35 ani. Sergentul a transportat-o cu trăsura la spitalul israelit; însă înainte de a i se fi putut da vre'un ajutor, femeia a încetat din viață.

Cadavrul a fost trimis la morga spitalului Sft. Spiridon pentru a se face autopsie.

Tot odată s'au început cercetări, stabilindu-se că e vorba de menajera Lența Popovici, care se afla în serviciu la d. Beer Mendel din strada Elena Doamna.

**Incercare de sinucidere**

Bucătarul Gh. Timofte de la spitalul Sft. Spiridon a încercat să-și curme viața, înghițind o cantitate de 20 gr. nitrat de argint.

El a declarat că a încercat să se sinucidă din motive de ordin conjugal.

*Rep*

## ORA 3

## FORMAȚIA COMPLECTA

### a noului guvern francez

Paris 27.—D. Cautemps a prezentat azi dimineață următoarea listă a noului guvern.

*Cautemps*, președinția și internele.—*Rainaldy*, Justiția—*Boncour*, externele.—*Bonnet*, finanțele—*Marchandant*, bugetul.

*Daladier*, apărarea națională — *Sarraut*, marina — *Pierre Cot*, aviația — *De Monzie*, educația națională — *Paganon*, lucrări publice—*Eynac*, comerțul—*Quetlle*, agricultură.

*Lamoureux*, munca—*Daltmer*, colonii—*Ducos*, pensii, *Mistler*, poșta—*Israel* higiena și *Frot* marina comercială.

Probabil d. Herriot va fi numit reprezintant la Liga Națiunilor.

## Un tren atacat de bandiți

### Mai mulți pasageri uciși

Londra 27.— Din Charbin se anunță că trenul transiberian a deraiat lîngă Tsitsigan (China). E vorba de un atentat pus la cale de bandiți chineji.

Bandiții au tras focuri de armă și au ucis câțiva călători. Apoi au jefnit pe toți cei 600 pasageri.

## A murit Firmin Gemier

Paris 27.—Astăzi dimineață a încetat din viață la Paris cunoscutul om de teatru Firmin Gémier.

CEREȚI RENUMITA MARCA
**Meteor-Riga** galoși și șoșoni

## Drămă sentimentală

### la București

### Un funcționar împuscat în stradă

București 27. — O dramă amoroasă s'a întâmplat ieri, în următoarele împrejurări:

Funcționarul Victor Antohi în etate de 27 ani, din serviciul Poștei Centrale, domiciliat în strada Silvestru No. 53, întreținea mai de mult legături intime cu d-ra Maria Drăgușin, brodeză, originară din Sibiu, în etate de 30 ani.

In ultima vreme, Victor Antohi s'a îndrăgostit de o altă fată și a hotărât să-și abandoneze vechea prietenă.

In noaptea de Sîmbătă funcționarul a dormit la Maria, iar ieri dimineață i-a comunicat hotărîrea de despărțire.

Ieri după amiază, Maria Drăgușin a întîlnit pe Victor pe strada Apolodor și a tras asupra lui un foc de revolver, lovindu-l în cap.

Rănitul a fost transportat la spitalul Brancovenesc, iar criminala este arestată.

x **Dureri de cap, provenite** din insomnii sau după nopți de petrecere dispar cu Dalin.

După prima cachetă organizmul este reconfortat și te simți bine dispus. „Dalin" nu vatămă inima și stomacul.

**Cereți „Dalin" la toate Farmaciile.**

## Instalarea

### noilor inspectori școlari

Azi dimineață a avut loc la inspectoratul școlar, instalarea d-lor prof. M. Costăchescu în postul de inspector șef al regiunii și V. Tanase în cel de inspector al învățământului secundar, în locul d-lor M. Bantaș și Alex. Băleanu rechemați la catedre.

D. M. Bantaș a mulțumit funcționarilor pentru concursul dat, și a recomandat pe noii inspectori.

Apoi noii inspectori au fost conduși prin toate birourile, unde d-nii M. Bantaș și Alex. Băleanu, au explicat situația diverselor lucrări.

D. inspector șef M. Costăchescu, a mulțumit predecesorilor d-sale pentru activitatea depusă, adresând și câteva cuvinte călduroase corpului funcționăresc.

*Lny.*

x **Contra durerilor musculare, articulare, sciatice** de natură reumatică sau gutoasă, întrebuințați **Frantzbrandvein Mentoformic Dr. Rătianu** aprobat de Consiliul Sanitar Superior. Alină durerile redând buna dispoziție. Depozit Farmacia Dr. Rătianu Iași, Cuza-Vodă 48.

Știri polițienești

## O agresiune

### la Baia populară

Un atac curios s'a petrecut astă noapte la Baia Populară. Pe la orele 1, câțiva tineri au spart geamurile locuinței paznicului V. Butnaru. Acesta a dat imediat alarma chemând pe sergentul din post Policarp Todisciuc care a somat pe cei șase tineri să se predeie.

Aceștia însă au refuzat și au luat-o la fugă, fapt care a silit pe gardianul public să tragă în aer câteva focuri de revolver.

Polițiștii au reușit să prindă pe Teodor Dejonat din str. Ștefan cel Mare 25, care a fost înaintat biroului judiciar.

**Furturi în biserici.** — In noaptea de Sâmbătă spre Duminică s'au comis furturi de bani și obiecte de cult la bisericile Sft. Treime și Luterană din Păcurari și la Sft. Atanasie.

**Jafuri.**— D. Maer Abramovici din str. Mărzescu 7, a reclamat poliției că a fost jefuit de servitorul său Petre Dura de suma de 40.000 lei.

— D-lui Lupu Belis din str. I. C. Brătianu i s'a furat un portmoneu cu bani și un palton.

— A fost înaintat biroului judiciar Tudor Gavriuluc fără domiciliu stabil, autorul unui furt de 2000 lei comis asupra d-lui C. Musteață din com. Bucium (Iași).

— La d. Avr. Grunberg din Șos. Păcurari 90 s'au furat mărfuri de 3000 lei.

**Agresiuni.**— D. Luchian Teleman din str. Eternității 40 s'a plâns că a fost victima unei agresiuni din partea d-lui I. Slătineanu din str. Pantelimon 42.

— Se cercetează cazul d-lui Const. Simion din str. Caragiale 1, reclamat pentru loviri de taxatorul de tramvaiu Nic. Oprea.

Rep.

## Situația la Rîpa Galbenă

Până la ora 1 și jum. n'a intervenit nici o schimbare în situația dela căminul de a Rîpa Galbenă.

La prânz s'au întrunit mai mulți studenți la căminul din Păcurari și au discutat chestiunea gardiștilor baricadați.

*

Astăzi la ora 12 tânăra Marica Lazăr de la hotelul „Bejan" din Buiev, Elisabeta a fost arestată din ordinul d-lui comisar Ciuceanu. Ea a fost văzută de către d. sublt. Ion Ciobă de la compania mobilă de jandarmi, pe când scutura un covor în fața hotelului, aruncând o scrisoare ce a fost ridicată de către un legionar al „Gărzii de fer".

Tânăra în cauză se află în cercetarea biroului de siguranță.

## Informații

x **O nouă asociație a voiajorilor.** — In localitate se înființează o nouă organizație a voiajorilor, intitulată Asociația Voiajorilor Comerciali. Statutele fiind întocmite, în curând se va cere Tribunalului recunoașterea ca Persoana Juridică.

Un mare număr de voiajori s'au înscris până azi în această organizație, iar o delegație a fost aleasă pentru a se prezenta D-lui Ministru al Comunicațiilor cu un memoriu, cerând eftenirea abonamentelor.

x **Camera de muncă**—In cursul săptămânii acesteia se va produce dizolvarea consiliului de administrație a Camerei de Muncă.

Se va instala o comisie interimară sub președinția d-lui Const. Codreanu, patron frizer care se bucură de simpatii în organizația liberală.

x **Ansamblul „Pasărea albastră"** condus de excelentul regisor *Iascha Jushny*, a sosit în localitate în vederea spectacolelor de la *„Trianon"*.

Astă-seară are loc prima reprezentație.

Programul este alcătuit din 16 numere, nevăzute încă în orașul nostru.

Majoritatea biletelor au fost vândute.

x Până la instalarea comisiei interimare, a fost delegat ajutor de primar girant și d. Em. Diaconescu.

x In spitalul Sft. Spiridon se află internată d-na Maria Ionescu din str. I. C. Brătianu 137, având picioarele fracturate.

Ea a căzut victima unui accident, fiind călcată de căruțașul N. Petrescu din mah. Sturza 12.

x In urma unui concurs strălucit, obținând media 19, D-na doctor Elena Docman-Gaube a fost numită în postul de medic-primar al spitalului din Tg. Frumos, ce aparține Casei Sft. Spiridon.

## Lista noului guvern francez

### sub presedenția d-lui Chautemps

Paris 27.—D. Camille Chautemps a terminat tratativele politice, fixând în principiu noua listă ministerială.

Cabinetul va avea probabil următoarea compoziție:

*Chautemps* președinția și internele.
*Daladier* războiul.
*A. Sarraut* marina militară.
*Paul Boncour* externele.
*G. Bounet* finanțele.
*Pierre Col* aviația
*Laurent Eynac* comerțul
*Paganon* lucrări publice
*Ducos* pensiile.
*Daltmier* coloniile
*Lamoureaux* instrucția publică.
*Bonevay* sănătatea.
*Guy de Chambre* marina comercială.
*Compère-Morel* agricultura.

## STARE DE RAZBOI

### LA GRANIȚA MANDCIURIEI

Londra 27.— O telegramă din Charbin auunță că un detașament rusesc a deschis focul contra trupelor Mandciuriene, Amănunte lipsesc.

## Dragostea

### crează moda

cu Renate Muller și Georg Alexander

### Emil și Detectivii

film jucat de 150 de copilași

## Cinema Sidoli

Astăzi Luni 27 Noembrie

Formidabilul program de mare spectacol

## Taina Trupului

cu Elvira Popescu

— și —

## NAGANA

Colosalul film erotic cu

TALA BIRELL

Complectare

Jurnal sonor Paramount

## Cinema „PHOENIX"

Astăzi Luni 27 Noembrie

Extraordinarul program E'Alliance Cinematographique Europeene

## Dragostea

### crează moda

cu Renate Muller și Georg Alexander

### Emil și Detectivii

film jucat de 150 de copilași

## Cereți azi -- No. 14

cuprinde:

**Trec sectoarele!**
Povestea unei goane după ciolan

**O femee canibală la Iași**
In vizită la „JAKA" fosta „caraghioasă" a lui Abdul Hamid

**Primarul la debarcare**
face bilanțul celor 4 ani de gospodărie

Desen de SAVA și GODELL

6 pagini mari
2 lei exemplarul

## Se plătesc pensiile

### pe luna Noembre

La administrația financiară a sosit azi dimineață un acreditiv de 7 milioane lei pentru achitarea pensiilor pe luna Noembrie. Acreditivul a și fost încasat la Banca Națională, astfel că s'a început plata pensiilor.

Azi dimineață au fost achitate pensiile orfanilor, văduvelor și orfanilor din războiu.

Cellalți pensionari vor fi achitați în ordinea următoare:

Mâine vor fi plătite literile A și L; Miercuri, litera B; Joi, litera C; Vineri literile D. și E; Sâmbătă, literile F. și G; Luni 4 Decembrie, literile H, I. J; Marți 5 Dec. litera M; Joi 7 Decembrie literile N. și O., iar Vineri 2 Dec. literile P. și R.

Celelalte litere vor fi achitate pe măsură ce vor sosi acreditive.

D. ad-tor V. Tăutu a intervenit la ministerul de finanțe spre a se trimite acreditivele pentru salariile și soldele pe Noembrie, ale funcționarilor și armatei.

*

La administrația financiară a mai sosit un acreditiv de 985.000 lei, pentru fondul de materiale a instituțiilor eșene ce depind de ministerul de interne și finanțe.

**Lonny**

Știri politice

## La naț-țărăniști

*București 27.—D. Mantu se află la Cluj unde are consfătuiri cu prietenii politici.*

*Mâine Marți se întrunește comitetul ardelean provincial, în prezența d-lui I. Mihalache.*

*

*D. Al. Vaida a hotărât să vie astăzi în București, și va participa la ședința biroului partidului.*

*

**Un consiliu de miniștri** *va avea loc mâne Marți, pentru a examina situația din țară și a aviza la măsuri împotriva mișcării extremiste.*

*

Georgiștii *au lansat un manifest electoral în care atacă guvernul, promit conversiunea generală, controlul averilor etc.*

## TRATATIVELE

### franco-germane

Berlin 27.—Cancelarul Hitler și ambasadorul francez d. F. Poncet au discutat chestiunea Saar.

Germania cere ca Francezii să evacueze Saarul înainte de termen; în schimb oferă avantaje vamale.

S'a discutat și chestiunea dezarmării,—Germania cerând sporirea armamentului și în special dreptul de a-și construi tankuri.

Quadrat Rigа

## INFORMAȚIUNI

x **Toți clienții magazinului „MOCA" primesc prima de consum la cafea.**

x **De la Școala de menaj.**— Se aduce la cunoștința celor interesați și care ar putea să procure cantitatea de 5 vagoane lemne, să se prezinte de urgență la cancelaria școalei de menaj, pentru a depune ofertă.

x Domnișoara *Elena Gheorghiu*, fiica d-lui Gh. Gheorghiu fost diriginte al oficiului postal, și-a susținut teza de licență în geografie, în fața comisiunei prezidată de d-l Profesor David.

Candidata a obținut un deplin succes și a fost viu felicitată.

## O acțiune a evreilor

### contra listelor separate

Un grup de fruntași evrei ieșeni, neînregimentați în partide, au luat inițiativa de a forma o asociație a evreilor care să se împotrivească energic la depunerea de liste separate evreești, — întrucât consideră acest separatism politic ca dăunător evreilor.

In primele zile au și sosit sute de adeziuni.

O mișcare în acest sens se anunță și din Dorohoi.

x Dl. D. Miron, profesor, și-a dat demisia din partidul „național-țărănesc", înțelegînd a nu se mai înscrie în nici-o organizațiune politică.

## FOOT-BALL

Ieri s'au desfășurat ultimele matchuri de foot-ball pentru campionatul Moldovei.

„Victoria C. F. R." s'a întâlnit cu „Concordia".

„Victoria C. F. R." a câștigat cu 2—0, golurile fiind marcate de Muscă și Corlat.

La învingători au jucat bine: Cazacu, Semy, Leiderman și Corlat; iar la învinși Onofrei, Truș și Vinogradschi.

Arbitrajul d-lui Landman, imparțial.

La Pașcani, „Fulgerul" a cedat în fața „Unirei C. F. R. cu 7—0.

D. Irimescu a arbitrat fără greșală.

In urma acestor rezultate, gruparea „Unirea C. F. R." din Pașcani, s'a instalat în fruntea clasamentului, fiind campioană de Toamnă. Celelalte grupări urmează în ordinea următoare:

„Victoria", „Textila", „Concordia", „Generala" și „Fulgerul". „Macabi s'a retras din campionat.

*M. Nanu*

x **Accident.**— D-na Maria Ionescu din com. Popricani, (Iași) a fost călcată în str. I. C. Brătianu de vehiculul cotiugaragiului Neculai Petrescu. Victima a căpătat răni grave la corp și a fost internată în spitalul Sft. Spiridon.

Vindecă STOP TABLETE ORI SIROP
Cereți în toate farmaciile din România

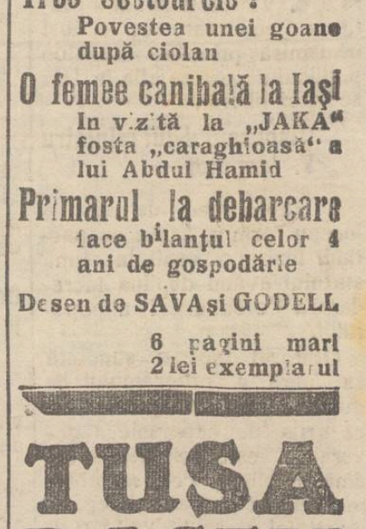

**TUSA RACELI la PIEPT GÂT PLĂMÂNI**

DOCTOR
**A. DASCAL**
BOLI INTERNE, VENERICE, SIFILIS, DIATERMIE
Consultații și tratamente între 7 jum.—10 a. m. și 2—9 seara
Iași str. Cuza Vodă 42
(vis-a-vis de Camera de Comerț)
In aceiaș casă cu
D-na F. Friedman-Dascăl
Destistă. Cons. 10-12 și 3-7

**La Cartea Românească**
Str. Lăpușneanu
S'A DESCHIS
Expoziția de pictură
A. PANCIU

DOCTOR
**Corneliu Stoian**
Genito-urinare, sifilis, venerice
Consultații 4—7
strada I. C. Brătianu 58

DOCTOR
**D. Brănișteanu**
Asistent Universitar
—Medic de Spital—
Boli interne
(Routgen diagnostic)
Consult: 2-5 și după rendez-vous. Str. V. Conta 18

**Doctor M. CATZ**
Specializat la Viena (Clinicile Prof. Falta și von Noorden) Boli interne
*Boli de stomac, intestine, Boli de nutriție.*
Consult. 10-12, 3-7.
Str. Elena Doamna 27

Sezonul Galopul Quadrat Rigа

ANUL XXX No. 7983

ABONAMENTE
Lei 600 . . . . pe un an
„ 300 . . . . . „ 6 luni
„ 150 . . . . . „ 3 „

ATELIERELE TIPOGRAFICE
IAŞI. — STR. LĂPUŞNEANU 37

2 (doi) lei exemplarul

# OPINIA

ZIAR POLITIC COTIDIAN

MERCURI 29 NOEMBRIE 1933

PREMII GRATUITE
BON No. 8
OPINIA

# ZBUCIUM

*Agitaţia spiritelor e în creştere şi efectele violente se vădesc în diverse puncte ale ţării.*

*Precum se vede, nu-i vorba de simple incidente electorale. E o ciocnire materială între două concepţiuni politice: regimul parlamentar şi ordinea tradiţională sentetizate prin actualul guvern liberal; şi o concepţiune de dictatură prin acţiune directă, îmbrăţişată de elemente grupate în şi în jurul nucleului denumit „Garda de fier“,*

*Imprejurările acestei înfruntări sânt tulburi, din pricină că s'a abandonat discuţiunea teoretică, adoptându-se acţiunea teroristă.*

*Din zi în zi, cele două tabere îşi pierd calmul, ajungându-se chiar la scene exotice, ca în Mexic şi Cuba!*

*Ar fi de dorit să-şi păstreze cu toţii sângele rece, înţelegând că gloanţele şi victimele omeneşti nu pot — în situaţia actuală — lămuri nimic; şi cu atât mai puţin ar putea rezolvi ceva.*

*Mai cu seamă, însă, ar fi de dorit ca masa mare a cetăţenilor să nu fie înglobată în asemenea -răfueli, cu asemenea metode, care se circumscriu la o ciocnire de concepţiuni în afara preocupării şi muncii cotidiane a poporului necăjit,*

*Să nu se facă confuziune între înfruntările violente ale poliţiei cu legionarii, şi între propaganda electorală propriu zisă. Să nu se amestece una cu alta; să nu se transplanteze metoda, dintr'un domeniu în cellalt, — fiindcă s'ar produce complicaţii cu întindere şi sfârşit imprevizibil.*

*Dorim de la toţi cuminţenie şi stăpânire de sine.*

*X.*

## O nouă metodă
### de întinerire

După cum anunţă ziarele poloneze, medicul Polenski din Lodz a inventat o nouă metodă de întinerire. Este vorba de un procedeu, care reactivează sistemul nervos prin injecţii şi preparate medicale.

Astfel noua metodă este mult mai practică şi mai ieftină decit sistemele Voronow şi Steinach, care necesită operaţiuni complicate cu transplantări de glande.

Procedeul doctorului Polenski a fost experimentat în faţa unei comisiuni de medici, care a găsit că metoda de întinerire este cit se poate de bună. Specialistul din Lodz va înfiinţa o clinică specială pentru tratamentul de întinerire.

# DIN TOATA LUMEA

**Hoţi ironici**—La Chicago, faimosul oraş al bandiţilor americani, şi-a făcut apariţia o nouă bandă, denumită „hoţii ironici“. Aceştia au obiceiul de a lăsa în casa păgubaşilor diferite bilete, în care arată felul cum au comis spargerea şi fac observaţii hostime. De pildă:

„Doamnă, am constatat în garderoba Dvs. că nu sânteţi la curent cu ultima modă, Nu se mai poartă rochii de culoare mov. Deaceia nici nu s-am mai luat“...

Sau: „Ne miră foarte mult că păstraţi banii în dulap, printre lenjuri. E o ascunzătoare banală, pe care o cunosc şi copiii, Puteţi să vă osteniţi a găsi un loc mai inteligent“.

Sau: „Domnul meu, dacă n'aţi fi cheltuit în ultimul timp prea mult cu aventurile galante, am fi găsit o sumă mai frumoasă în caseta D-vs. Totuş ne mulţumim şi cu atit de data aceasta“.

Curios este că aceste bilete sânt bătute la maşina de scris, celace înseamnă că banda le pregăteşte dinainte. Până acum poliţia din Chicago n'a reuşit să descopere pe hoţii ironici.

*

**Impresiile unuia care n'a mâncat 22 zile.** — Un anume Sorris Flow, deţinut în închisoarea din Mexic, a declarat greva foamei şi n'a mâncat de 22 zile. La urmă justiţia stabilind că arestatul e nevinovat, l-a pus în libertate.

Flow a făcut unui ziar mexican interesante declaraţii din timpul grevei. El a arătat că primile patru zile au fost mai chinuitoare. Totuş a putut să reziste şi n'a mâncat nimic. Apoi s'a obişnuit într'atât cu această situaţie, încât aproape nu mai simţea nevoie de hrană. In ultimele zile căzuse într'un fel de toropeală şi avea halucinaţii.

Când a luat prima îmbucătură după 22 zile de post, i-a venit rău şi a leşinat. Incetul cu încetul însă s'a... reobişnuit şi acum mănâncă cât zece, pentru a se recompensa!...

*

**S'a sinucis din cauza spaimei.** — In locuinţa d-nei Elisabeth Pürger din Chemnitz (Germania) intrase noaptea un hoţ. Femeea a zărit prin fereastră cum pungaşul se apropie de odaia ei, având un revolver în mână.

Cuprinsă de o spaimă puternică, femeia n'a putut striga după ajutor, întrucât amuţise pe loc. In acel moment de panică, ea nu şi-a mai dat seama de nimic şi s'a aruncat pe fereastră dela etajul al doilea.

In stare gravă, nefericita a fost dusă la spital, unde a încetat din viaţă.

*

**Miss Ochiada.** — La un bal, care a avut loc zilele trecute la Paris, s'a organizat un concurs într'adevăr original. S'a instituit un premiu pentru fata, care ştie să facă cea mai dulce ochiadă.

In faţa unui juriu constituit imediat, au defilat aproape toate domnişoarele din bal, în număr de 163. La sfârşit a fost aleasă o tânără Yvonne Guérin, în etate de 19 ani, care s'a dovedit că face ochi dulci în modul cel mai elocvent. Ea a primit titlul de „Miss Ochiada“, celace desigur nu-i de dispreţuit, mai ales pentru o tânără parisiancă!

## Un oraş fără pisici
### Cazul interesant din Italia

Am anunţat că în Italia s'a înfiinţat un oraş nou Litorio. Localitatea a fost înzestrată cu cele mai moderne instalaţiuni. Dar s'a uitat ceva: oraşul n'avea pisici.

Astfel, după câtva timp, la Litorio s'au înmulţit şoarecii în chip înspăimântator. Locuitorii, necăjiţi, au cerut la Roma să li se trimită pisici. Zilele trecute a sosit un prim transport de 84 mâţe, aduse din forul Traian dela Roma, care este o adevărată piaţă de pisici. Deasemenea s'a anunţat că şi alte oraşe au expediat câte un număr de mâţe.

Fiecare familie din Litorio va primi câte o pisică şi astfel noul oraş italian va reuşi să scape probabil de pacostea şoarecilor.

Cetiţi
In pag. 4-a:
ULTIMA ORA

## Procesul Reichstagului continuă

O altă scenă de la marele proces al incendierii Reichstagului, care în prezent continuă la Lipsca:

Principalul acuzat Van der Lubbe (în dreapta), în faţa magistraţilor, la un nou interogator.

## O carte necesară tuturor
### („Medicul Nostru“ de Dr. Ygrec)

Este opera cunoscutului medic practician şi distins scriitor, *Doctorul Ygrec*, valorosul nostru confrate dela ziarele „Adevărul“ şi „Dimineaţa“ şi colaborator al celor mai însemnate pnblicaţiuni culturale şi ştiinţifice ce au apărut în ţara noastră în ultimele patru decenii.

„Medicul Nostru“ voluminoasa şi reputata lucrare a apărut într'o nouă ediţiune şi s'a bucurat de un succes unic, fiind şi unica operă în acest gen: o adevărată enciclopedie medicală necesară în orice casă, un ghid indispensabil oricui, pentru apărarea sănătăţii.

„Medicul Nostru“ iniţiază pe oricine asupra tuturor bolilor medicale şi chirurgicale, asupra problemelor de higienă şi medicină individuală şi socială. E o admirabilă călăuză pentru orice suferind, care secondează pe medicul curant, întrucât explică, iniţiază, consultă şi orientează.

Sistematizată în ordine alfabetică, ca un adevărat dicţionar medical, opera d-lui Doctor Ygrec a fost apreciată de toate somităţile noastre medicale, cari şi colaborează la acest îndrumător şi povăţuitor practic, prevăzut cu foarte numeroase ilustraţiuni care contribuesc la explicaţiile ştiinţifico-medicale scrise pe înţelesul tuturor.

La noua ediţie considerabil sporită (în total 720 pagini mari, cu caractere mici şi dese) au mai contribuit—pe lingă ceilalţi medici din primele ediţii—d-nii profesori doctori C. Bacaloglu, Petruş Niculescu, C. Parhon, L. Moldovan (Cluj), D. Nicolau, Poenaru-Căplescu, Obreja, I. Tomescu, dr. Popper şi d-nii doctori Bickel, Kaplan, Blumenthal, Vaianu, Nissim etc.

Editura „Adevărul“ în scop de propagandă, a stabilit un preţ popular, pentruca „Medicul Nostru“ să pătrundă în toate casele, la oraşe şi la sate, fiind cea mai bogată şi mai bună călăuză pentru paza şi îngrijirea sănătăţii.

S.

## 15 milionari noui
### în Franţa

In urma tragerii primei loterii din Franţa, 15 locuitori au ajuns milionari, câştigând între un milion şi 5 milioane franci. Hazardul a chibzuit bine, întrucât toţi câştigătorii au fost oameni săraci, care abea îşi duceau existenţa.

Majoritatea nouilor milionari sânt din provincie. Şi e interesant că toţi s'au mutat la Paris, deoarece voesc să trăească în capitala tuturor plăcerilor. Un ziar parisian mai anunţă că în curând va avea loc o reuniune a celor 15 noui milionari, care doresc să se cunoască şi să petreacă câteva ceasuri împreună.

## STAREA DRUMURILOR
### şi nevoia de refacere

Se ştie că şoselele, în general, sunt într'o stare deplorabilă pe la noi, iar cunoaşterea lor mai îndeaproape o vor avea în actuala campanie electorală candidaţii tuturor partidelor politice.

Pe marele public, orăşeni şi săteni, interesează în special şi în deajuns chestiunea, pentru că toţi sufăr de neajunsurile acestei stări.

Toată lumea se plânge că aprovizionarea cu lemne şi alimente se face foarte anevoios.

Din Basarabia, ca şi din comunele judeţului, ne vin cu mare greutăţi obiectele de alimentare, stagnând astfel comerţul şi desfacerea produselor de la producători, şi scumpindu-se viaţa.

Cauzele proastei stări a şoselelor sunt numeroase.

In primul loc, este materialul foarte inferior ce se utilizează la înpietruirea şoselelor şi proastă întreţinere.

S'au desfiinţat cantonierii şi s'a făcut o mare greşeală pentru ca inteţinerea unei şosele nu se poate face dela zi la zi fără aceşti muncitori, cărora punându-li-se la dispoziţie material de rezervă, ar putea întreţine în deaproape supraveghere şoselele, astupând gropile ce se ivesc în urma ploilor, iar şanţurile curăţite şi bine întreţinute ar evita stagnarea apelor.

Ar fi de dorit, pentru realizări de serioase lucrări ale şoselilor şi străzilor din oraş, să dispară sistemul de executări de către antreprenori ai cluburilor politice, ci să se dea preferinţă antreprenorilor cu titluri de cinste şi pricepere în meseria lor, cu răspuneere morală şi materială. Vom reveni.

*An.*

## FEMEILE CRIMINALE
### şi modul de a impresiona justiţia

La Praga a fost condamnată la moarte lucrătoarea Marie Rottkova din Dushnick, care şi-a ucis mama. Iar la Berlin a primit aceiaş pedeapsă femeia Karoline Zeichner, care şi-o omorît bărbatul. Prima e în etate de 25 ani, iar a doua de 26 ani.

Interesant este faptul că ambele condamnate sînt pe punctul de a deveni mame. In legătură cu aceasta, la cele două procese, s'a făcut o constatare curioasă în cursul desbaterilor.

Deobiceiu femeile criminale sînt gravide. Asemenea cazuri s'au înregistrat în Anglia, în Franţa şi mai ales în Statele-Unite. Judecătorii cred că nu este vorba de o simplă coincidenţă. Se presupune că după comiterea crimei, asasinele se gindesc că vor putea impresiona justiţia şi îşi vor uşura situaţia dacă se vor prezinta în perspectiva de a deveni mame. Astfel se constată că în majoritatea acestor cazuri, dat[a] conceperii copilului este ul[-]terioară săvîrşirii crimelor.

Intr'o asemenea situaţi[e] unei condamnate la moart[e] din Anglia i s'a refuzat ce[-]rerea de graţiere. Ea a fo[st] executată imediat după naş[-]tere, pruncul fiind predat unu[i] orfelinat.

In ultimele două cazu[ri] dela Praga şi Berlin se v[a] proceda probabil la fel. Dup[ă] naştere, femeile vor fi execu[-]tate, iar copiii încredinţaţi uno[r] orfelinate. Astfel asasine[le] vor fi învăţate să renunţe l[a] „trucul matern“...

RECENZII

## CAPITALISM şi COMUNISM

Distinsul profesor al universităţii ieşene, dl. Dr. *N. Daşcovici*, publică, în volum, o frumoasă serie de articole scrise în ziarul „*Argus*“, un adevărat tezaur de gândire sănătoasă, înălţând principiile de viaţă morală a societăţii capitaliste, contrar de viaţa bolşevică-comunistă unde s'a desfiinţat siguranţa zilei de mâine şi proprietatea individuală.

Autorul indică o mulţime de reguli pentru reînprospătarea vieţii sociale prin reînvierea creditului, dându-se siguranţă contractelor dintre indivizi, pentru ca din zăpăceala generală provocată de război, să răsară linia de conduită a omului, spre a se clădi tot ce e distrus în domeniul moral şi material.

Linia vremii nu poate fi o rupere bruscă cu trecutul, iar lupta de clasă pe care o adoptă unii rătăciţi conduce la învrăjbirea tuturor, la proclamarea unui concept vădit anti-social, contra umanităţii, către viaţa de nebunie, de haos.

Experienţele făcute aiurea constituesc o pecetluire definitivă a sistemelor nenorocite prin care s'a voit ca pe ruini şi sânge să se clădească ceva nou, dar care era în completă divergenţă cu spiritul natural, individualist uman, singura condiţie care poate construi bunuri de valori incalculabile puse în serviciul umanităţii.

In cartea d-lui Dr. *N. Daşcovici* conducătorul de stat găseşte îndrumări pentru restabilirea echilibrului rupt, spre o reîntoarcere la normal, desfiinţând, sau cel puţin atenuând, legile care suprimă creditul, care samână neîncrederea între oameni, frica de necunoscut, trebuind ca, în locul vaetului general, să pulzeze ordonat viaţa şi mun[-]ca în plină şi continuă dez[-]voltare.

Studenţii trebue să fie r[e-]cunoscători profesorului l[or] pentru studiile ce le pune [la] îndemână, iar acei ce cre[d] într'o societate nouă înto[c-]mită altfel de cât evoluti[v] vor găsi în carte adevarat[a] linie de conduită, drumul r[a-]ţional pentru izbânda şi fer[i-]cirea oamenilor.

Individul şi societatea n[u] se schimbă peste noapte, di[n] rămând cu târnăcopul lume[a] actuală.

Lumea noua nu poate e[xista] decât din dreptate către to[ţi] evolutiv, din mai multă mil[ă] din spiritul adânc al ajut[o-]rării aproapelui, îmblânzi[nd] egoizmul, adică să simţi [o] mare plăcere sufletească cân[d] vei da ceva, din cela ce a[i] celui în nevoe.

Astfel am gândit când a[m] terminat de cetit opera d-l[ui] dr. *N. Daşcovici*, care a de[z-]bătut probleme sociale de ce[a] mai mare importanţă, desch[i-]zând orizonturi noi vieţii so[-]ciale de mâine!

**Traian R. Scriban**

Cronica Dramatică
*de WRATISLAVIUS*

## SALA SIDOLI: Ansamblul „MAX REINHARDT“
## Teatrul Naţional: Iubirea la ţară
### (de KLABUND)
premieră

Sub egida numelui lui *Max Reinhardt* am avut pentru seara de Vineri, ca oaspeţi în târgul nostru pe artiştii, care colindă ţările limitrofe ale Austriei cu ultimul mare succes al teatrului „*Iosefstadt*“ din Viena, comedia „*E un înger Geraldine?*“.

Inainte de a vorbi despre acest eveniment artistic, se impune o precizare. Afişele au anunţat că „*vine Max Reinhardt*“. Ei bine, marele regizor n'a venit, nu putea să vină şi n'avea ce să caute la... Sidoli. Ci, aceia care-au jucat la noi, erau actorii angajaţi la teatrul vienez ce stă de mai bine de-un deceniu sub direcţia sau dacă voiţi, *sub răspunderea* lui Max Reinhardt. Dar nu numai atât. Nici măcar înscenarea, acolo, la el acasă, a comediei lui *Hans Jaray*, n'a făcut'o Reinhardt, ci unul din elevii săi, e adevărat unul din cei mai proeminenţi: *Paul Kalbek*. Aşa că, ast-fel stând lucrurile, rectificarea acestui detaliu se impunea.

Acum, încă un amănunt, care credem noi, nu este lipsit de interes. *Hans Jaray*, autorul comediei ce s'a jucat Vineri seara, e un adevărat copil al norocului. E tânăr, foarte tânăr (îi lipseşte încă mult până la 30), e frumos, e un actor foarte talentat şi e acum şi autor la modă, cu lucrări ce fac sute de spectacole. E idolul Vienei.

Dacă mai ţinem seama şi de faptul că în „*Geraldine*“ el a jucat şi rolul soţului (interpretat în turneu de *Fritz Delius*) ne putem uşor imagina ce entuziasm trebue să fi domnit, la lunga serie absolvită în „teatrul din Iosefstadt“, înainte de a purcede în turneu, în teatrul, în care mănunchiul de interpreţi, *toţi de prim rang*, aveau la dispoziţie şi cadrul absolut necesar, decorul somptuos şi rafinat, aşa cum îl cere, ba îl impune comedia lui *Jaray* şi de care despuiată fiind se pierde o parte mare din farmecul totului.

Pentru-că, în definitiv, la ce se reduce comedia „*Geraldine*“? La mai nimic. Un subiect banal,—femeia care'şi bănueşte bărbatul că o înşeală, se face că nu ştie, dar apoi, când o amică pune fitilul, dă cărţile pe faţă. Iertare reciprocă, happy end...

Deci, o lucrare în genul pieselor bulevardiere, în care francezii maiştrii neîntrecuţi, au dat la iveală zeci şi sute de lucrări, extrem de spirituale şi de amuzante, în care dialogul sclipitor, verva spumegândă şi poanta fină conlucrează la crearea unui divertisment pentru oamenii mai subţiri, care nu pot trăi numai cu teatru de idei, grav şi sombru, sau cu tragedii în care rămân câţi-va morţi pe scenă. Se ridică Hans Jaray până la un Tristan Bernard sau măcar un Guitry, Verneuil etc? Desigur că nu. Dar e un copil răsfăţat, îl iubeşte toat[ă] lumea (*deci şi actorii inte[r-]preţi*) et voilà.

Spuneam că subiectul s[e] reduce la o nimica toată, cu[l-]minând în scenele actului d[e] —când femeia, ajutată de u[n] virtuos pianist combină a[s-]fel lucrurile încât ajunge [la] desnodământul actului ulti[m] al treilea şi când totul se d[o-]vedeşte a nu fi fost decât [o] mică înscenare. Atâta tot.

Pe acest virtuos pianist [—] polonez de origină, l'a juc[at] *Oskar Karlweis*, prototipul a[c-]torului fermecător, care su[b-]jugă publicul, la care nici[-o] clipă nu naşte măcar bănu[-]iala că e vorba de *un rol!* [Şi] nimic mai mult. *Karlweis* es[te] quintesenţa ideiei moder[ne] (sau dacă voiţi a curentul[ui] nou) care cere ca eroul, [în] comedia uşoară, să nu f[ie] nici cu perucă, nici de ne[re-]cunoscut şi nici încărcat [de] un costum fantastic. Ci, [un] om ca toţi oamenii, dar [un] om simpatic, un exempl[ar] care să te captiveze şi să [îţi] rămână drag apoi pentru to[t-]deauna. Fără şarje, fără s[u-]blinieri ţipătoare şi fără sfo[r-]ţări aparente.

In acelaş gen e şi *Ha[ns] Thimig* (mezinul dinastiei c[e-]lor 4 Thimig) şi până la [un] punct la fel e şi *Fritz Deliu[s]* „ersatz“-ul lui *Hans Jara[y]*.

Rolul soţiei a fost în m[âi-]nele marei artiste *Paula We[s-]sely*. Ori cât e de muzic[al] glasul acestei interprete fru[-]taşe şi ori-cât e de adequ[at] temperamentul calm, senin [şi] închis, cerinţelor rolului C[...]

(Continuarea în pag. II-[a])

ŞOŞONII ŞI GALOŞII

1924 B.I.R.Cº RIGA

MODELELE CELE MAI MODERNE

RIGA QUADRAT

Depozitul fabricei strada Ştefan cel Mare 15



**Voiajuri spre Palestina cu preţuri reduse**

Turiştii cari vor pleca în grupuri spre Palestina pot beneficia de preţuri reduse, cu vapoarele Serviciului Maritim Român (S. M. R.) se face şi formalităţile necesare pentru paşapoarte, vize, etc.

PLECARILE APROPIATE

Vaporul „Dacia" cu plecare din Constanţa 4 Decembrie
Vaporul „Dobrogea" plecare din Constanţa 8 Decembrie
Vaporul „Dacia" cu plecare din Constanţa 18 Decembrie

Informaţiuni şi prospecte
Serviciul Maritim Român s. m. r.
Agenţie de plasare a biletelor
*Iaşi str. Lăpuşneanu No. 37*
Bilete internaţionale şi vize de paşapoarte



Cinema Sidoli
ătăzi Luni 27 Noembrie
midabilul program de mare spectacol

aina Trupului
i Elvira Popescu
— şi —
IAGANA
Colosalul film erotic cu
ALA BIRELL
Complectare
irnalsonor Paramount



DOCTORUL
OVIDIU CORDESCU
onsultă zilnic pentru boli de
Nas, gât şi urechi
de la 4—7 p. m.
str. Mârzescu No. 16



DOCTORUL
DAMSKER
Ghica-Vodă No. 44-46
consultă zilnic
MEDICINA INTERNA
SIFILIS şi
ENITO-URINARE
*atherme şi băi de lumină*
re orele 8-11 a.m. şi 3-7 p. m.



ereţi azi -- No. 14

cuprinde:

'ec sectoarele!
Povestea unei goane după ciolan

femee canibală la Iaşi
In vizită la „JAKA" fosta „caraghioasă" a lui Abdul Hamid

rimarul la debarcare
face bilanţul celor 4 ani de gospodărie

esen de SAVA şi GODELL

6 pagini mari
2 lei exemplarul


**Spitalul de Boli Mintale şi Nervoase Socola Iaşi**

**Publicaţiune**

Se aduce la cunoştinţa celor interesaţi că în ziua de 7 Decembrie 1933, ora 10 a. m. se va ţine la acest spital licitaţie publică prin bună învoială pentru aprovizionarea spitalului Răducăneni-Bohotin cu materialele necesare introducerei apei la pavilioanele spitalului Răducăneni-Bohotin, până la suma de 22.000 lei.

Licitaţia se va ţine în conformitate cu art. 88-110 din legea contabilităţii publice şi normele publicate în Monitorul Oficial No. 127 din 7 Iunie 1931.

Toate persoanele care vor lua parte la licitaţie vor depune pe lângă garanţia de 5 la sută şi oferta făcută în conformitate cu caetul de sarcini care poate fi văzut în fiecare zi de lucru la administraţia spitalului Socola.

Medic Primar Director
Dr. L. Balif


**Bonă franceză**

la doi copii de 7 şi 3 ani se angajează imediat.

Adresa Bucşinescu 25.



**Doctor Mendel Avram**
Medic de Spital
*Boli Chirurgicale, Boli de femei, Mamoş*
S'A MUTAT
str. I. C. Brătianu 120
(Etaj)
(Vis-a-vis de Farmacia Racoviţă)


## Cronica spectacolelor

28 NOEMBRIE

**Teatrul Naţional.** — *„Iubirea la ţară"* de Klabund.

**Cinema Trianon.** — *„Mater Dolorosa"*, film realizat de Abel Gance cu Samson Feinsilber; *„Vraja trupului"* cu Walace Beery. Jurnal *Fox.*

Seara, spectacolul trupei *„Pasărea Albastră"* sub conducerea lui I. Iushny.

**Sidoli.** — *„Tainele trupului"* cu Elvira Popescu, *„Nagana"* cu Tala Birell. Jurnal *Paramount.*

**Cinema Phoenix.** — *„Dragostea creează moda"* cu Renate Muller şi Georg Alexander; *„Emil şi detectivii".*

**Cinema Roxy.** — *„Luana, pasărea paradisului"* cu Dolores del Rio. Regia: King Vidor. Complectări: Opera muzicală *Simfonia vitezii;* Vânătoarea de crocodili, Pahe Jurnal, Miky la cabaret.

**Bereria Luther.** — Localul cel mai agreat. Muzică excentă. Supeuri speciale după spectacol. Preţuri moderate. Barul din salonul de sus deschis zilnic.

Şcoala inferioară de Agricultură „Principesa Olga Sturdza" a soc. Ocrot. Ortanilor din Războieni, Miroslava-Iaşi
No. 1008
1933 luna Noembrie 24

La *Şcoala de Agricultură gr. I din comuna Mtroslava judeţul Iaşi,* sunt vacante 18 locuri pentru clasa I şi 2 locuri pentru clasa II.

Candidaţii pentru clasa I vor trebui să aibă la bază 4 clase primare iar cei pentru clasa II o clasă secundară sau o clasă de Şcoala de Agricultură de stat sau particulară.

*Orfanii de război* sau *fiii de invalizi* sunt scutiţi de ori şi ce taxă.

Vor avea dela şcoală „hrană, îmbrăcăminte, cărţi şcolare etc. Candidaţii particulari sunt primiţi contra taxei de 3000 anual, cu îmbrăcămintea lor, urmând a primi dela şcoală, hrană, aşternut etc.

Drepturile absolvenţilor sunt echivalente cu drepturile ce e obţin absolvenţii şcoalelor de Agricultură gr. I a statului. Cererile de înscriere se primesc până la 30 Noembrie a. c. Direcţiunea


Cinema „PHOENIX"
Astăzi Luni 27 Noembrie
Extraordinarul program E'Alliance Cinematographique Europeene

**Dragostea**
crează moda
Cu Renate Muller şi Georg Alexander

**Emil şi Detectivii**
film jucat de 150 de copilaşi


x Doctorul **BRENER** *specialist mamoş,* boli de femei consultaţii dela 2 până la 4 p. m.

# Tulburările de ieri, din Iaşi

## Un mort - Devastările pe străzi - D. prim-procuror Pogonat rănit - Arestările - Legionarii de la Râpa Galbenă au capitulat

Ieri după amează tulburările studenţeşti au luat proporţii grave în localitate.

Pela ora 2 şi jum. un tânăr Constantin Niţă a încercat să arunce pâne la căminul dela Râpa Galbenă.

S'a produs cu acest prilej un schimb de focuri de armă între gardişti şi jandarmi. Constantin Niţă a fost rănit la cap şi a încetat din viaţă în spitalul Sf. Spiridon.

Până în prezent nu s'a stabilit oficial, dacă victima a fost împuşcată de jandarmi. Oficialitatea desminte acest lucru.

### Devastările

Intre timp, un numeros grup de studenţi, la care s'au adăogat şi tineri în afară, de Universitate, s'a adunat în strada Păcurari, încercînd să rupă cordonul de jandarmi. Apoi pentru a deplasa atenţia autorităţilor dela căminul dela Ripa Galbenă, grupul de studenţi a organizat manifestaţii de stradă şi s'a dedat la devastări.

Demonstranţii au pornit pe strada I. C. Brătianu şi au spart geamurile la numeroase prăvălii şi locuinţe. Ajunşi pe str. Sărărie, manifestanţii s'au împărţit în mai multe grupe. Unii s'au dus la locuinţa d-lui Victor Iamandi de pe str. Sărărie, unde au spart câteva geamuri şi au stricat diverse mobile şi obiecte, aruncând pietre în odăi. Alţii au coborât spre Tg. Cucului, unde au devastat clubul liberal din acel sector şi au stricat vitrinele de la mai multe magazine, risipind marfa.

Apoi demonstranţii au trecut pe străzile Elena-Doamna, Anastase Panu, Hala, Ştefan-cel-Mare, intrând în str. Cost. Negri. Pe tot acest parcurs, au spart câteva sute de geamuri la prăvălii şi locuinţi (magazine de manufactură, coloniale, brutării, cantina Gheltzer, şcoala „Steaua", poşta din strada Anast. Panu, etc.) Grupul de manifestanţi a provocat stricăciuni şi la prăvălii creştine, cum s'a întâmplat în hală. S'au mai produs spargeri de geamuri în străzile Păcurari şi Palat.

Pe str. Cost. Negri s'au produs şi încăerări, mai mulţi studenţi şi negustori fiind răniţi. Numeroşi trecători au fost molestaţi.

### Intervenţia armatei

Imediat două camioane cu jandarmi au fost trimese în urmărirea devastatorilor.

Aceştia au fost împrăştiaţi şi peste 30 dintre ei arestaţi şi duşi la chestură.

Timp de câteva ore a domnit în oraş o panică de nedescris. Comercianţii au tras obloanele dela magazine. Pe străzi se auziau strigăte de ajutor.

In str. Paladi, un grup de manifestanţi a oprit maşina d-lui prim-procuror Pogonat. Automobilul a fost avariat şi d. Pogonat rănit la cap cu o piatră.

Alt grup de studenţi a spart din nou geamurile la locuinţa d-lui rector Traian Bratu.

### Predarea legionarilor

Guvernul, înştiinţat de aceste dezordini, a trecut armatei conducerea operaţiilor, d. general Toma Demetrescu fiind numit comandant al tuturor forţelor militare, iar d. gen. Ionescu, şef al garnizoanei Iaşi.

D. general Demetrescu a trimes legionarilor baricadaţi la Râpa Galbenă o scrisoare, prin care le acordă o oră de chibzuinţă. Dacă nu se vor preda, se vor lua cele mai drastice măsuri.

După un sfert de ceas, pela ora 8 şi jum. seara, cei 46 gardişti au ieşit din căminul dela Râpa Galbenă şi s'au predat. Ei au fost trimeşi la reg. 13 Dorobanţi şi astăzi vor fi înaintaţi parchetului.

*

Tot aseară d. colonel dr. Veisa a fost numit chestor al Iaşului, în locul d-lui Climescu-Gusti.

## INFORMAŢIUNI

x *Se anunţă că d. Dinu Brătianu, ministru de finanţe, va pleca la Paris, pentru a lua contact cu diferite personalităţi oficiale franceze şi pentru a continua tratativele cu creditorii externi, în vederea unui aranjament.*

*D. Dinu Brătiauu va pleca probabil în cursul săptămânii viitoare.*

x D. Teodor Zipa a depus jurământul ca prefect al judeţului Iaşi. D-na se va instala astăzi, în locul d-lui Ed. Lăzărescu.

x Din Rezina (Basarabia) se anunţă că trei avioane ruseşti au zburat ieri deasupra teritoriului sovietic, în apropiere de malul rominesc. La un moment dat, unul dintre aeroplane s'a prăbuşi şi s'a aprins.

x *Tribunalul din Fălticeni* a confirmat mandatele de arestare a celor zece membri ai „Gărzii de fier", care au provocat incidentele din gara Paşcoani. Studentul Al. Cantacuzino, principalul vinovat, fiind suferind, a fost internat în spitalul Stamate din Fălticeni.

x La Camerele de comerţ şi agricultură din Botoşani s'a cerut câte o anchetă pentru a se vedea dacă nu e caz de dizolvare.

x Consiliul de război a înaintat parchetului ieşan, dosarul neregulilor imputate lui Const. Butnariuc, magazionerul depoului II Abator.

El este acuzat de sustragere de efecte militare.

x *Serată studenţească.* — Joi 30 Noembre la ora 9 seara va avea loc în sala „Bragadiru" serata dansantă, organizată de cercul studenţilor băcăoani. Se pregătesc diferite distracţii. Jazzul Bob.

x Dl. G. Beiu-Palade a fost numit inspector general al învăţământului normal.

x Partidul maghiar a oferit guvernului un cartel electoral. Oferta a fost respinsă.

x *Tâlhărie.* — Locuitorul Gh. Bodron din satul Păun (Iaşi), venind dela oraş, unde vându-se un car cu lemne, a fost atacat în drum de doi indivizi, care l-au maltratat grav şi i-au furat banii.

Cercetările au stabilit că autorii acestui atac sânt flăcăii Alexandru şi Neculai Mustaţă din Păun. S'a dat ordin pentru arestarea lor.

## Incăerare politică

**la Vaslui**

O încăerare politică s'a întîmplat la Vaslui, între un grup de naţional-ţărănişti şi un grup de liberali.

La un moment dat, d. I. Chirica, naţional-ţărănist, a scos un revolver şi a tras două focuri. D. Baiarde a fost rănit la cap şi transportat la o farmacie, unde a fost pansat.

Se fac cercetări.


x A sosit *Untură de Peşte din Norvegia proaspătă,* recoltă nouă. La cerere preparăm *Emulsie de Untură de Peşte* cu *Glicerofosfate, iod, fer, fosfor* şi *Mercur.* **Toate cu gust plăcut şi uşor la luat**

Se recomandă cu succes în tratamentul, *furunculozei, scrofulozei, rachitismului, limfatismului, a slăbiciunei generale, sifilis* ca *depurativ natural neîntrecut.*

Depozit Farmacia Dr. D. Beceanu Piaţa Halei Iaşi.


## Spion sovietic

**arestat în Basarabia**

In comuna Saba din judeţul Cetatea-Albă, a fost arestat un spion sovietic, anume Ion Didenco. El venise din Rusia, având o misiune specială.

In legătură cu această captură, se anunţă noui arestări senzaţionale. E vorba de un important personaj din Cetatea Albă şi de fiica unui fost colonel din Chişinău.

TESTA
COMBATE
DURERI DE CAP - MIGRENE
NEVRALGII-DURERI DE DINŢI
RĂCELI-GRIPĂ-JUNGHIURI

IN FARMACII ŞI DROGUERII

E. MARVAN


Cronica Dramatică
*de WRATISLAVIUS*

**SALA SIDOLI: Ansamblul „MAX REINHARDT"**

**Teatrul Naţional: Iubirea la ţară**

**(de KLABUND)**
premieră

**Continuare din pag. I-a**

*raldinei,* totuşi nu în această ipostasă se pot desfăşura toate resursele acestei minunate artiste. Ci mai mult te lasă să întrevezi ce zguduitoare icoană a *Margaretei* (din Faust) sau a *Ofeliei* ar putea oferi (şi prezintă desigur) minunata întruchipare a Paulei *Wessely. Geraldine* este aci eroina, dar pentru *Paula Wessely* e un simplu episod; după-cum figura secundară a prietenei, nici pe departe nu ne poate da măsura admirabilei personalităţi a *Adrianei Gessner.*

Dacă a reuşit comedia lui *Hans Jaray* să placă cu tot decorul cvasi inexistent şi cu toată atmosfera vulgară ce crează un local impropriu pentru... „muzică de cameră" aceasta desigur că se datoreşte admirabilului mănunchi a celor pomeniţi mai sus şi pe care mulţimea spectatoare l-a primit cu deosebită simpatie. Totul: un degetar de şampanie de excelentă calitate, oferit unei mulţimi însetate....

*

Surdinizând impresiile de mai sus, ne-am dus a doua seară la Naţional, la premiera satirei lui *Klabund,* intitulată *„Iubirea la ţară".*

Noi cunoaştem opera literară a mult regretatului poet, mort acum câţi-a ani în floarea vârstei şi publicul mai are desigur în plăcuta amintire deliciosul *„Cerc de cretă"* jucat mai anul trecut.

Cu atât mai mult ne-a surprins conţinutul satirei reprezentată Sâmbătă seara. Un tezism à outrance cum nici nu l'am fi bănuit, că ar putea ieşi din pana unui scriitor atât de delicat, cum e Klabund.

Totul este o sarjă în contra bolşevismului, arătat ca distrugător nu numai a civilizaţiei, dar şi a elementului fundamental al orcărei societăţi, a noţiunii de familie. In tot decursul celor trei acte, nu ne apar decât cinci personagii — patru bărbaţi şi o fată, în jurul căreia roesc aceştia. Bărbaţii: trei decrepiţi şi o bestie.

Trei alcoolici, slinoşi şi îmbrăcaţi în zdrenţe—acesta e poporul rus şi al patrulea —comisarul bolşevic, o fiară ce'şi asupreşte semenii, tratându'i mai rău ca pe vite şi care nu ezită o clipă să comită adulterul în chiar noaptea nunţii fetei cu unul din cei trei. Chit ca apoi să ieie hotărârea de a se căsători el cu eroina... Căsătoria doar se face şi se desface cu atâta uşurinţă în... „iadul sovietic". Făcând abstracţie de detaliul, frapant totuşi, că don comisar putea s'o ieie pe *Arina* de nevastă, fără a face ocolul... picant, noi ne întrebăm nedumeriţi:

Lucrarea aceasta vrea să fie o zugrăvire de moravuri? O satiră a stării actuale din Rusia? Ei, nu. Ori cât suntem noi de esenţă burgheză—deci anti-bolşevici şi încă nu putem lua drept monedă bună caricatura produsă de imaginaţia lui *Klabund.* Evident, că e ridicol să polemizezi cu un absent şi mai mult cu un decedat. Dar, nu ne putem opri întrebarea: Fost-a *Klabund* în Rusia? Desigur că nu. Altfel nu compunea o asemenea caricatură pe care spectatorul antisovietic dar cu bun simţ, n'o poate accepta.

S'au scris sute de volume pro şi contra, semnate de nume din cele mai ilustre. Mai să spunem că nu există om care s'o cunoască, toată literatura aceasta. Dar aceia care o cunosc în parte şi care privind reflexele din ambele tabere, se străduesc să capete o imagine cât mai reală, (neavând putinţa unei verificări la faţa locului) ei nu pot accepta o caricatură atât de neverosimilă.

Teza şi tendinţa vădită de discreditare acopăr cu totul nucleul artistic..

Rămân atunci doi factori: interpretatea şi montarea.

Fata: d-na *Jeny Argeşanu.* Plină de voiciune şi energia tinereţii, curăţică şi frumuşică, făcea un contrast puternic cu sărmanele epave în zdrenţe şi mărea nedumerirea: Cum de n'a remarcat'o don „comisar al stării civile" până a nu veni la dânsul în „birou" ca să-i facă formele de căsătorie cu namila hidoasă (admirabil interpretat de d. *Metcu,* pe care dacă nu-l trăda glasul nici nu l-aşi fi recunoscut în proporţiile gigantice ce-şi însuşise).

Dl. *Ghiţescu* făcea pe don comisar. Desigur cu multă îndemânare şi extrem de veridic. Dar este acesta genul în care trebue plasată o asemenea forţă dramatică?

Dacă menţionăm apariţia episodică a d-lui *Sava* (a treia epavă) ne mai rămâne admirabila caricatură prezentată de *Ramadan,* la care alternarea loquacităţii cu indiferenţă (egală cu complectă absenţă) constituiau contraste extrem de hilariante.

Şi ajungem ast-fel la al doilea punct important: *montarea.* Deşi primul interior — cancelaria comisarului, instalată într'un hambar de grâne (cu uşile corespunzătoare) era cam prea încarcată cu... tendinţe revoluţionare bolşevice, se putea totuşi vedea mâna abilă a regisorului în plasarea mobilierului disparat, la care vasul cel mai rudimentar se alătură de mobila aurită şi sculptată „expropiată" desigur din palatul vre-unui burjui redus la nimica.

In schimb tabloul II — pordeiul *Annei,* a fost o realizare ce putea fi văzută chiar de oaspeţii de Vineri seara de la Sidoli. Admirabilă nu numai în proporţii şi efecte de lumină, dar şi în detalii, care mergeau până la superlativul caricaturei — la fel cu textul...

Să ajungă lucrurile, ca în Rusia cu imaşuri şi păduri nesfârşite, o mână de fân să fie cumpăraţi învelită 'n hârtie, ce icoană mai sângeroasă să puteţi imagina? Dar nici una mai... vecină cu adevărul.

Au fost aplauze multe şi sincere, date atât excelenţilor interpreţi cât şi minunatei înscenări a d-lor *Sava şi Kiriakof.* Nu însă, desigur, satirei şarjate a lui Klabund...

W.


**Curs de limba franceză**
pentru copii
cu începere de la 15 Noembrie orele 3—4 p. m. 150 lei lunar. Inscrieri D-na I. Coulon str. Lascar Catargi 11 bis. orele 11—1



Quadrat Riga

Impresii teatrale

## Jushny și noul său program

**— Astă-seară ultimul spectacol —**

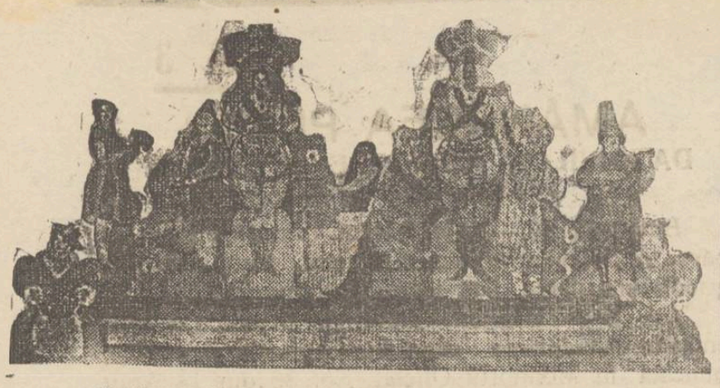

„Pasărea albastră" a fost primită ieri seara la „Trianon", cu ropote de aplauze.

Programul?

Mai multe scenete care se bazează pe: muzică, dans, lumină, culoare... Totul însă, temeinic studiat, interpreții, ca și reflectoarele, având obligația de a scoate maximul de efect.

Iushny este un mare creator de frumos!

In astă-seară, Iushny oferă al doilea și ultimul regal artistic,— programul conținând câteva numere noui...

*H. Burileanu*

**Comitetul de conducere**
**al sindicatului medicilor**

Aseară a avut loc la spitalul dr. Ghelerter, ședința sindicatului medicilor eșeni, în vederea constituirei comitetului de conducere.

Au fost aleși președinte al sindicatului d. dr. C. Gancevici, vice-președinți d-nii dr. I. Blidescu și S. Glückman, secretar general dr. M. Mătăsaru și casier general dr. D. Ornștein,

S'a fixat viitoarea ședință pentru ziua de Luni 4 Decembrie, cu care ocazie se va hotărî atitudinea ce urmează a o lua sindicatul, în vederea alegerilor dela colegiul medical.

x Ceaiul anunțat pentru seara de Miercuri 29 Noembrie în folosul societății *Azilului de bătrâne Maria Catargi*, se amână pentru seara de Luni 4 Decembrie.

Biletele vândute sunt valabile.

**Azi la Cinema ROXY** Cel mai bun film exotic acompaniat de muzică, dansuri și cânteze hawaiene

**„LUANA" Pasărea Paradisului**

**de King Vidor cu frumoasa mexicană plină de temperament DOLORES DEL RIO**

Un roman al dragostei oprite... pe malurile vrăjite unde sângele clocotește în vine... Omul e liber și iubirea nu găsește frâne

**Simfonia Vitezei - Vânătoarea de crocodili și Miky completează bogatul program.**

Intrarea generală 15 lei. Duminica dimineața același program numai 8 lei — Sala bine încălzită.

## SITUAȚIA la BIBLIOTECA CENTRALA

Ieșenii care se interesează de bunul mers al Universității, au aflat cu surprindere că Dl. Kurt Klein intenționează să-și dee demisia din postul de Director al Bibliotecii Centrale.

Direcția D-lui Klein reprezintă o epocă de reorganisare fericită prin refacerea catalogului, prin controlul riguros al cărților eșite, prin stăvilirea dispariților. Succedând unei complecte anarhii, regimul instaurat de dl. Klein reprezenta o sforțare pe care ar fi regretabil ca cei în drept să n'o încurajeze în limitele tuturor posibilităților.

Biblioteca noastră centrală prezintă goluri dureroase: un prea mare număr de opuri nu figurează decât în cataloage. In timpuri în care pierderile datorite unei culpabile neglijențe nu se pot repara ușor, ar fi grav să nu mai fim asigurați prin demiterea d-lui Klein, că cel puțin ceiace este în ființă se va păstra.

x Dinți albi, sănătoși și gură parfumată se obține întrebuințând *Pasta, Praful* și *Apa de gură Odomenthol* care împiedică caria dentară, distruge microbii vătămători dând dinților splendoarea cuvenită. Depozit Farmacia Dr. Rătianu Cuza Vodă 48. Marcă depusă.

CEREȚI RENUMITA MARCA
**Meteor-Riga** galoși și șoșoni

GRIPA, RACEALA, NEVRALGII
se combat sigur cu
**ANTIGRIPALELE WERNER**
**Cachetele Antigripale Werner**
1 pe zi ca preventiv, trei pe zi curative
Frantzbrantwein Românesc pentru frictiune
Menthorin Werner (pomadă pentru nas)
Depozit: Farmacia „WERNER" Iași

# Cum au decurs tulburările de eri în localitate

## Incăerarea din fața Fundației. Devastările și răniții. Cum au capitulat legionarii. Ancheta. Alte amănunte

Asupra incidentelor studențești petrecute ieri în localitate, mai aflăm următoarele amănunte:

Dintre studenții dela Păcurari, ieri la ora 2 p. m. a ieșit un tânăr cu câteva pini; s'a urcat pe un gard din curtea din fund a căminului și a început a arunca pânele spre clădirea căminului cultural unde erau baricadați „legionarii".

Studenții spun că un militar al cărui nume încă nu s'a dat, a tras cu arma în tânăr care a căzut jos în stradă.

Studenții au început a svârli cu pietre în jandarmi. Apoi rupând cordoanele din Piața Fundației, au luat-o spre Universitate, de unde s'au mai aflat încă vreo câteva sute de studenți, mergând pe străzile Coroi spre Facultatea de Medicină, iar de aci în strada Brătianu de unde au început devastările.

### Cine-l mortul?

Asupra celui ucis, autoritățile au dat lămuriri în sensul că ar fi un muncitor anume Nițu Constantin.

Pe de altă parte, studenții susțin că cel ucis ar fi studentul Bogdanov.

Până în prezent, nu se știe care-i adevărul.

### Cum au capitulat legionarii dela Rîpa Galbenă

După amează a avut loc o consfătuire la „Casa Studențească" unde s'a hotărît ca o delegație de cuziști formată din d-nii Stamate, Frangulea și Luca, să se prezinte legionarilor din căminul cultural dela Rîpa Galbenă.

La ora 5 delegația cuzistă s'a urcat în cămin, sfătuindu-i pe legionari să se predea.

Dl. Ioan Crânganu, șeful legionarilor, a declarat că nu se vor preda până când autoritățile nu le vor promite că se va face instrucția imediat, să fie judecați cât se poate de curând, să nu se sigileze căminul și tipografia.

Delegația cuziștilor s'a sooborât jos și a comunicat d-lui colonel Pandelea cele cerute de legionari.

D. col. Pandele a răspuns că în ceiace privește instrucția legionarilor și sigila ea tipografiei și căminului, nu-și poate da avizul, deoarece aceasta este de competința autorităților civile, dar promite că legionarii vor fi tratați omenește și se va îngădui a li se aduce hrană în închisoare.

### „Ora chibzuinței"

D. general Ionescu a trimis răspuns legionarilor că le mai îngădue o „oră a chibzuinței" de a se hotărâ într'un fel sau altul; după care va lua măsurile dictate de împrejurări.

A urmat un ceas în care timp legionarii s'au consfătuit.

După multe insistențe din partea delegației cuziste, legionarii s'au predat.

Cei 42 de legionari au fost puși între baionete și transportați la închisoarea regimentului 13.

Astănoapte la ora 12, trei studenți cuziști dela „Casa Studențească" au dus mâncare legionarilor din închisoare.

### Telegramele de protest

Aseară studenții s'au consfătuit din nou la „Casa Studențească" și au hotărât trimiterea unor telegrame de protest M. S. Regelui și d-lui Nae Ionescu, directorul ziarului „Cuvântul".

In telegramă se protestează violent contra guvernului și se cere protecția regală.

### Arestarea d-lui Corneliu Z. Codreanu

Aseară la ora 5 jumătate, în trenul București-Iași se afla d. Corneliu Zelea Codreanu, căpitanul „Gărzii de Fier".

S'a telefonat dela București tuturor stațiilor de pe parcurs, de a înștiința posturile de jandarmi.

In stația Grajdiuri jandarmii au procedat la arestarea d-lui deputat Codreanu care a fost transportat înapoi la București.

### O telegramă cu bucluc

La ora 9 s'a telegrafiat de a Vaslui stației Iași, că în trenul accelerat 71 București-Iași se aflau 17 studenți legionari, care molestau pe călătorii evrei.

Telegrafistul Maftei a scris telegrama pentru a o trimite comisariatului gării.

A dat-o distribuitorului Sava, însă acesta a întârziat; astfel că telegrama a ajuns prea târziu la comisariat.

Trenul accelerat a sosit în gară fără ca poliția să fie înștiințată; tinerii legionari au desoins din tren, plecând în oraș fără a fi stingheriți de nimeni. Abia după aceia a sosit și telegrama la comisariat. D. comisar Bobeica a cerut lămuriri d-lui Neculai Atanasiu, șeful gării.

D. inspector Romulus Ciugulescu a început cercetările, suspendând din serviciu pe telegrafistul Maftei și pe distribuitorul Sava.

Astăzi d. Heul a început ancheta, spre a stabili dacă cei doi funcționari sunt vinovați de întârzierea telegramei.

### Apel către studenți
### ai rectorului Universității

D. Traian Bratu, rectorul Universității, a lansat următorul apel către studențime:

*Studenți ai Universității Iași*

In numele Senatului Universitar vă comunic următoarele:

Tulburările grave amenință munca voastră liniștită și rodnică. Dar aceste turburări au un caracter politic; iar voi cari stați în Universitate pentru a vă însuși cultura universitară și a vă pregăti prin știință pentru viață, nu vă lăsați ispitiți la solidarizare cu cei ce urmăresc scopuri politice și nu vă amestecați în luptele politice, ci urmăriți-vă în ordine și liniște cursurile și lucrările.

Aceia dintre voi cari voesc a face politică, liberi sunt s'o facă ca cetățeni, nu însă ca studenți ai Universității; și datori sunt să suporte și toate consecințele luptei politice, fără vre-un drept la solidarizarea celorlalți studenți sau la apărare din partea Universității.

Senatul Universitar, părintește vă îndeamnă să nu vă abateți de la linia dreaptă a muncii ordonate; a urmări regulat la cursuri și la păsrarea desăvârșitei ordinei și n, și afară de Universitate, căci altfel riscați închiderea cursurilor, închiderea cantinelor și căminurilor și perderea anului.

Senatul Universitar vă promite tot sprijinul cu putință pentru a nu se ajunge acolo; dar cere în schimb și de la voi ajutor, prin urmarea regulată la cursuri și lucrări, prin ordine și abținerea totală de la turburări de orce fel.

Rectorul Universității
Traian Bratu

*

### Devastarea dela casa d-nei Victor Iamandi

La casa din str. Sfi. Atanase 2, colț cu str. Sărărie, proprietatea d-nei Eugenia Iamandi (soția în divors a d-lui Subsecretar de Stat Victor Iamandi), studenții au spart toate geamurile de la locuință și atenanse.

In dormitorul d-nei Iamand studenții au aruncat o petardă care însă n'a explodat.

Interiorul tuturor încăperilor este complect deteriorat de bolovanii cari au fost aruncați înăuntru.

Din ordinul Ministerului de interne, d. comisar Gane s'a prezentat la d-na Iamandi pentru a face inventarierea pagubelor suferite.

Casa este în prezent păzită de jandarmi.

D-na Iamandi ne declară că acei cari i-au devastat casa erau în număr de peste 200

*

### Ancheta la Poliție

In urma incidentelor și a devastărilor de eri au fost arestați în diferite puncte ale orașului, circa 100 tineri, care au fost depuși la prefectura poliției.

Astăzi dimineață d-nii procurori Misihănescu și Culianu au venit la poliție pentru facerea anchetei, împreună cu reprezentanții organelor siguranței.

Printre cei reținuți la cercetări, care urmează a fi supuși triajului, sânt numai vreo 50 studenți. Restul îl formează elevi, muncitori manuali, câteva fete și mai mulți geamgii ambulanți. Părinții și prietenii celor reținuți la cercetări, au venit să se intereseze la poliție de soarta lor.

### Numele răniților

Cu prilejul busculadelor de ieri când a fost omorît Const. Nițu dela „Garda de fer" a mai fost împușcat și rănit Andrei Dionisie, care a fost internat la spitalul Sf. Spiridon.

In acest spital au mai fost internate următoarele persoane: Const. Popescu, Iulian Popovici, Boris Cenof, Mihai Vasilescu, Oscar Mihailovici, Const. Atodiresei, Vasile Mustea și Ortansa Rotaru.

La spitalul israelit au fost internați contabilul Isive Cohos dela fabrica Weisman din str. Moara de Foc și bătrânul funcționar dela spitalul israelit Șmil Svarț. Ambii au fost maltratați în stradă.

Tânărul Ambrozie Ucinicof dela hanul „Basarabia a fost deasemenea rănit la cap, fiind transportat la spitalul dr. Ghelerter

*

Din ordinul d-lui col. Doblovici, a fost înaintat la poliție studentul Petru Dorin, pentrucă a ultragiat pe locot. Lucescu dela Rgt. 7 Roșiori.

### Arestații de la Rgt. 13

Intre cei 42 legionari arestați și depuși în închisoarea Regimentului 13, sunt și studenții: Tașcă, Ion Crânganu, Bjoza, frații Țincoca, Buburuza, Anoronic, Ventoniuc, Furtună, Constantin și Păvăluță.

Numele celorlalți arestați încă nu l-am putut afla.

*

Astăzi dimineață mai mulți studenți dela Facultatea de Drept, au manifestat pe str. Ștefan cel Mare, molestând câțiva trecători evrei.

Poliția i-a împrăștiat.

*

Un grup numeros de studenți în frunte cu d-nii Frangulea, Stamate și Luca, s'au prezentat la poliție cerând eliberarea colegilor arestați.

### Panica în oraș

In oraș a domnit și astăzi panică. La un moment dat, s'a produs zvoană la Halâ. Comercianții au tras obloanele. Au sosit imediat forțe militare. S'a constatat însă că era o alarmă falsă. Numai pe str. Ștefan cel Mare s'au produs câteva incidente.

Dacă relatările noastre sînt incomplecte și poate că neexacte în unele puncte,—lucrul se datorește poliției care a adoptat sistemul curios de a refuză să dea informațiuni.

REP.

x „NARIN" remediul suveran al tuturor afecțiunilor nasale și respiratorii previne și vindecă guturaiul.

Cereți tuburi originale la toate Farmaciile. 10

x Conferință.—Mercuri 29 Noembrie orele 9 jum. seara precis, cunoscutul conferențiar *d. Shamay Pinsky-Londra*, va conferența la Asociația Academică Sionistă (în localul Organizației Sioniste, str. Cuza-Vodă Nr. 87), despre Congresul al XVIII-lea mondial sionist din Paga, la care d-sa a luat parte.

Intelectualii și studenții sioniști sunt invitați a lua parte Intrarea liberă.

## Căruță surprinsă de tren
### la bariera Păcurari

In apropiere de gara Iași, la bariera manufacturei de tutun, trenul personal 520 Pașcani-Iași a surprins o căruță cu un cal.

Vehiculul a fost avariat, calul omorât, iar căruțașul al cărui nume nu se cunoaște, a dispărut în împrejurări curioase și se crede că a fost aruncat la o mare distanță.

## *Informații*

x *D. Ștefănescu, inspector administrativ, a sosit aseară în localitate, fiind întâmpinat la gară de d. Octav Breviman, secretar general al primăriei.*

*De azi a început ancheta la Municiplu ordonata de Ministerul de interne.*

x **Reuniune politică.** — La masa de Duminecă oferită de d. Iancu Zippa, în onoarea d-lui Victor Iamandi, au participat d-nii Eduard Lăzărescu, Diaconescu, Mircea Bădăreu, Osvald Racoviță, Vasile Iamandi, părintele Vuza Rusovici, Celcovski, Pilat, Ionel Frühling, Jenică Popovici, Adace, Plăcinteanu, părintele Niculea, Th. Zippa, Bădulescu, Pascu, Stanciu, Vasiliu-Voina.

Ceva mai târziu, au sosit și câțiva foști georgiști primiți cu amabilitate de gazdă.

x La inspectoratul școlar a sosit azi dimineața numirea d-lui C. Motaș în postul de inspector al învățământul primar.

x De ieri a început la institutul de higienă concorsul pentru diploma de medic higienist.

Comisiunea e prezidată de d. profesor dr. Slătineanu.

Epitropia Generală a Casei Spitalelor și Ospiciilor Sfi. Spiridon din Iași

Aduce la cunoștința generală că licitația ce urma să se țină la această instituție în ziua de 7 Decembrie a. c. pentru vânzări de păduri și materiale fasonate, nu se va mai ține în acea zi, din motivul că Monitorul Oficial n'a inserat anunțul de licitație, ci se va ține în ziua de 18 Decembrie a. c. dată la care amatorii sunt rugați a se prezenta pentru a concura.

IMPRIMATE
EXECUTĂ
RAPID
INGRIJIT
EFTIN
„OPINIA"
Str. Lăpușneanu 37

La Cartea Românească
Str. Lăpușneanu
S'A DESCHIS
Expoziția de pictură

✚

Intristatele familii: Xenofon L. Eraclide cu soția, Paul L. Eraclide cu soția și fiul, Alice, Margot și Ninette Eraclide, fiii, nurori și fiice, familiile Elena și Const. Botez, Hortense Panu, Virginia și P. Paraschivescu, Ștefania și Costel Negrescu cu fiul, Clara și dr. Iernici cu copii, Căpitan Ramiro și Ștefan Negruță, Locot. Răzvan și Horațiu Panu, fiice gineri și nepoți, Florica Sărățeanu fiică, familiile Emil Manole cu soția și copii frate, Cecile și col. Alex. Popovici, Dem. Finichi, Cicerone și Virgil Manole, familia Morariu precum și familiile Mărzescu, Codreanu, Grigoriu, V. Argetoianu, Georges Eraclide, nepoți, nepoate, veri, vere și celelalte rude au durerea de a anunța pierderea prea iubitei lor

**Marie L. Eraclide.**

decorată cu „Crucea Elisabeta" din 1879 și medalia Jubilară Carol I din 1905 stânsă din viață în ziua de 27 Noembrie 1933 în etate de 79 ani.

Inmormântarea va avea loc Mercuri 29 Noembrie a. c. orele 2 p. m. la Cimitirul „Eternitate". Cortegiul va porni de la Biserica „40 Sfinți" unde se află depuse rămășițele pământești.

**DACĂ TUSA IȚI RUPE PIEPTUL**

Vindecă
**STOP**
SIROP SAU TABLETE

Cereți în toate farmaciile din România

## Mica Publicitate

DE VANZARE o scară spirală și mai multe ferestre de fier. Idel David Sthi 9.

**SE CAUTA**

spre imediată închiriere instalație de brutărie în punctele mai apropiate de piața Sf. Spiridon, Hala și bariere. Doritorii a se adresa strada Vasile Conta 32.

DE INCHIRIAT un apartament compus 3 camere mari bucătărie, vitraj, apă, instalație electrică, având curte și intrare separată, în strada Sărăriei 7, lângă tramvai. A se adresa preot M. Ionescu, Albinet, 44.

OCHELARI fini și eftini se cumpără la **Maiman** strada Mare 22.

x Guaronul vegetal Dr. Rătianu cu Balsam de Tolu și Thyocol, aprobat de Consiliul Sanitar Superior, se recomandă cu succes contra tusei în Bronchitele cronice și în toate afecțiunile pulmonare. Desinfectează și curață plămânii de mucositați. Depozit Farmacia Dr. Rătianu Iași.

PUBLICAȚIE
Ministerul Muncei Sănătății și Ocrotirilor Sociale
Epitropia Generală a Casei Spitalelor și Ospiciilor Sf. Spiridon din Iași

Se aduce la cunoștință celor interesați că în ziua de 30 Decembrie a. c. ora 11 a. m. se va ține în localul Epitropiei Sfântu Spiridon din Iași strada I. C. Brătianu Nr. 144 licitație publică cu oferte închise, pentru concesionarea înzestrării și a exploatării hotelului Racovița din Slănicul Moldova.

Investiția necesară se ridică la suma de lei 2795493 Concesiunea se va adjudeca asupra concurentului care va oferi timpul cel mai scurt de amortizare (pe ani de sezon) cu obligațiunea pentru concesionar de a deschide hotelul cel mai târziu la 15 Iunie 1934. Garanția de admitere la licitație este de lei 140000 iar cea definitivă la adjudecare este de lei 280000 în numerar sau efecte garantate de stat.

Licitația se va ține în conformitate cu art. 88-110 inclusiv din L. C. P. și regulamentul O. C. L. și normele din Monitorul Oficial nr. 127 din 4 Iunie 1931.

Ofertele se vor face numai în conformitate cu caetul de sarcini, care poate fi văzut în fiecare zi de lucru de la orele 11 jum. la 13 în localul Epitropiei din Iași strada I. C. Brătianu nr. 144 la serviciul tehnic.

SE COPIAZA acte la mașina de scris, cu prețuri excepțional de eftine; asemenea copiez cursuri universitare f. exact și prompt. Amalia Feldsohn strada Anastasie Panu 82.

**Becuri** ELECTRICE garantate Toate voltagele
mărcile TUNGSRAM, PHILIPS, WOLFSRAM, OSRAM etc.
Cumpărați cu prețurile fabricei la Depozitul General
***Zaharia Weiss***, Piața Unirei

# ULTIMA ORĂ

## INCORDAREA SE MENȚINE

### în partidul naț.-țărănesc

### D. Vaida refuză să candideze

**Bucureşti 28.**—D. A. Vaida a părăsit ieri Braşovul, venind cu automobilul la Bucureşti, însoţit de d. V. Tilea.

Fostul prim ministru a avut o lungă întrevedere cu d. I. Mihalache, discutând despre încordarea care se menţine în partid.

Nu s'a putut ajunge la un acord, rămânând ca situaţia să se clarifice după şedinţa comitetului provincial anunţată pentru astăzi la Cluj.

D. Mihalache a încercat să convingă pe d. Vaida că trebue să candideze în alegeri; să participe la şedinţele biroului şi să-şi reia locul în comitetul regional-ardelean.

D. Vaida, însă, a refuzat.

*

D-nii Mihalache şi Mihai Popovici au plecat aseară la Cluj.

In şedinţa de astăzi a comitetului ardelean, d. Mihalache va propune ca chestiunea celor 3 excluşi din partid (d-nii Ilie Lazăr, Zaharia Boilă şi A. Leucuţia) să nu se pue acuma în discuţie. Totodată va stărui pe lângă cei 3 să nu candideze în actualele alegeri.

Aceasta, cu scopul de a nu se spori nemulţumirea d-lui Vaida.

Este însă greu a se ajunge la o aplanare, din cauza atitudinei dîrze a „manistilor".

Grupul „manist" nu numai că cere insistent ca cei excluşi să fie reprimiţi în partid, dar pretinde sancţiunea excluderei contra unor „vaidişti" care au uneltit făţiş împotriva d-lui Maniu.

Şedinţa de astăzi a comitetului de la Cluj este aşteptată cu un legitim interes.

## Motivele de dizolvare

### a consiliului municipal-Iaşi

**Ancheta ministerului de interne privind unele acuzaţiuni aduse consiliului municipal, a început azi dimineaţă, de către d. Al. N. Ştefănescu inspector g-ral ad-tiv.**

*

**Anchetatorul ar fi constatat în primul rând o deturnare de fonduri.**

**In bugetul 1932 se trecuse suma de 6 milioane lei cu o destinaţie precisă.**

**Deşi lucrările nu s'au executat, fondul a fost întrebuinţat pentru alte scopuri.**

*

**O altă neregulă va fi următoarea:**

**In ziua de 17 Noembrie, cu câteva zile înainte de suspendarea primarului, s'a grăbit autentificarea la Tribunal a contractului, în sumă de 13 milioane lei, privind lucrările pentru apă. Aceasta, fără a îndeplini formele legale.**

**In aceiaş zi, reprezentantul soc. „Edilitatea" a primit un aconto de 3 milioane lei, — aceasta în timp ce salariile funcţionarilor n'au fost plătite pe Octombrie.**

**Suma amintită s'a plătit cu ultimii bani din casă, deşi lucrările nici nu începuseră, nici materialele n'au fost depozitate şi nici terenul de construcţie a rezervorului n'a fost achiziţionat.**

**Se va cere ministerului anularea contractului.**

**Ancheta d-lui inspector g-ral Ştefănescu va continua până mâne seară.**

**Este sigur că până Luni consiliul municipal va fi dizolvat...**

p. grancea

## ORA 3

## AMÂNAREA PLAŢII

### DATORIILOR AGRICOLE ŞI URBANE

### TEXTUL DECRETULUI

Bucureşti 28.—In Monitorul Oficial de mâne va apărea decretul prin care se amână plata datoriilor agricole şi urbane. Iată textul decretului:

Art. 1. — Debitorii prevăzuţi în art. 1 a legii pentru reglementarea datoriilor agricole şi urbane, publicată în Monitorul Oficial No. 88 din 14 April 1933, vor plăti dobînda legală de 1 la sută şi 3 la sută, în conformitate cu art. 1 al acestei legi, pînă la 1 Martie 1934 inclusiv.

Art. 2.— Termenele de 1 Noembre 1933 prevăzut de art. 5 şi 1 Decembre 1933 prevăzut de art. 4 şi 6 din aceiaş lege, cu toate obligaţiile şi efectele legate de aceste termene, se prorogă pînă la 1 Mart 1934.

Până la această dată toţi debitorii cuprinşi în art. 6 vor putea face ofertele prevăzute de acest text.

Art. 3.—Ministeru nostru secretar de stat la departamentul justiţiei este însărcinat cu aducerea la îndeplinire a prezentului decret.

(ss) CAROL

(ss) *V. Antonescu*
ministru de justiţie

## Mişcare în magistratură

### Noi posturi la Casaţie

*Bucureşti 28.— Se anunţă că încurând se va produce o însemnată mişcare în magistratură.*

*Se vor creia încă 4 locuri de consilieri la Inalta Curte de Casaţie şi se va completa o vacanţă.*

*Urmează a fi numiţi consilieri la Inalta Curte d-nii N. Ionescu procuror al Casaţiei, Jak Constantinescu şi A. Costin dela Curtea de Apel Bucureşti, Hozor procuror general dela Galaţi şi Nocian procuror general dela Constanta.*

*Consiliul superior al magistraturei va fi convocat între 10 şi 15 Ianuar.*

## Guvernul criticat

### pe chestia revizionismului

Bucureşti 28.—Dl. Gh. Brătianu a acordat un interview ziarului „Dimineaţa", pe chestia moţiunii depuse în Camera engleză, pentru revizuirea tratatelor în favoarea Ungariei.

Dl. Gh. Brătianu atacă guvernul pe această temă, spunând că moţiunea e un act simptomatic sub un guvern român care nu ştie să păstreze ordinea internă şi n'are prestigiu înafară.

D. Gh. Brătianu se întreabă cine reprezintă acuma ţara noastră la Londra?

## Ipotecaţii ieşeni invitaţi

### la o acţiune politică

### au refuzat invitaţia

**Zilele acestea,** un trimis al d-lui Argetoianu a sosit în localitate unde a luat contact cu conducătorii asociaţiei ipotecaţilor, solicitându-i să depue o listă de candidaţi în numele „Uniunii Agrare" în cap cu d. Argetoianu.

Debitorii au refuzat propunerea care li s'a făcut, declarând că înţeleg să ducă o luptă independentă, pentru revendicările lor.

*

**In urma acestui fapt, ipotecaţii au hotărât** să ceară din nou d-lui P. Pogonat, să primească preşedinţia Asociaţiei.

**In acest scop o delegaţie de debitori s'a prezentat d-lui Pogonat pentru a-i face propunerea.**

**Nu se ştie însă dacă dl. Pogonat va mai primi.** *Ds.*

## Informaţiuni

x Reamintim pe această cale d-lor avocaţi să-şi procure din timp agendele pe anul 1934 dela Librăria „SOCEC".

x **Toate bunătăţile comestibile de sezon, le găsiţi la Fraţii Pogor, cu preţuri eftine.**

x *Oficiul de Radio* din str. Lăpuşneanu No. 37 (Biuroul Colecturei Gh. Stănoiu) efectuiază încasările pentru abouamentele de Radio, scoţând prompt şi autorizaţiile necesare pentru noile instalaţii. Deoarece zilele acestea începe controlul, este în interesul tuturor posesorilor de Radio—de a avea situaţia aranjată.

Domnii abonaţi sunt rugaţi să aducă ultima chitanţă de plată.


DOCTOR
**SOLO SCHREIFEL**
**BOLI INTERNE, PIELE, VENERICE, SIFILIS**
**Raze Ultraviolete, Diathermie, Analize de sînge**
**Consultaţii şi tratamente zilnic între 8-11 şi 2-9 seara**
Strada Anastasie Panu 70
(vis-a-vis de Palatul Ad-tiv)

DOCTOR
**D. Brănişteanu**
Asistent Universitar
—Medic de Spital—
**Boli interne**
**(Routgen diagnostic)**
Consult: 2-5 şi după rendez-vous. Str. V. Conta 18

*Numai o lună! ...deci profitaţi!*
Pentru obţinerea unui **Cadou SOUPLEX**
**1 cremă sau săpun de ras, valoare Lei 25.**
cumpăraţi dela furnizorul Dv.
10 lame SOUPLEX PLATINE cu lei 100 sau
10 „ SOUPLEX VERZI „ „ 75
Observaţi marca înregistrată, care garantează calitatea
SOUPLEX
Fabrica: Morecambe-Lancs-Anglia

**Vinul Tonic-nutritiv**
**al Farmaciei Curţei Regale Fraţii Dr. Konya**
Conţine principiile active din Kola şi Coca, quarana şi cacao în vin de Malaga.—Se recomandă în surmenaj fizic şi intelectual; lipsa de poftă de mâncare, anemie; debilitate; convalescenţă; afecţiuni cardiace şi maladii nervoase ca tonic şi reconstituant.
*Depozit general: Farmacia Curţei Regale*
**Fraţii Dr. KONYA, Succesor Dr. E. Grozea, Iaşi**
Unde nu se află se trimite cu ramburs prin poştă


## Se închid cantinele şi căminurile studenţeşti

Astăzi dimineaţă s'a primit un ordin pentru a se proceda la închiderea cantinelor şi căminurilor studenţeşti. Iar dacă incidentele vor mai continua, se va proceda şi la închiderea Universităţii.

*

**La Reg. 13 Infanterie a început ancheta în legătură cu arestarea studenţilor dela Râpa Galbenă.**

**Ancheta este făcută de d. procuror Cullanu.**

**Comanda operaţiunilor de menţinerea ordinei este deţinută tot de autorităţile militare.**

*

**Organele siguranţei au făcut descinderi astăzi dimineaţă la sediul legionarilor „Gărzii de fier" din Bulev. Elisabeta. S'au găsit mai multe florete şi cuţite. Percheziţiile continuă şi după amiază.**

## NOI INCIDENTE

### cu „Garda de fier"

### La Dâmboviţa — Arestări în Tulcea

Bucureşti 28. — In oraşul Târgovişteа şi în jud. Dâmboviţa, s'au produs noui incidente cu „Garda de fier".

La Târgovişte, pe str. I. C. Brătianu, o demonstraţie a legionarilor a fost oprită de jandarmi. S'au operat câteva arestări.

In comuna Ocniţa, cu prilejul unei încăerări, a fost lovit la cap legionarul N. Popescu. El este internat în spital.

*

Legionarii care au comis agresiunea dela Eski-Baba (jud. Tulcea), au fost ajunşi şi încercuiţi în com. Topolog. Fără o scurtă încăerare legionarii au fost arestaţi.

Au fost deasemenea arestaţi preotul, învăţătorul şi perceptorul din Eski-Baba.

*

*D. Victor Iamandi subsecretar de stat la interne, a lucrat ieri la Siguranţa generală, dînd dispoziţiuni pentru menţinerea ordinei publice.*

*Astăzi se întruneşte Consiliul de Miniştri.*

*Ziarul „Vitorul" oficiosul guvernului, scrie că cele petrecute la laşi sânt o nebunie şi că guvernul va proceda cu toată energia la restabilirea ordinei. Cine întrebuinţează revolverul se pune singur în afară de lege şi va fi tratat ca atare.*

## INFORMAŢIUNI

*x Delegaţia permanentă a organizaţiei naţional-ţărăniste s'a întrunit aseară sub preşedinţia d-lui prof. N. Costăchescu.*

*S'a ratificat lista de candidaţi şi s'a hotărât ca primarii suspendaţi şi consiliile comunale dizolvate să acţioneze în judecată pe d. Eduard Lăzărescu, prefectul judeţului, pentru abuz de putere.*

*Delegaţia permanentă a mai decis o serie de măsuri pentru campania electorală.*

*Săptămâna aceasta va fi lansat şi manifestul partidului.*

x A încetat din viaţă d-na *Marie L. Eraclide* mama distinsului nostru concetăţean d. Xenofon L. Eraclide.

A fost una din puţinele doamne de merit din trecuta generaţie, decorată de mai multe ori pentru fapte de merit şi în special în timpul războiului din 1877 când şi-a pus tot devotamentul pentru ajutorarea răniţilor, adunând de pe la săteni scamă pentru pansament, neexistând vată pe atunci.

Condoleanţele noastre întristatei familii.

x D. N. Râpeanu, fostul primar din Tg. Frumos a cerut autorizarea de a purta armă, pe motiv că este ameninţat de adversarii politici.

x La Iaşi a fost arestat tânărul Alfred Wilind, fiul unui comerciant din Galaţi. Tânărul, cunoscut sub numele de Mavrodin, a dispărut din Chişinău, după ce a sustras dela d. N. Fadis suma de 15 mii lei şi un ceasornic de aur.

Alfred Wilind a fost trimis la Chişinău.

x *Crimă pasională.* — In comuna Schinoasa (jud. Lăpuşna) tinerii Iacob Bordean şi Iulian Pascal au ucis pe Victor Straistaru, din cauza rivalităţi pentru o fată.

x Se aşteaptă pe ziua de azi o mişcare printre funcţionarii judeţeni.

x La spitalul Sft. Spiridon a încetat din viaţa locuitorul Casian Cioltan din comuna Galata.

Acesta s'a dus să fure la vecinul său N. Miazănoapte şi a fost surprins de acesta şi împuşcat.

Parchetul cercetează.

x In gara Roman, locuitorul I. Tulbure din acel oraş a fost surprins de tren şi omorît.

## INFORMAŢIUNI

**x Descoperire lugubră,**— In com. Aroneanu a fost găsit eri cadavrul unei tinere femei în vârstă de 20 — 25 ani. Femeia era aproape desbrăcată, fără a avea însă semne de violenţă pe corp.

Până în prezent n'a putut fi stabilită identitatea acesteia. Parchetul a ordonat autopsia.

x Delegaţia permanentă a partidului liberal a arătat o vădită simpatie d-lui prof. Emil Diaconescu, acordându-i 36 de voturi, de unde desemnarea d-sale pe locul al 6-lea pe listă, pentru alegerile dela Cameră.

x Ad-torul financiar de constatare d. Ilie Florescu a inspectat azi dimineaţă circ. 1 şi 2 de control, constatând o perfectă regulă.

Joi d. Ilie Florescu va pleca în interes de serviciu la Roman unde va rămâne până la 6 Decembrie.

x D. N. Gheorghiadi, preşedintele Camerei de Comerţ, a trimis o telegramă de protest la guvern, contra devastării magazinelor din localitate.

Deasemenea o comisiune a Camerei de Comerţ vizitează prăvăliile devastate, pentru a face inventarierea pagubelor suferite de comercianţi.

x ACCIDENT.— Lucrătorul Const. Lamaşanu din str. Silvestru 20, dela fabrica „Fortuna" din str. Platon, a fost victima unui accident.

Haina i-a fost prinsă de o roată în plin mers. Lucrătorul a scăpat ca prin minune, alegându-se numai cu mici leziuni corporale.


x **Cumpăraţi cafea numai la magazinul „MOCA"** care vă acordă primă de consumaţie.

x **Un furt de argintărie** s'a comis la d-na Maria Lişnu strada Stejar 70.

x **Dr. Gancevici** *consultă Boale de piept: Luni, Mercuri, Vineri orele 1—4 str. Cismăriei 21.*

**Contra durerilor hemoroidale**
supozitoarele „Anusol-GOEDECKE" au întotdeauna un efect minunat de bine făcător. De mai bine de 30 ani „Anusol-ul" este recomandat de numeroşi medici din toate ţările şi nenumărate sunt cazurile în cari acest remediu a salvat pacienţii desnădăjduiţi.
**Supozitoarele „Anusol"**
aduc imediat uşurare atât de dorită şi înlătură foarte curând durerile hemoroidale deseori îngrozitoare. Întrebuinţarea este simplă, curată, nu este costisitoare şi nu întrerupe dela ocupaţia zilnică. A se cere la farmacii textual „Supozitoare Anusol-Goedecke", în cutie originală roşie plombată de fabrică

x **Voiajuri de plăcere** sau de afaceri — individuale sau în grupuri— rezervare de locuri în trenurile internaţionale, legături cu vapoare, avioane etc. pentru toate centrele lumei se efectuiază prompt şi la preţuri convenabile de către soc. Hapag".

Facem toate vizele de paşapoarte. Pentru orice informaţiuni şi prospecte adresaţi-vă Biuroului de Voiaj şi Turism din Iaşi, str. Lăpuşneanu No. 37.

x Publicul care a obţinut credite dela Cartea Românească, face cea mai frumoasă faptă achitându-le, cunoscând că şi întreprinderea are nevoile ei.


## Demonstraţii antisemite

### la Budapesta

### Incidente şi devastări la Universitate

Budapesta 28.— Noi tulburări s'au produs ieri la universitate. Studenţi naţionalişti s'au postat la intrare şi au oprit accesul colegilor evrei, dedîndu-se şi la devastări.

Apoi studenţii au intrat în Universitate şi au devastat sălile de curs.

Rectorul a chemat imediat poliţia care a intrat în local, întrebuinţînd bastoanele de cauciuc. Câţiva studenţi au fost răniţi.

*

Un grup de studenţi a ţinut întrunire în grădina Facultăţii de filosofie, rostindu-se discursuri violente contra guvernului.

Seara, s'au produs manifestaţii antisemite pe străzi şi încăerări cu poliţia. S'au operat 15 arestări.

Universitatea din Budapesta a fost deocamdată închisă până la 2 Decembre.

*

Manifestaţii antisemite s'au produs şi la Debreczin.

## SITUAŢIE GRAVA

### a finanţelor franceze

Paris 28. — Noul prim-ministru d. Chautemps a declarat că starea financiară este foarte grea. Ieşirile de aur din ţară, continuă. Lira engleză şi dolarul s'au urcat faţă de francul francez.

*

Guvernul va depune Joi la Cameră proectul de organizare financiară, pentru acoperirea deficitului de 7 miliarde franci. Se va cere extrema urgenţă.

Ziarele scriu că acuma contează zilele şi chiar orele.

## D'Annunzio bolnav

Roma 28.— Marele poet Gabril D'Annunzio se află grav bolnav la proprietatea sa de pe malul lacului Garda.


*Quadrat Riga*


## Pact de neagresiune

### italo-rus

Paris 28. — „New-York Herald" ediţia ee Paris află că o radio-gramă de transatlanticul „Conte di Savoia" anunţă că la Roma d. Litvinov va semna pactul de neagresiune între Italia şi Rusia.


Sâmbătă 2 Decembrie
apare No. 2 din ziarul
**Cuvîntul Muncitoresc**
organ pentru apărarea intereselor
*muncitorilor şi funcţionarilor*

DETAŞAŢI
ZILNIC
BONUL
DE PREMII
din pagina 1-a

Abonaţi-vă la
ziarul „OPINIA"

ANUL XXX No. 7984

ABONAMENTE
Lei 600 . . . . pe un an
„ 300 . . . . „ 6 luni
„ 150 . . . . „ 3 „

ATELIERELE TIPOGRAFICE
IAŞI. — STR. LĂPUŞNEANU 37

2 (doi) lei exemplarul

# OPINIA

ZIAR POLITIC COTIDIAN

JOI 30 NOEMBRIE 1933

BIBLIOTECA PUBLICĂ REGELE FERDINAND I

PREMII GRATUITE

BON No. 9

OPINIA

# Ad-ţia locală

## Descentralizare şi stabilitate

După razboi, politicianul nostru şi-a mai descoperit o calitate: e mare reformator administrativ!

In decurs de 15 ani, guvernele noastre ne-au binecuvântat cu vre-o 10 legi administrative...

Şi în fiecare din aceste legi mijea tendinţa satisfacerii unui vechi deziderat constituţional: descentralizarea administrativă; — descentralizare dusa uneori, pe hârtie, până la autonomie locală.

In vraful acesta de legi, — dela prima până la ultima aflată în vigoare — s'au trecut cu grijă „temperări" la descentralizare, în aşa fel încât guvernele să nu întâmpine dificultăţi în aranjarea intereselor de club.

Astfel centrul se poate şi s'a putut orcând amesteca în treburile administraţiilor locale, până la paralizarea, modificarea sau chiar dizolvarea lor.

Legile prevăd şi urmăresc independenţa administraţiei faţă de politică, şi continuitatea în acţiune, — însă independenţă şi continuitate cu „ai noştri".

Şi aşa se face că, de câteori s'a schimbat un guvern, a măturat şi administraţiile locale alcătuite din oamenii partidelor adversare. Iar măturarea s'a putut face în baza chiar a legilor de „descentralizare", cu mici corective ale puterii executive, şi uneori su sistemul ingenios al decretului-lege, care neagă cu dezinvoltură parlamentarismul.

Aşa avem noi descetralizare, continuitate şi neatârnare faţă de politică, prin legile administrative, — fie acele centraliste dinainte de război, fie acele „descentralizatoare" din ultimii 15 ani.

Ne-a rămas, totuşi, o nădejde: din an în an, adică din lege în lege, se înscriu garanţii tot mai multe de descentralizare.

Şi continuând seria rapidă a reformelor, poate vom reuşi ca, în câteva zeci de ani sau în câteva secole, să obţinem o adevărată descentralizare şi stabilitate a administraţiilor locale. Va fi o epocă fericită pentru strănepoţii noştri...

X.

# Noul Guvern şi funcţionarii

Cu ocazia instalării sale la Ministerul de Finanţe, d-l C. I. Brătianu a ţinut să accentueze de cea dintâi preocupare a guvernului va fi repunerea în ordine a finanţelor statului şi asigurarea echilibrului bugetar şi a pus de la început limpede principiul că în situaţiunea actuală nu se pot ţine mai mulţi funcţionari de cât necesităţile serviciului, de aici trebuinţa de a se deparazita aparatul nostru administrativ şi deci bugetul. Fiind împotriva reducerei salariilor d-l ministru Brătianu a declarat că preferă funcţionari puţini dar bine plătiţi cari să aducă mai multe servicii statului dacă li se vor asigura suficiente mijloace de existenţă.

Cum de la 1929 şi până în prezent numărul funcţionarilor aproape s'a dublat numai pentru a se plasa partizanii politici ai diverselor partide, este sigur că vor fi licenţiaţi din servicii funcţionarii numiţi ilegal de la această dată, deci acei care nu întrunesc condiţiunile de admitere şi stabilitate prevăzute de Statutul Funcţionarilor publici precum şi de legile speciale ale diverselor ministere sau instituţii de stat.

Această primenire a cadrelor funcţionăreşti a şi început. Aşa zilele trecute ziarele au anunţat desfiinţarea direcţiei mişcării fondurilor din ministerul de finanţe, parte din funcţionari fiind concediaţi, iar parte trecuţi în alte servicii.

Deparazitarea bugetului trebuind să meargă mână în mână cu desumilarea aparatului şi personalului de stat la strictul necesar, măsură luată de guvern în această privinţă deşi aspră e însă absolut trebuincioasă *cu condiţia numai de a respecta strict dispoziţiunile Statutului funcţionarilor publici.*

De altfel această măsură este de acord şi cu dezideratele federaţiei generale a asociaţiilor profesionale de salariaţi publici care, într'o şedinţă recentă, a cerut: anularea tuturor numirilor făcute în corpul administrativ după data de 2 August 1929, când s'a promulgat legea pentru organizarea ministerelor; revizuirea tuturor numirilor şi înaintărilor cu începere de la 1 Ianuar 1924 şi anularea celor ilegale; fixarea cadrelor absolut necesare serviciilor şi desfiinţarea tuturor formaţiunilor parazitare; normalizarea salariilor etc.

Va fi necesară totodată *revizuirea şi amornizarea pensiilor de Stat.* E nevoe de revizuire întru cât în Ardeal şi Basarabia s'au acordat drepturi de pensiune la mii de slujbaşi cari, după legiunile sub care au servit, nu aveau acest drept. E imperios cerută şi armonizarea pensiilor întru cât astăzi, foşti funcţionari cu aceleaşi salarii de bază, dar de la diverse instituţii de stat, primesc pensiuni diferite, dându-se loc la vii nemulţumiri prin această strigătoare nedreptate.

O altă preocupare a guvernului, menită a-i întări prestigiul şi autoritatea, va trebui să fie *achitarea regulată şi la timp a salariilor şi pensiilor.*

**Dem. Demetrescu**

# Regele Norvegiei

## ciştigă la loterie

La Oslo (Norvegia) s'a organizat o excepţie a fermierilor. In prima zi, când expoziţia a fost vizitată şi de regele Haokoon, s'a înregistrat un episod interesant.

Suveranul s'a apropiat de pavilionul loteriei şi a cumpărat un loz. Tragerea a avut loc imediat şi regele Norvegiei a ciştigat... trei Kilograme de brînză!

Suveranul a rîs cu plăcere de această surpriză şi a luat pachetul cu brînză, spunînd că toate ciştigurile la loterie aduc noroc!...

Cetiţi

**ULTIMA ORA**

# Pregătirile militare din Orientul extrem

La graniţa Mandciuriei spre Rusia situaţia se complică. De ambele părţi se fac intense pregătiri militare şi se anunţă chiar că s'ar fi produs unele atacuri.

In clişeu: trupe japoneze, la o serbare de despărţire, înainte de a pleca pe frontul dela graniţă.

# DIN TOATA LUMEA

**Mortul care a scris.** — Un caz pe cât de original pe atât de impresionant s'a înregistrat la St. Louis (Statele-Unite). Zilele trecute s'a procedat acolo la deshumarea unui anume Harold Gabrien, întrucât se bănuia că el ar fi fost asasinat.

Mortul a fost găsit în sicriu, cu urme de sânge pe mâni şi pe faţă şi cu hainele complect sfâşiate. El fusese îngropat împreună cu diferite obiecte, printre care şi un carnet cu creon de argint. Pe prima pagină din acest carnet s'au putut citi următoarele cuvinte: „M'aţi înmormântat de viu, asasinilor. Ce tragedie înfiorătoare! E îngrozitor; mă sufoc"...

Nefericitul căzuse probabil într'un profund somn letargic, care dă impresia morţii. A fost îngropat, dar în cosciug s'a trezit şi a scris cuvintele de mai sus. Apoi a făcut eforturi sălbatice, pentru a ieşi din sicriu, însă sforţările au fost zădarnice. Şi astfel a murit asfixiat în mormânt, într'un mod într'adevăr îngrozitor şi stupid.

*

**Portofel cu sonerie.** — Un fabricant din Berlin a pus în vânzare un nou model de portofel, special confecţionat împotriva furturilor. Portofelul este prevăzut cu o sonerie automată, care scoate un sunet foarte puternic.

Imediat ce cineva atinge un asemenea portofel, soneria intră în acţiune şi proprietarul este avertizat. Noul „portofel sonor" poate fi de folos mai ales persoanelor care pornesc la drum şi obişnuesc să doarmă în tren.

*

**Hotelul animalelor.** — Am anunţat că anul trecut s'a înfiinţat la New-York un hotel pentru animale. Hotelul avea şi un restaurant, care prepara mâncăruri speciale pentru vizitatorii patrupezi.

La început noua întreprindere a mers destul de bine. In primele luni hotelul a numărat: 26 câni, 18 pisici, 5 iepuri, 4 pui de tigru şi o maimuţă. Cum însă cheltuelile de întreţinere erau prea mari, proprietarii au fost nevoiţi să-şi retragă animalele.

Astfel, de câteva luni, hotelul n'a mai avut niciun „client". Iar zilele trecute întreprinderea a fost declarată în stare de faliment, închisă şi sigilată. Ceiace dovedeşte că hotel pentru animale este inutil chiar şi la New-York!...

*

**Ce face un om în 50 ani.** — Într'o revistă parisiană, un statistician prezintă următoarea socoteală interesantă:

Omul trăeşte în medie 50 ani. In acest interval, 20 ani doarme, 12 ani lucrează, 6 ani scrie şi citeşte, 4 ani merge şi călătoreşte, 3 ani mănâncă, un an e la teatre şi cinematografe, un an fumează şi un an nu face nimic. In toate aceste împrejurări, omul vorbeşte cel puţin 18 ani, însumând conversaţiile zilnice.

Din statistica de mai sus, rezultă că omul doarme aproape jumătate din viaţă. Dacă n'am plăti acest tribut somnului, ni s'ar părea că trăim dublu. Şi cine ştie dacă am fi mulţumiţi!...

# Actualităţi

## Demonstraţii

*Vă amintiţi probabil statistica maestrului Caragiale asupra tulburărilor de stradă, — calculând pe participanţi după vârstă, după motive, după starea de conştiinţă etc.*

*In privinţa capetelor sparte, Caragiale stabileşte la sută: 75 nevinovate, 24 vinovate inconştient şi numai 1 vinovat conştient.*

*Iar în privinţa rezultatelor, socoteşte că, la un milion suflete, folosesc direct 100, indirect altă sută şi în schimb 999.800 oameni păgubesc!*

*Maestrul Caragiale a uitat să discute chestiunea şi din punctul de vedere al geamurilor sparte.*

*Se ştie că geamurile au luat o însemnătate politică de mâna întâia. Deseori ele constituesc şi mijloc, şi chiar scop. Sunetul şi casabilitatea lor devin adevărate principii.*

*Politica geamurilor poate însemna şi o ameliorare a situaţiei economice, prin înfiorirea meseriei geamgiilor şi a industriei sticlei, — de unde, prin lanţul raporturilor economice, s'ar învlora şi activitatea altor ramuri producătoare.*

*Se vorbea de inventarea sticlei incasabile. Ar fi o nenorocire, căci s'ar pune serioasă piedică avânturilor politice.*

## A propos...

*In zgomotul recentelor tulburări din ţară, nu se aude nimic — închipuiţi-vă! — de d. Forţu!*

*Mă rog, ce face d. Forţu? S'a cuminţit atât de brusc... E o adevărată decepţie pentru cetăţeni.*

**Lr.**

# MIŞCARE NAŢIONALISTA IN UNGARIA

## contra restaurării Habsburgilor

**Budapesta. — Demonstraţia organizată recent de studenţi şi alte cercuri antihabsburgice, în faţa sălii „Reduta" din Budapesta, în timp ce 900 legitimişti participau la o massă dată în onoarea „regelui ereditar Otto", a provocat consternare în cercurile habsburgice.**

**Această demonstraţie antihabsburgică a întrecut prin violenţa ei, toate demonstraţiile de acest fel de până acum. Geamurile sălii „Reduta" au fost sparte cu pietre, oaspeţii au fost împroşcaţi cu ouă clocite, automobilele fruntaşilor legitimişti au fost oprite, iar pasagerii siliţi să se dea jos.**

**Un grup de studenţi au făcut o figură de pae reprezentând pe Otto şi au atârnat-o apoi de candelabrul din faţa „Redutei". In acelaş timp au fost lipite afişe pe zidurile sălii, pline de cuvinte de batjocură la adresa legitimiştilor. In tot timpul zilei s'au împărţit manifeste antihabsburgice pe străzi.**

**Poliţia a oprit intrarea demonstranţilor în sală, însă pe străzi demonstraţiile antihabsburgice au continuat în mod nestingherit. Printre oaspeţii ce au fost loviţi la eşirea din sală, se află fostul ministru de interne Rakovszky şi deputatul George Apponyi.**

**Acesta s'a plâns împotriva călcării imunităţii sale şi în modul acesta demonstraţiile antilegitimiste vor ajunge în discuţia Parlamentului. Cercurile legitimiste declară că poliţia a luat o atitudine pasivă, şi cer guvernului ca să dea explicaţii. (Ceps)**

# PRIMA FEMEIE

## care va sbura în stratosferă

### e cumnata prof. Piccard

**După cum anunţă ziarele americane, d-na Jean Piccard, cumnata celebrului profesor belgian, va întreprinde în curând un zbor în stratosferă. Raidul se va efectua într'un balon special construit, care va porni dela Wilmington (statul Delaware).**

**D-na Piccard va fi însoţită probabil de soţul ei care a mai încercat un asemenea raid acum câtva timp, dar n'a reuşit să facă ascensiunea. In vederea acestui zbor, d-na Piccard a învăţat să conducă balonul şi să lucreze la aparatele ştiinţifice.**

**Scopul raidului soţilor Piccard din America este de a depăşi recordul de înălţime stabilit de aeronauţii ruşi, care s'au urcat până la aproape 20.000 metri.**

Cronica literară

## Mihail Sadoveanu: „Aventurile Şahului"

Recenta carte a d-lui Sadoveanu nu e un roman obişnuit. Nu defilează nici palaşul, nici glia şi nici oameni cu dragoste de om şi adevăr.

D. Sadoveanu face... biografia romanţată a Şahului, care în paginele maestrului dă iluzia că nu se înfăţişează un lemn, ci un suflet uman.

Şahul, acest subtil joc, îşi are odisseia şi legenda sa. In toate timpurile şi la toţi oameni şahul a fost o pasiune. Dar o pasiune pozitivă, adecă nu a împins la vicii şi infracţiuni. Cel mult a făcut ca inteligenţa să vibreze, ceiace nici odată nu e un păcat...

Dar Şahul nu e numai o pasiune — să-i zicem ideală. D. Sadoveanu găseşte în cutia patrată un tâlc mai adânc mai moral. Şahul are un puternic rol social. In jocul şahului sunt sumedenie de elemente care pot folosi în viaţa cotidiană a simplului muritor dar şi a cârmuitorului.

Iată pionul, eroul necunoscut al şahului. E infanteria jocului. Primul care înfruntă duşmanul şi a cărui cădere nu aduce mari pagube.

Totuşi, modestul pion, poate ameninţa oricând regele advers, dar poate deveni şi el rege, ajungând teafăr în câmpul advers.

După cum vedeţi, şahul e un joc eminamente... democratic.

Sau „turul", care reprezintă forţa. Lovitura turei e fulminantă, ca a artileriei. Dar tura e la cea mai depărtată extremă, şi regele nu se foloseşte de ea decât la nevoe. „Nebunul" sau „călugărul", dă lovituri prin zise. Aşa cum obişnuesc — sustine maestrul Sadoveanu — să dea feţele Bisericeşti...

Şi aşa mai departe. D. Sadoveanu găseşte în fiecare piesă un bob din viaţa socială, o rază din traiul de de fiecare zi.

Dar nu numai piesele au rost; ci şi jucătorul atunci când joacă şah, suferă implicit de influenţa tablei bătrâne.

Bunăoară la şah, e regulă că o piesă, odată atinsă, trebue jucată. Deci — atenţie şi judecată.

După cum vedeţi şahul e

(Continuarea în pag. II-a)

# Conducerea învăţământului

## şi controlul unui sindicat al profesorilor

de M. CARP
profesor

Prin sindicalizarea profesorilor, de sigur nu vom face soviete — şi admitem ideea de autoritate superioară cu anumite drepturi de îndrumare, supraveghere şi de sancţionare.

Dar dacă înţelegem să dăm ascultare şi să primim ordinele şi controlul acestei autorităţi superioare, nu-i putem acorda drepturi nelimitate, nu-i putem recunoaşte puterea de a nesocoti legile şi regulamentele, de a comite abuzuri şi nedreptăţi, de a ridica pe cei fără merite şi a coborâ pe cei din valoare dintre noi.

Suntem apoi datori să reacţionăm şi împotriva măsurilor care scoboară nivelul învăţământului, care umilesc profesiunea noastră, care dăunează în ori ce fel şcoala şi pe slujitorii ei.

Trebue să recunoaştem că până acum, sub regimul „Asociaţiei" raporturile profesorilor cu autoritatea superioară au fost aproape acele de robi faţă de stăpâni. Autoritatea superioară putea lua ori ce fel de măsuri, ori cât de arbitrare şi de jignitoare, — profesorii, în genere se supuneau chiar când vreun comitet curajos, protesta.

Cazurile individuale de reacţiune prin justiţie, pe calea publicităţii ori prin parlament sunt prea reduse pentru ca să schimbe sensul relaţiilor dintre minister şi profesor.

De aici a urmat că directori admirabili au putut fi asvârliţi din fruntea şcolii prin simpla intervenţie a unor politicieni fără scrupule şi înlocuiţi cu oameni nuli şi adesea chiar incorecţi; că la detaşări, încadrări, numiri de suplinitori, etc, nu s'a ţinut seamă de dispoziţiile legii şi de drepturile solicitanţilor, ci de indicaţiile şi de bunul plac al potentaţilor cluburilor politice; că în comisiunile de programe, în comisiile de cercetarea manualelor didactice, în comisiile de judecată etc. s'a trecut sistematic peste drepturile meritului şi ale valorii, pentru a se favoriza clientela cluburilor; că în comisiunile de bacalaureat s'au numit, în cea mai flagrantă contrazicere cu legea, profesori care nu aveau dreptul să fie în astfel de comisiuni, — şi câte alte multe categorii de călcări de lege, de nedreptăţi, de samavolnicii care au umplut de scârbă sufletele profesorilor.

Aş putea să dau, pentru fie care categorie o mulţime de exemple. Dar nu denunţarea tuturor abuzurilor şi a nedreptăţilor ne interesează aici. Problema care se pune este alta:

Cum de-am ajuns noi profesorii, corp luminat şi cu relativ destulă independenţă în Stat, să primim, cu o rusinoasă resemnare, situaţia aceasta degradatoare pentru categoria noastră profesionals?

Şi cum vom putea putea pune stavilă decăderii în care ne-am lăsat târâţi?

Desigur că putem căuta vina şi afară din categoria noastră profesională, în mediul înconjurător, în forma reală de guvernare a ţării, în complexul de fenomene sociale dela noi, în mentalitatea cetăţenilor şi a celor ce conduc vremelnic destinele ţării...

Dar nu-i mai puţin adevărat că o mare parte de vină o purtăm noi, profesorii, care nici odată nu ne-am gândit să luptăm uniţi contra abuzurilor, să îmbrăţişăm odată toate cauzele drepte ale colegilor, — să punem în slujba interesului general cel mai elementar spirit de jertfă şi de muncă personală.

Intotdeauna când am aflat că un coleg a fost lovit pe nedrept de autoritatea superioară, noi l-am lăsat să se apere singur; intotdeauna când s'a adus o jignire unui coleg, noi am privit cu indiferenţă soarta lui, fericiţi că nu am fost noi, în cazul lui; intotdeauna când când au fost înălţaţi colegi fără de merite în posturi înalte, noi ne-am mulţumit să ne indignăm în convorbiri particulare...

Şi autoritatea superioară, negăsind nici o rezistenţă în corpul nostru dăscălesc, găsind mereu în faţa sa pe in-

(Continuarea în pag. II-a)

Aparatele Standard se găsesc pentru audiții și vânzare
LA ORECO
Oficiul de Reprezentanță și Consignații
Societate Anonimă
STR. ȘTEFAN CEL MARE 21

CURA cea mai rațională cu unt de pește
pentru copii și adulți e numai acea cu:
Unt de Pește Iodoferat simplu WERNER
Tonic, depurativ, nutritiv. Recomandat contra anemiei, scrofulozei, gutei, reumatismului etc.
Unt de Pește Iodoferat cu fosfor WERNER
Special contra rachitismului, limfatismului și reconfortant pentru copiii și adulți slăbiți de munca intelectuală
Unt de Pește Iodoferat cu mercur WERNER
Tonic depurativ și curativ pentru sifilitici.
Pentru complectarea curei și deplina ei reușită; luați în acelaș timp (înainte de masă VIN TONIC WERNER
Depozit principal:
FARMACIA CONST. I. WERNER, Iași 2
Aprobate de Consiliul Sanitar superior și premiate
Feriți-vă de contrafaceri. Respingeți surogatele

Voiajuri spre Palestina cu prețuri reduse
Turiștii cari vor pleca în grupuri spre Palestina pot beneficia de prețuri reduse, cu vapoarele Serviciului Maritim Român (S. M. R.) se face și formalitățile necesare pentru pașapoarte, vize, etc.
PLECARILE APROPIATE
Vaporul „Dacia" cu plecare din Constanța 4 Decembrie
Vaporul „Dobrogea" plecare din Constanța 8 Decembrie
Vaporul „Dacia" cu plecare din Constanța 18 Decembrie
Informațiuni și prospecte
Serviciul Maritim Român s. m. r.
Agenție de plasare a biletelor
Iași str. Lăpușneanu No. 57
Bilete internaționale și vize de pașapoarte

Cinema Sidoli
Astăzi Luni 27 Noembrie
Formidabilul program de mare spectacol
Taina Trupului
cu Elvira Popescu
— și —
NAGANA
Colosalul film erotic cu
TALA BIRELL
Complectare
Jurnal sonor Paramount

DOCTOR
Corneliu Stoian
Genito-urinare, sifilis, venerice
Consultații 4—7
strada I. C. Brătianu 58

DOCTOR
A. DASCAL
BOLI INTERNE, VENERICE, SIFILIS, DIATERMIE
Consultații și tratamente între 7 jum.—10 a. m. și 2—9 seara
Iași str. Cuza Vodă 42
(vis-a-vis de Camera de Comerț)
In aceiaș casă cu
D-na F. Friedman-Dascăl
Destistă. Cons. 10-12 și 3-7

Toată lumea poartă

CELE MAI BUNE
CELE MAI MODERNE
Șoșoni și Galoși
Riga Quadrat
Depozitul fabricei strada Ștefan cel Mare 15


Cronica Literară

Mihail Sadoveanu:

## „Aventurile Șahului"

(Continuare din pag. I-a)

o comoară nesecată de poveți și îndemnuri.

Genul acesta e nou și nu e manera maestrului de a scrie astfel. Asta nu înseamnă că e mai ușoară. Din contra. „Aventurile șahului sau soarele în baltă", cum simbolic își mai intitulează d. Sadoveanu cartea,— înfățișează technica unui joc. Ar fi o lucrare de specialitate, așa cum sunt cărțile de bridge. Dar e scrisă de Sadoveanu, care e un romancier.

Asta înseamnă că opul nu se va adresa numai unei singure pături restrânse de cetitori, ci va trebui scrisă astfel să intereseze pe toți acei care iubesc genul d-lui Sadoveanu.

Atunci intervin o serie de personagii și episoade, care colorează acțiunea și-i dau viață, întocmai ca unui pastel,— mișcarea. Personagiile sunt cele vechi: un boer hâtru și înimos, o aspeți și o ploscă de vin vechiu. Lângă aceștia șahul și el capătă forme și culoare. Oamenii roiesc în jurul cutiei neînsuflețite, dar care e punctul central al acțiunii. Șahul nu e un pretext; dacă l-am scoate, ar pierde cartea totul.

Acesta e secretul d-lui Sadoveanu, care știe să dea viață orșiunde acolo unde palpită flacăra neasemuitului său talent.

b. caușansky

# MASURILE LA IAȘI

## pentru menținerea ordinei

Aseară s'a întrunit din nou senatul universitar. D. rector Bratu a comunicat că în urma tratativelor cu șefii de autorități, s'a renunțat deocamdată la închiderea căminurilor și cantinelor studențești. Numai în caz de repetare a incidentelor, se va recurge la această măsură.

### Măsurile pentru menținerea ordinei

Rectoratul a dat apoi un nou apel către studenți, comunicându-se măsurile luate de comandantul corpului de armată.

Astfel se interzice orce fel de întruniri sau atrupamente pe străzi sau în curți. Infractorii vor fi arestați. Orice încercare de baricadare și de rezistență armată, va fi reprimată prin forța armelor.

Apelul se termină prin îndemnul rectorului de a se menține ordinea, studențimea având datoria națională de a contribui la păstrarea liniștei, mai ales în regiunea noastră din apropierea frontierei răsăritene.

### Comunicatul poliției

Tot aseară, d. colonel dr. Velisa, chestorul poliției, a dat următorul comunicat:

„Noi chestorul poliției Iași aducem la cunoștința cetățenilor municipiului, că în tot cuprinsul orașului este liniște desăvârșită. Autoritățile sînt hotărîte să mențină această ordine. In consecință cerem delă toți locuitorii să contribuie la aceasta prin atitudinea lor calmă.

In special se atrage atenția să se evite orice grupare, care este interzisă în piețe și pe stradă. Discuțiunile cu caracter alarmist și îndemnul cu vorba la desordine vor fi imediat reprimate, potrivit legii respective".

Autoritățile continuă ancheta rea celor arestați.

x A sosit *Untură de Pește din Norvegia proaspătă*, recoltă nouă. La cerere preparăm *Emulsie de Untură de Pește* cu *Glicerofosfate, iod, fer, fosfor* și *Mercur*. Toate cu gust plăcut și ușor la luat
Se recomandă cu succes în tratamentul, *furunculozei, scrofulozei, rachitismului, limfatismului, a slăbiciunei generale, sifilis* ca *depurativ natural nelntrecut.*
Depozit Farmacia Dr. D. Beceanu Piața Halei Iași.

## Un tron pentru o dansatoare

Cazul maharadjahului din Devas

După cum se anunță din Delhi (India), maharadjuahul Tujoki Puar din Devas a ajuns eroul unui aventuri romantice. El a părăsit țara, fugind cu o dansatoare de o frumusețe fascinantă.

Guvernatorul general a trimes maharadjahului o scrisoare prin care îl întreabă dacă vrea să renunțe la aventura sentimentală și să revie pe tronul ținutului Devas. Cum nu s'aeprimit niciun răspuns, a fost proclamat un alt rajah.

Maharadjahul Tujoki Puar a procedat însă în mod prudent. El și-a luat într'o casetă toată averea considerabilă compusă din bani și bijuterii splendide, așa încât va putea trăi împărățește cu femeia care i-a răpit inima.

# VINE IARNA!

## Frig și zăpadă în Moldova

Autoritățile ceferiste din localitate au fost înștiințate că aproape în toată Moldova a început să ningă din abundență.

In sudul Moldovei zăpada a ajuns la o înălțime de 25-30 cm.

Dela Tecuci, Mărășești până la Ploești ninge cu fulgi mari.

Deasemenea și pe distanța Pașcani — Roman — Bacău, zapada are o înălțime până la 30 cm.

### Viscol în Muntenia

*La Brăila* viscolește puternic. Zăpada s'a așternut în strat gros pe străzi, întrerupînd circulația tramvaelor.

*La București* a nins ieri abondent, zăpada depunându-se în strat gros.

# INFORMAȚIUNI

x Serviciul sanitar al orașului a primit regulamentul pentru interzicerea întebuințărei gheței naturale în cuprinsul și raza municipiului Iași. Acest regulament a fost aprobat de ministerul sănătății.

x D. L. Bailit a fost numit suplinitor la catedra de boli nervoase dela facultatea de medicină din Iași.

x D. D. Sachelarescu, fost inspector general al învățământului primar în regiunea Iași, a fost rechemat pe ziua de 1 Decembrie în serviciul de control al acestui învățământ.

x Ceaiul anunțat pentru seara de Miercuri 29 Noembrie în folosul societățel *Azilului de bătrâne Maria Catargi*, se amână pentru seara de Luni 4 Decembrie.

Biletele vândute sunt valabile.

x Curtea de apel secția I a condamnat la 500 lei amendă, pe d. I. Vasilescu din str. Florilor 1, pentru atentat la bunele moravuri.

## Cronica spectacolelor

29 NOEMBRIE

**Teatrul Național.** — Relache.

**Cinema Trianon.** — *„Mater Dolorosa"*, film realizat de Abel Gance cu Samson Feinsilber; *„Vraja trupului"* cu Walace Beery. Jurnal *Fox.*

**Sidoli.**—*„Tainele trupului"* cu Elvira Popescu, *„Nagana"* cu Tala Birell. Jurnal *Paramount.*

**Cinema Phoenix.**— *„Dragostea creează moda"* cu Renate Muller și Georg Alexander; *„Emil și detectivii".*

**Cinema Roxy.** — *„Luana, pasărea paradisului"* cu Dolores del Rio. Regia: King Vidor. Complectări: Opera muzicală *Simfonia vitezii*, Vânătoarea de crocodili, Pahe Jurnal, Miky la cabaret.

**Bereria Luther.**— Localul cel mai agreat. Muzică excelentă. Supeuri speciale după spectacol. Prețuri moderate. Barul din salonul de sus deschis zilnic.

Quadrat Riga

## O sinucidere și o crimă

Am relatat ieri că în gara Roman a fost găsit în dreptul peronului, cadavrul locuitorului Tulbure.

D. Mitică Maxim, șeful poliției din Roman, începând cercetări, a stabilit că Tulbure s'a sinucis din mizerie.

*

Astăzi dimineață după trecerea unui tren a fost găsit pe linie lângă stația Solidintre Bălți-Lipnic, cadavrul unui necunoscut oribil mutilat.

Deoarece cadavrul prezintă mai multe lovituri de cuțit, se crede că necunoscutul a fost asasinat și apoi pus pe linie.

S'a deschis o anchetă.

x Viza contractelor de închiriere. — Ministerul de finanțe a prelungit până la 31 Decembrie a. c. termenul pentru vizarea contractelor de închiriere.

După acest termen, cei care nu vor viza contractele vor plăti impozitul de timbru și amenda care este de trei ori acest impozit.

## Restricții în Italia

la primirea femeilor în slujbe

Guvernul italian a luat măsuri pentru limitarea personalului femenin în funcțiile publice.

In administrațiile de stat și provinciale, ca și la comune și instituții publice, nu vor mai putea fi angajate femei peste procentul de 5 la sută din totalul locurilor, pentru categoriile superioare, ori de câte ori va fi vorba să se recruteze sau să se sporească personalul.

# Conducerea învățământului

## și controlul unui sindicat al profesorilor

de M. CARP
profesor

(Continuarea din pagina I-a)

dividul lovit singur, slab și dezarmat,—nu a mai pus nici un frâu pornirilor sale arbitrare.

Desigur că astăzi abuzul, călcarea legilor, nedreptatea și desconsiderarea s'au întronat prea puternic în mentalitatea autorității superioare. De aceia și lupta pentru revenirea la normal va fi mai grea.

Cu toate acestea, atmosfera aceasta a ajuns de nesuferit, ea nu mai poate fi tolerată și eu socot că tocmai această atmosferă înăbușitoare a contribuit în bună parte la încolțirea în mințile profesorilor a ideei de sindicalizare.

Și în aevăr, sing ura putere ce se poate opune abuzurilor și nedreptăților autorității superioare este sindicatul, unirea profesorilor într'o strînsă solidaritate, conștient organizată,—care să nu mai lase pe individ izolat în fața puterii absolute a autorității superioare. Aceasta, fiți siguri, nu va mai proceda la fel, când în locul individului dezarmat, va găsi în fața sa un întreg corp organizat și dîrz.

De sigur, nu este nimeni care să creadă că a doua zi după constituirea sindicatelor profesorilor, Ministerul își va depune puterile în mânile acestora. Dar nici nu este o utopie să ne îndreptăm gândurile spre un viitor, pe care poate cei mai bătrâni dintre noi nu-l vom mai apuca,— un viitor în care și pentru numirile directorilor și inspectorilor, și pentru alcătuirea programelor, și pentru legiferarea învățământului, și pentru tot felul de comisii, consultarea uniunii sindicatelor profesorilor să fie obligatoare și avizul lui să aibă putere hotărâtoare.

Ideea poate să pară acum extravagantă, dar nu uitați că nu a existat pe lume inovație care să nu pară nebunie în primele momente ale apariției ei,—pentru ca apoi să ajungă lucrul cel mai firesc și mai banal din lume, după realizarea și intrarea ei în obiceiurile societății.

*

Dar controlul sindicatului asupra autorității școlare mai are un aspect nu mai puțin însemnat pentru categoria noastră profesională.

Invinovățim întotdeauna și cu drept cuvânt firește, căci dela ea ne vin, autoritatea superioară pentru nedreptățile, abuzurile, călcările de lege, etc. ce ne lovesc.

Dar oare știm noi întotdeauna după câte ezitări, după ce lupte grele cu ea înșăși, după câtă rezistență față de presiunile ce se exercită asupra ei, comite autoritatea superioară școlară fapta reprobabilă?

Ca să nu lungesc vorba, trebue să spun hotărât că adesea ori ministrul, secretarul general, directorul de minister care se face vinovat de măsuri ilegale, abuzive, nedrepte, dăunătoare învățământului, demoralizatoare pentru membrii corpului didactic, etc. — este el singur victimă neputincioasă, care-și calcă pe inimă.

O spun aceasta și pentru că nu pot admite ca toți cei care seperindează prin fruntea ministerului nostru, profesori și ei cele mai adesea, că toți funcționari superiori din ministerul de instrucție publică pot fi atât de lipsiți de conștiință și de cruțare pentru școală, în cât să se dele cu dragă inimă la opera de dezorganizare și de înjosire a ei. Și o mai spun pentru că cunosc numeroase cazuri în care autoritatea noastră superioară nu a dat drumul ordinului dăunător școlii,—de cât când nu a mai putut rezista presiunilor de tot felul care-o copleșeau.

D-stră cunoașteți prea bine imprejurările sociale și politice care fac ca ministrul de instrucție publică să nu fie liber pe acțiunile lui în minister, — și nu-i locul să intrăm aici în analiza lor. Și mai știți că în consiliile de miniștri, șeful școalei este în genere atât de slab, în cât nu numai că nu-și poate impune punctul de vedere în problemele de resortul său, dar nu poate apăra cu succes nici măcar drepturile strigătoare ale școlii.

Ei bine puterea de care e lipsit șeful școalei într'un Stat cu tendințe obscurantiste și absolutiste fără vechi tradiții de cultură, fără nevoi organice de lumină,—nu i-o putem da noi, slujitorii culturii. Și nu i-o putem da decât dacă, în loc să reprezintăm ca o masă fără omogeneitate, lipsită de interes pentru profesiunea noastră, fărâmițată prin tot felul de tendințe și interese dispersante, incapabilă să susție o revendicare cât de îndreptățită,—vom apărea ca un bloc solid, ca un organism puternic închegat, strâns unit prin solidaritate și disciplină cu o conducere unitară hotărâtă.

Adică atunci când „Asociația" noastră va fi înlocuită prin „Sindicat".

Nu e nevoe să insist, că alta ar fi în consiliile de miniștri situația unui ministru, când el s'ar sprijini pe un astfel de corp didactic organizat într'o puternică uniune a sindicatelor profesorilor.

Căci, ca să închei această parte a expunerii mele, este oare cineva care să creadă că favorizarea sistematică a magistraturii și a armatei în chestia salarizării, este așa o simplă întâmplare, un capriciu al conducătorilor țării?..

Un singur lucru, o mărturisesc cu toată umilința, nu pot înțelege: Cum de se pot găsi foști, actuali și viitori miniștri cari să nu îmbrățișeze cu cea mai mare căldură sindicalizarea profesorilor, — singura realizare care-i va face cândva pe miniștrii de Instrucție să însemne ceva în consiliul de miniștri!

## Alți emigranți evrei din Germania

### au plecat spre Palestina

Ieri a intrat în țară prin punctul de graniță Grigore Ghica-Vodă, un tren special cu 700 emigranți evrei din Germania și Polonia, care trec prin România, mergând spre Palestina.

Aseară trenul emigranților a trecut prin gara Pașcani.

D. Eugen Pondichi, șeful gării, a luat măsuri pentru a nu se produce incidente. In acest scop d. Dănulescu Vasile, șeful poliției Pașcani, a pus la dispoziție 30 de gardieni.

In portul Constanța, emigranții se vor îmbarca pe vaporul „Polonia", luînd drumul spre Palestina. Majoritatea dintre emigranți sunt tineri între 23 și 30 ani.

In Palestina ei vor fi recrutați și încorporați în al 5-lea regiment ce va lua ființă în curând.

Spre sfârșitul acestei luni vor pleca încă câteva sute de emigranți, după care emigrările vor înceta până după sărbătorile de iarnă.


# Numai 10 zile

Mare expoziție de **covoare PERSANE**

Str. Lăpușneanu No. 6 (lângă Cartea Românească)

Bogat asortiment de toate dimensiunele

Prețuri extrem de eftine

Numai *10 zile*


## Pregătirea alegerii senatoriale

### la Camera de Comerț

### D. N. Gheorghiadi are toate șansele de a fi ales

La 29 Decembrie, colegiile profesionale vor alege câte un senator al Camerelor de Comerț și industrie.

De data aceasta, alegerile dela circumscripția Iași, prezintă un aspect nou.

Câteva legislaturi la rând d. I. Botez, fostul președinte al Camerei de Comerț din Iași, și-a asigurat reușita.

La actualele alegeri însă, din partea Camerei de Comerț din Iași, va candida d. N. Gheorghiadi, ales recent președinte al acestei instituțiuni.

Candidatura d-lui N. Gheorghiadi va fi susținută aproape de toate Camerele de Comerț din Moldova și Bucovina, care votează la Iași.

Astfel, Camerele de Comerț din Bacău, Vaslui, Huși, Roman, Dorohoiu, P. Neamț, Botoșani și Iași s'au pronunțat pentru d. N. Gheorghiadi.

De asemenea și Cernăuțiul va vota la secția comercială pe d. Gheorghiadi, iar la secția industrială de d. Vihovici, președintele Camerei de Comerț de acolo.

In ce privește Basarabia, în afară de Chișinău, care nu și-a fixat încă atitudinea, Camerele de Comerț din Soroca, Orhei, și Tighina au decis susținerea d-lui Gheorghiadi în alegerile profesionale de la 29 Decembre.

Fusese vorba ca în afară de d. Gheorghiadi să mai candideze pentru locul de senator al circumscripției Camerei de Comerț din Iași, d-nii Firică și Synadino din Chișinău, Zipștein dela Tighina și Niculescu-Ritz dela București.

Primii trei au renunțat însă, așa că a rămas numai d. Niculescu-Ritz din București.

Candidatura d-sale ar avea intenția unei răfuieli a foștilor conducători ai Camerei de Comerț din Iași, cu actualul președinte.

Ținând însă sema că în toate alegerile regiunile care votează la Iași și-au manifestat dorința ca reprezentantul în Senat să fie președintele Camerei de Comerț din orașul nostru, cât și de faptul că d. Niculescu Ritz este bucureștean stabilit în Capitală, șansele acestui din urmă apar foarte reduse.

C. Viad

*Inainte de bărbierit intrebuințați*

Crema sau Uleiul **NIVEA**

pielea devine catifelată.

Mai întâi muiați bine pielea prin masaj cu Crema sau Uleiul Nivea, apoi peste puțin timp, săpuniți și bărbieriți. Astfel chiar cea mai sensibilă piele, nu va suferi nici-o iritație. Incercați chiar mâine dimineață. Bărbieritul vă reușește cu atât mai bine și complectamente fără dureri. — Deunde derivă acest efect? Dela "Eucerita". Nivea deci nu se poate înlocui și nici imita.

*CREMA NIVEA în cutii: Lei 16.— — 72.—*
*în tuburi: Lei 30.— — 45.—*
*ULEI NIVEA, flaconul cu Lei 55.—, 85.—*


## MIȘCARE IN PERSONALUL

### dela epitropia Sf. Spiridon

La epitropia Sf. Spiridon s'a făcut următoarea mișcare printre funcționari.

D. inginar Bossie a fost numit șeful serviciului tehnic, în locul vacant.

D. avocat Macr, din cauză de boală, a fost pus în disponibilitate.

D. Neagu, intendent la spitalul central, a trecut ajutor de casier.

In locul vacant de intendent, a fost numit d. Manole Stancov.

D. Răpeanu, secretarul biroului de primire, a fost pus în disponibilitate.

In locul vacant, a trecut d. Asan, de la serviciul tehnic, unde a venit d. inginer Unterberg, fost ajutor de casier.

Toate aceste schimbări sunt făcute pe ziua de 1 Decembrie.

Funcționarii puși în disponibilitate primesc salariile conform legii.

D.


x **Sănătate și vigoare căpătați, Vinul Tonic Dr. Beceanu de-l luați!** Preparat cu *vin vechiu de malaga* conține principii activi din *cele mai bune coji de chinină, nuci de cola, Guarana, fer, Glicerofosfati de sodiu, potasiu, arsenic biologic etc.*

Se recomandă cu succes în cazurile de *anemie, friguri, palustre, limfatism, rachitism, convalescență.* **Deschide pofta de mâncare,** *stimulează digestia întărește oasele, mușchii, regenerează forțele* dând putere și rigoare.

In ambalaj original se găsește la *Farmacia Dr. Beeanu Piața Halei Iași.* 11


## I N F O R M A Ț I U N I

x *D. Ștefănescu, inspectorul administrativ, care anchetează la municipiu, se înapoiază în astă seară la București.*

*Și după d. Ștefănescu vor sosi... doi inspectori financiari.*

x **Vaccinul anti-difteric** La laboratorul institutului de higienă are loc Joi o consfătuire cu medicii școlari, pentru a se stabili o conlucrare intensă pentru vaccinarea contra anghinei difterice.

Vor participa la această consfătuire d-nii profesori d-ri Ciucă și Balteanu și d. d-r Cădere, medicul șef al municipiului.

x Eri a avut loc în amfiteatrul de chimie, adunarea generală a studenților ingineri în chimie technologică din Iași.

Adunarea a fost prezidată de d. Ionel Radovici, student în anul III.

S'a procedat la alegerea unei comisii internare de conducere. Au fost aleși d-nii: Gh. Constantinescu, Zupușneac și Stephana.

x Ministerul sănătății a confirmat pe d. dr. Nastasă, ca medic șef al ambulatorului Nr. 2 de boli venerice.

x Epidemia de rugeolă, mulțumită măsurilor luate de serviciul sanitar al municipiului, e în descreștere. Primejdia pare trecută.

x D. Jude instructor Dimitriu continuă de câteva zile ancheta cu privire la acuzațiile ce se aduc d-lui prof. Giorgi Pascu.

Ancheta se face la biblioteca universității.

x Parchetul local a fost informat de dispariția unui croitor din P.-Loaei, anume Iancu Croitoru. Acesta a primit mai multe comenzi de haine și a dispărut cu stofa clienților.

x Au fost înaintați poliției Nicolae Galnaș, fără domiciliu reclamat pentru furt la cofetăria „Corso Zamfirescu"; d. Petru Cristea din București care a lovit pe gardianul public Ioan Chelaru.

x Proprietarul ieșan d-nul Mèlleh Marcovici din str. A. Alexandri (colț cu Brătianu) a acționat în judecată ministerul de interne cerând despăgubiri în suma de 400 mii lei pentru pagubele cari i-au fost cauzate de manifestanții naționaliști. Tribunalul a fixat termen de judecată.

x Din casa d-lui Șapsa Bercovici din str. Cucu 18, s'a furat astă noapte o însemnată cantitate de îmbrăcăminte, lenjuri și încălțăminte.

x Cu prilejul incidentelor de Luni, a fost rănit și agentul Asurdoaei dela biroul judiciar, care se afla în mașina d-lui prim-procuror Pogonat.

x Doctorul BRENER *specialist mamoș,* boli de femei consultații dela 2 până la 4 p. m.

## O scrisoare

Primim:

Domnule Director,

Vă rog să dați publicității următoarea scrisoare ce am primit de la Dl. Profesor Gh. Fințescu:

Iubite Coleg,

O chestiune foarte penibilă pentru mine, ma face să-ți scriu, spre a evita o mare neplăcere ce ți s'ar putea întâmpla.

Iată de ce e vorba:

Manoliu a văzut că, de câte ori vii pe la liceu, vii să mă vezi și pe mine în cabinetul de Fizico-Naturale, unde eu îmi petrec timpul recreațiilor.

A chemat laborantul și l'a ocărît că de ce te primește în Cabinet. Ieri servitorul mi-a spus că Manoliu l'a chemat din nou și l-a dat ordin că, de mai vii, să te dea afară și dacă singur nu poate, să cheme în ajutor și alți servitori. I-a mai spus că dacă nu va executa ordinul, va fi dat el afară din serviciu.

Lucrul acesta m'a impresionat foarte mult și ieri am plecat dela școală cu multă amărăciune în suflet și toată ziua am fost tulburat gândindu-mă la ce se poate aștepta unul din cei mai vechi profesori ai liceului Național, de a fi dat afară de servitori, din școala unde decenii a profesat învățând carte, atâtea generații de copii.

Triste zile am mai apucat.

Primește te rog, iubite coleg și prieten, o sinceră și caldă strângere de mână.

Prof. Gh. N. Fințescu

Iași 24 Noembre 1933.

Mulțumesc d-lui Fințescu pentru cuvintele alese ce-mi adresează. Totodată rog pe Manoliu să-mi comunice ziua și ora când să vin la liceu. Voi veni singur-singurel, și fără baston. Dacă d-sa nu-mi fixează o oră, îi voi spune eu data și ora când voi veni.

V. Teodoreanu
pensionar


CEREȚI PRETUTINDENI RENUMITELE

# CONSERVE STELA

din legumele cele mai alese

Conservele cele mai bune

De vânzare la toate magazinele de coloniale și consum

**Depozit general: IANCU FROIM IAȘI**

Centrala: Str. Ștefan cel Mare 35

Sucursala: Str. Anastasie Panu 42


## ANCHETAREA

## DEZORDINELOR ANTISEMITE

### La Reg. 13 și la Chestură. Menținerea măsurilor de pază
### Starea de spirit în oraș

In cursul nopții și azi dimineață a continuat la poliție și la Reg. 13 Infanterie, instrucția tinerilor arestați cu prilejul dezordinelor de alaltăeri; precum și anchetarea studenților ce s'au predat autorităților după baricadarea dela sediul „Gărzii de fer".

Ancheta este făcută exclusiv de reprezentanții parchetului: La Reg. 13 Infanterie, instruește d. procuror Costinescu iar la chestură d-nii prim-procuror Păcuraru, (delagat în locul d-lui Pogonat care se află bolnav) și d. procuror Culianu.

Persoanele înaintate la poliție cu ocazia tulburărilor de stradă au fost încazarmate în localul gardienilor publici. Localul a fost încălzit și s'a permis ca părinții și prietenii celor reținuți să le aducă hrana de acasă.

Printre cei aflați sub cercetare, poliția a indentificat și câțiva indivizi certați cu justiția, care în timpul devastărilor s'au alăturat manifestanților, cu scopul de a comite furturi.

Azi dimineață a fost adus și pungașul de buzunare Grigorie Hrusciuc reclamat că a devastat alaltăeri cofetăria Rosenthal din str. Costache Negri.

La Reg. 13 Infanterie legionarii primesc zilnic alocație de hrană din partea oficialităților.

*

S'au dat dispoziții urgente să se facă un tablou general al tuturor studenților ce sînt ținuți în aresturile Reg. 13 Dorobanți și al chesturei, repartizați pe facultăți și pe anii de studiu, pentru a fi comunicate autorităților universitare, care va aplica măsurile disciplinare.

O delegație de studenți a luat contact astăzi cu reprezentanții autorităților civile, cerând învoirea de a putea convorbi cu tinerii menținuți sub arest. Cererea a fost refuzată.

*

Până la terminarea complectă a instrucției, s'a hotărât menținerea patrulelor și a detașamentelor de jandarmi în oraș.

Cei găsiți vinovați vor fi înaintați Parchetului și judecați după prevederile legii Mironescu.

Reprezentanții autorităților polițienești au cutreerat eri toate străzile în care s'au produs dezordini, constatând pagubele suferite de fiecare locuitor în parte. Astăzi au și venit la Chestură câțiva comercianți care au cerut să fie despăgubiți.

Li s'a răspuns că aceasta nu depinde de poliție și că chestiunea va fi rezolvată printr'o hotărâre generalizată a ministerului de interne.

*

In cartierele devastate, domnește și acum panică și desnădejde. Multe prăvălii în special din străzile I. C. Brătianu și Tg. Cucului, continuă a sta cu obloanele închise sau trase până la jumătate.

Ferestrele au fost bătute cu scânduri, deoarece în sânul populației există temeri de noui dezordini.

Se crede însă că grație măsurilor luate și tacticei autorităților, se vor putea evita noui turburări.

Rep.

## Național-țărăniștii

### în propagandă electorală

Fruntașii național-țărăniști au început să-și viziteze secțioarele județene.

Cel dintâi d. dr. Rășcanu a fost Duminecă în sectorul Tg. Frumos, fiind primit cu simpatie de membri clubului național-țărănist, care s'au declarat gata de luptă.

*

D. Colcea a vizitat sectorul Belcești.

Iată ce ne spune d-sa despre cele ce a constatat:

— „Partidul nostru nu are a înregistra nici o defecțiune. Din contra, prietenii noștri ne sunt azi mai devotați ca oricând și pornim deci la luptă cu entuziasm".

„Dar — ne mai spune d. Colcea — în afară de cele ce privește partidul nostru, am constatat la sate o creștere a curentului Cuzist".

Am reprodus întocmai.

DAN

## Premiile „Opiniei"

### Un cuvânt de mulțumire

D. Jean Vasiliu, electrician, câștigatorul unuia din premiile gratuite acordate de ziarul nostru, ne trimite următoarea scrisoare:

„Țin să vă mulțumesc din toată inima de felul și culanța ce a-ți avut de a-mi achita marele premiu de 5000 lei ce am câștigat la tragerea din sala Cinema Trianon.

Pe această cale îndemn și sfătuesc pe toți, să se aboneze la valorosul ziar „Opinia" care—pe lângă serioasa hrană intelectuală—oferă mari și multe premii tocmai în timpul critic în care ne găsim".

Cu stimă
*Jean Vasiliu*

x *Sinucidere.* — Cizmarul Trofin Paicoi din Chișinău, aflându-se în mizerie și-a făcut hara-kiri.

In stare gravă a fost internat în spital.

## Dublu asasinat

### din Tomești-Bălți

Bălți 29.— In comuna Tomești (jud. Bălți) a fost comisă ieri seară o crimă înfiorătoare.

Comerciantul Moise Roiz și soția sa, Haia, au fost omorîți de bandiți.

Criminalii au putut fi arestați azi dimineață. Ei se numesc M. Toman și Ionel Teodosiu.

Mobilul crimei e jaful.

## DISTRIBUIREA

### cărților de alegător

Norma de împărțire a cărților de alegători pentru alegerile de Cameră și Senat din luna Decembrie 1933, la Judecătoria I Urbana Iași, cuprinzând alegătorii din circumscripția acestei Judecătorii care corespunde cu raza circ. III-a polițienească:

Duminică 3 Decembrie, alegătorii înscriși la litera A, Luni 4 lit. B, Marți 5 lit. C, Mercuri 6 D, E, F, Joi 7 G, Vineri 8 H, I, Sâmbătă 9 J, L, K, Duminică 10 M, Luni 11 N, O, Marți 12 P, Mercuri 13 R, T, Joi 14 S. Ș, Vineri 15 U, V, Z.

Sâmbătă 16, Duminică 17, Luni 18 și Marți 19 Decembrie, se vor distribui cărțile nedistribuite la datele indicate.

Impărțirea se va face în sala de ședință a Judecătoriei din Strada Elena Doamna No. 17, în fiecare zi de lucru de la ora 1 până la 8 seara, iar în zi de sărbătoare de la 8—12 și 2—6.

D-nii alegători se vor prezenta cu buletinul de identitate eliberate de Municipiu pentru stabilirea identității și a numărului de ordin din listă.

x Cu prilejul dezordinelor de Luni, fusese arestat la chestură și d. Dorin Petru Constatându-se însă că se afla întâmplător în stradă și că n'a avut absolut nici o legătură cu devastările, d. Dorin a fost pus imediat în libertate.

## Mica Publicitate


DE INCHIRIAT un apartament compus 3 camere mari bucătărie, vitraj, apă, instalație electrică, având curte și intrare separată, în stradela Sărăriei 7, lângă tramvai. A se adresa preot M. Ionescu, Albineț, 44.

OCHELARI fini și eftini se cumpără la **Maiman** strada Mare 22.

DE VANZARE o scară spirală și mai multe ferestre de fier. Idel David Stihi 9.

**SE CAUTA**

spre imediata închiriere **instalație de brutărie** în punctele mai apropiate de piața Sf. Spiridon, Hala și bariere. Doritorii a se adresa strada Vasile Conta 32.

GRILAJ de fer pentru balcon și scări, de vânzare la Fabrica de lumânări I. Haraga str. Sft. Lazăr.

P I E R D U T

*Cercel cu briliant* distanța str. Armeană— Cuza Vodă — Lăpușneanu—Trianon— Piața Unirâ—Lascăr Catargiu. Aducătorului bună recompensă. Simionescu L. Catargiu 46.

# TUSA RACELI la PIEPT GÂT PLĂMÂNI

*Vindecă* **STOP**

TABLETE ORI SIROP

Cereți în toate farmaciile din România

*Quadrat Riga*

## Cinema „PHOENIX"

Astăzi Luni 27 Noembrie

Extraordinarul program E'Alliance Cinematografique Europeene

# Dragostea

creează moda

cu Renate Muller și Georg Alexander

**Emil și Detectivii**

film jucat de 150 de copilași

## Doctor M. CATZ

Specializat la Viena (Clinicile Prof. Falta și von Noorden)

BOLI INTERNE

*Boli de stomac, intestine, boli de nutriție.*

(Diabet, gută, obesitate)

*Diatermie și Raze Ultraviolete*

Consult. 10-12, 3-7.

Str. Elena Doamna 27


### PUBLICAȚIE

**Ministerul Muncei Sănătăței și Ocrotirilor Sociale**
**Epitropia Generală a Casei Spitalelor și Ospiciilor Sf. Spiridon din Iași**

Se aduce la cunoștință celor interesați că în ziua de 12 Ianuarie a. c. ora 11 a. m. se va ține în localul Epitropiei Sfântu Spiridon din Iași strada I. C. Brătianu Nr. 144. Licitație publică cu oferte închise, pentru concesionarea construirei, înzestrarei și exploatărei hotelului „Puti" din Slănicul Moldovei.

Construirea și înzestrarea noului local se fac de către concesionar pe contul și cheltuiala sa, după proiectul, devizul și caetul de sarcini, respectiv, reprezentând următoarea sumă:

a) Clădirea inclusiv instalațiunile p. 72 camere Lei 5125000.

b) Inzestrarea cu mobilă covoare lengerie etc. Lei 1659234. Total lei 6784234.

Concesiunea se va adjudeca asupra concurentului care va oferi timpul cel mai scurt de amortizare (pe ani de sezon) cu obligațiunea pentru concesionar de a deschide hotelul cel mai târziu la 30 Iunie 1934. Garanția de admitere la licitație este de lei 340000 iar cea definitivă la adjudecare este de lei 680000 în numerar sau efecte garantate de stat.

Licitația se va ține in conformitate cu art. 88-110 inclusiv din L. C. P. și regulamentul O. C. L. și normele din Monitorul Oficial nr. 127 din 4 Iunie 1931.

Ofertele se vor întocmi conform caetului de sarcini, și necondiționate. Planurile și caetul de sarcini pot fi văzute în fiecare zi de lucru de la orele 11 jum. la 13 în localul Epitropiei din Iași strada I. C. Brătianu nr. 144 la serviciul tehnic.

# ULTIMA ORĂ

## Naţ-ţărăniştii şi prerogativele COROANEI

### Propunerea de modificare a Constituţiei

**Cluj 29.—La şedinţa comitetului provincial ardelean, al partidului naţional-ţărănesc, d. Mihalache a făcut un expozeu programatic.**

D. Mihalache a vorbit despre necesitatea modificării Constituţiei, pentru a se lămuri limita prerogativelor Coroanei. Şeful partidului (în acord cu d. Maniu) şi-a precizat părerea că guvernul, întemeiat pe un partid, trebue să poată dispune, fără restricţii, de armată, de poliţie şi de justiţie.

D. Mihalache a vorbit şi despre problema financiară, arătând necesitatea de a se reexamina stabilizarea.

**Camarila**

La banchet, a rostit un discurs d. Maniu, declarînd că este de perfect acord cu d. Mihalache. Partidul face zid în jurul Regelui şi a Coroanei,— însă nu admite Camarila care se interpune între rege şi popor.

## CEI 3 EXCLUŞI

### Au fost reprimiţi în partid

**Comitetul provincial a revenit asupra excluderii d-lor Zaharia Boilă, Ilie Lazăr şi A. Leucuţia,—întrucât excluderea a fost nestatutară.**

**Cei trei „maniştі" au şi participat la şedinţa comitetului, începând să reactiveze în partid.**

**Prin aceasta, se menţine încordarea între „vaidişti" şi „maniştі".**

**In fond însă, conflictul încă n'a fost limpezit.**

**Situaţia se va cunoaşte mai clar, cu prilejul fixării candidaturilor**

## BATAE LA SIBIU

### între „maniştі" şi „vaidişti"

**Sibiu 29.—In sala „Unicum" a avut loc o consfătuire a organizaţiei naţ.-ţărăniste.**

**D. Victor Pop a aclamat pe d. Maniu, ceia ce a dus la dezlănţuirea unui scandal.**

**D-nii V. Tilea şi N. Popa au strigat: —„Maniu este putred!"**

**Cearta a sporit, şi d. Victor Pop a trebuit să fugă. A fost urmărit în stradă şi lovit de avocatul Samoil David, secretarul d-lui Tilea.**

**A doua zi, aceştia doi s'au întîlnit pe str. Regina Maria. D. Victor Pop şi-a ameninţat adversarul cu un cuţit; iar d. Samoil David a scos revolverul. D. Pop s'a refugiat într'un restaurant.**

## CAZUL DE LA PRIMARIA CAPITALEI

**Bucureşti 29.—O consfătuire ministerială a avut loc aseară la locuinţa d-lui dr. C. Angelescu. A participat şi d. dr. I. Costinescu.**

**S'a examinat situaţia dela primăria Bucureşti, în legătură cu reîntegrarea d-lui Dem. Dobrescu.**

*****

**Un grup de 300 cetăţeni, conduşi de fruntaşul liberal d. V. Vasilescu, au demonstrat ieri în faţa primăriei, cerând demisia d-lui Dem. Dobrescu.**

## GUVERNUL A INTERZIS

### congresul studenţesc

Bucureşti 29. — D. subsecretar de stat Victor Iamandi a primit în audienţă pe preşedintele Uniunii naţionale a studenţilor creştini.

D. Iamandi i-a comunicat că, în urma celor petrecute la Iaşi, guvernul a interzis congresul studenţesc care trebuia să se ţie între 3 şi 5 Decembre curent.

### O declaraţie

**a d-lui Corneliu Codreanu**

**D. Corneliu Zelea Codreanu, debarcat de jandarmi din trenul de Iaşi, a sosit ieri dim. în Bucureşti. D-sa a declarat ziarului „Cuvântul" că:—Legionarii n'au provocat.**

**Ei apără demnitatea şi fiinţa organizaţiei lor. Ei cad ucişi de gloanţe şi lovituri, — o generaţie care nu va mai tolera calcarea legilor şi terfelirea demnităţii omeneşti.**

**D. Codreanu a încheiat spunând că dacă legionarii vor mai fi atacaţi, ei vor continua să se apere, cu acelaş energie.**

### Revoltă pe un vapor polonez

**Constanţa 29. — Un număr de 30 marinari ai unui vapor polonez s'au revoltat în contra comandantului.**

**Au intervenit autorităţile româneşti şi au debarcat pe răsculaţi. Ei vor fi trimişi în Polonia.**

## Tratative între Puteri

### Pentru un statut european al înarmărilor

**Paris 29.— „Le Matin" anunţă că între Paris, Londra, Roma şi Berlin sânt în curs tratative pentru elaborarea unui statut european al înarmărilor.**

**Germania cere: să i se sporească efectivul armatei permanente la 300.000 oameni; să-şi construească 300 tankuri; un număr de tunuri de calibrul 15 şi jum. c. m.; 400 avioane de vânătoare şi 4 grupe de tunuri anti-aeriene.**

**Italia ar fi gata să admită aceste cereri.**

## Ancheta la primărie

### Cercetările se prelungesc

**Ancheta dela Municipiu începută ieri de d. inspector general ad-tiv Al. N. Ştefănescu, a continuat şi azi dimineaţa.**

**Obiectivul cercetărilor s'a învârtit în jurul aceloraşi chestiuni,—relatate de noi la timp.**

**S'au continuat astfel cercetările, în special, asupra angajării celor 18 milioane pentru lucrările de apă, cedate soc. „Edilitatea".**

**Aflăm că s'au făcut noui descoperiri care vor conduce la anularea contractului,— soc. „Edilitatea" urmând a-şi formula pretenţiile prin justiţie.**

*****

**Azi la amiază d. inspector Al. N. Ştefănescu primind un ordin telefonic să plece la Ploeşti unde primarul a fost suspendat, părăseşte în cursul zilei oraşul.**

**D-sa va reveni peste câteva zile în localitate pentru a continua seria de cercetări începute şi care trebuie să conducă la dizolvarea consiliului municipal şi la numirea comisiei interimare sub preşedenţia d-lui Osvald Racovitză.**

**p. grancea**

**x Comerciantul Avram Sohăchter din Tutova, a făcut apel în contra sentinţei jud. Ocol Urban Iaşi, prin care a fost obligat la plata sumei de 20 mii lei în favoarea firmei „Sarpit".**

## CONTRABANDA de arme pe Dunăre

**Viena 29. — Poliţia a descoperit o contrabandă de arme şi muniţii care se făcea dela Bratislava în butoae pentru ulei.**

**Au fost arestaţi 5 funcţionari ai Societăţii de navigaţie dunăreană.**

## Ludendorff arestat?

**Vineri 29,—Ziarul „Tagess-Presse" afirmă că generalul Ludendorff ar fi fost depus în arestul preventiv, din ordinul guvernului hitlerist.**

**Deasemenea l s'ar fi confiscat averea.**

## Tulburările din Budapesta

**Budapesta 29.—Şi ieri s'au produs tulburări naţionaliste.**

**Dezordini au avut loc la Politehnică, urmate de manifestaţiuni pe străzi. Au fost molestaţi o mulţime de trecători evrei.**

**Poliţia a împrăştiat pe demonstranţi şi a operat arestări.**

## Explozie într'o mină la Reşiţa

**Bucureşti 29. — La minele de cărbuni Reşiţa, în galeria Domane, lucrătorii au dat de un mare izvor de gaze care au erupt cu o violenţă extraordinară.**

**Au fost ucişi pe loc muncitorii M. Ierbuţă, M. Gheorghiţă, Marin Hasigan, şi Iosef Novici.**

## Sportul

**La campionatele naţionale de box amator care se dispută la Bucureşti în zilele de 30 Noembrie şi 2 Decembrie crt. vor participa şi campionii de box ai Moldovei. In acest scop boxeurii ieşeni se deplasează astă seară în Capitală.**

**Sub conducerea d-lui Locot Eugen Toporâşcu, pleacă patru pugilişti la următoarele categorii: Florescu Neculai, campion categoria cocoş. Leonida Cotidis, campion categ. uşoară. Băncescu Neculai, camp. categ. semi-mijlocie. Stoica Constantin, camp. categ. semi-grea.**

**Foot-ball**

**La clasamentul făcut grupărilor de foot-ball într'o rubrică anterioară, s'a strecurat o eroare, Anume: în loc de echipa „Textila" care real este a doua clasată în campionatul regional, a apărut clubul „Victoria". Ori „Victoria" este a treia clasată.**

**Facem cuvenita rectificare.**

**M. Nanu**

## NEREGULI FISCALE IN JUD. IAŞI

### — DOI PERCEPTORI SUSPENDAŢI —

**La percepţia din Copou, făcându-se o inspecţie, s'au descoperit nereguli la debitele agenţilor Vânători şi Aroneanu. Perceptorii Neculai Tudose şi Manole Zlăvog sânt învinuiţi că şi-au însuşit sume importante de bani.**

**Ei au fost suspendaţi din serviciu şi vor fi daţi în judecată.**

**D. adm. financ. Tătuţ, a trimis azi o circulară tuturor percepţiilor, arătându-le cazul de mai sus, şi cerând funcţionarilor muncă cinstită.**

**L.**

## INSTALAREA

### d-lui prefect Th. Zippa

**In prezenţa fruntaşilor clubului guvernamental, a funcţionarilor din judeţ a avut loc azi la prânz instalarea noului prefect d. Th. Zippa.**

**D. Ed. Lăzărescu fostul prefect, a rostit o cuvântare cerând funcţionarilor să acorde încredere d-lui Zippa.**

**Noul prefect a rostit a rostit şi d-sa un călduros discurs, făcând şi un apel către populaţia judeţului să menţină ordinea şi să nu se încreadă îndemnurilor agitatorilor extremişti.**

**Din partea funcţionarilor a vorbit d. Pătru directorul prefecturii.** *Rep.*

**x La Farmacia Dr. Ratianu, Cuza Vodă 48, primindu-se un nou transport de untură de peşte din Alesund (Norvegia). Se prepară zilnic Untură de Peşte Iodoferată chimiceşte titrată.**

**Atât *untura de peşte simplă* cât şi cea *iodoferată* se recomandă cu incontestabil succes copiilor slabănogi sau scrofuloşi pentru purificarea sângelui şi întărirea organismului.**

**INŞTIINŢARE**

**Librăria Socec din localitate aduce la cunoştinţă elevilor şi părinţilor care au *bonuri de cadouri*, liberate în sezonul şcolar, că aceste bonuri sunt valabile numai până Sâmbătă 18 cor. când urmează a fi prezentate pentru a ridica: Ceasornicul, Servieta, aparatul fotografic sau Styloul după alegere.**

**Se primesc şi bonurile cu cumpărături sub 1000 lei, liberându-se cadourile respective.**

***Socec & Comp. S. A.***

**x Tusa şi Răguşeala în bronchite gripale dispar repede cu Pastilele de Eucalipt Benzomentolate Dr. Rătianu aprobate de Consiliul Sanitar Superior. Indicate în toate afecţiunile pulmonare, laringite, astmă, dezinfectează plămânii, uşurând respiraţia. Depozit Farmacia Dr. Rătianu Iaşi.**

**x La *Asociaţia Creştină a Femeilor*, strada Dancu 1, se predau lecţii de engleză: pentru începătoare Mercuri 3 jum. —4 jum. şi Vineri 4 jum.—5 jum.; pentru înaintate Luni şi Joi 4 jum.—5 jum.**

## INFORMAŢIUNI

*x Directoratul financiar a primit azi o telegramă dela Ministerul de finanţe în care se arată că d. inspector Gheorghiu de Monopolul alcoolului (circ. Iaşi) a fost numit titularul directoratului financiar Iaşi.*

**x Tribunalul a judecat ieri procesul de excrocherie intentat agentului fiscal N. Dospinescu din Tg. Frumos.**

**Acesta a fost învinuit că cu prilejul morţii unui coleg, ar fi lansat liste de subscripţie pentru ajutor de înmormântare; însă şi-a însuşit banii.**

**D. Dospinescu a demonstrat însă nevinovăţia sa, în urma căruia fapt a fost achitat de tribunal.**

**x Împlinindu-se doi ani de la moartea regretatei artiste *Verona Cuzinschi*, mâne va avea loc un parastas, la care sunt rugaţi să ia parte cunoscuţii.**

**x Parchetul a emis rechizitor introductiv de trimitere în judecată a locuitorului Vasile Lungulescu din Comuna Coarnele Caprei, învinuit că ar fi pronunţat cuvinte jignitoare la adresa guvernului şi a legilor.**

**x Concertul de violină al d-nei *Lucia Burada* va avea loc în mod irevocabil Vineri 8 Decembrie în sala Teatrului Naţional.**

**Concertul se va bucura de preţiosul concurs al maestrului A. Ciolan.**

**x Câţiva profesori ai Universităţii din Iaşi au decis să pună candidatura d-lui prof. I. Petrovici pentru locul de senator al Universităţii din Iaşi. D-l prof. I. Petrovici fiind întrebat, a declarat că acceptă să candideze la Colegiul Universităţii ieşene.**

**x D. primar Vasiliu-Voinea a acţionat în judecată pe d. Andrei Ispas Secutovici din str. Capele Armeană pentru plata unor dări comunale de 70 mii lei.**

**x Gustaţi un pahărel cu vin vechiu de Cotnari, de o bunătate rară, la Fraţii Pogor.**

**x D. Jurăscu delegat să facă ancheta la Camera de Muncă, şi a terminat lucrările.**

**Intrucât rezultatul anchetei n'a putut să contribue la dizolvarea Camerei, ministerul a ordonat o nouă anchetă, care se face probabil mâne.**

**x Tribunalul local a admis cererea de lichidare falimentară a Societăţii Abramovici et Şmilovici din Str. Apeduc.**

**Intrucât până la data fixată pentru verificarea creanţelor, nu s'a mai înscris nici un creditor la masa credală, judele sindic a cerut închiderea operaţiunilor, din lipsă de pasiv.**

**x *Soc. „Paza Cetăţenească"* anunţă că în şedinţa comitetului de direcţie convocat în adunare extraordinară a hotărât îndepărtarea din această societate a d-lui Mihai D. Atanasiu fost membru component al societăţii.**

**Înştiinţăm onor. public de a nu face plăţi decât în mâna persoanelor autorizate.**

***Comitetul.***

**x *La Inspectoratul şcolar* s'au instalat azi dimineaţă: d. I. Motaş în postul de inspector general în locul d-lui D. Bejănaru.**

**D. Gh. Mărgărint, inspector şcolar al învăţământului particular din Moldova şi Basarabia, în locul d-lui Rollea.**

**D. M. Negru a fost numit revizor şcolar. D. C. Cumpătă revizor al activităţii culturale din judeţ; d-nii Traian Popescu, Condurache şi Mihailescu sub-revizori.**

**x Consiliul de război va judeca mâne procesul de spionaj intentat tinerei Roza Fux din Mârculeşti şi a complicilor ei.**

## ORA 3

## Devastarea legaţiei germane din Paris

### — 14 muncitori arestaţi —

**Paris 29.— Astăzi dimineaţă legaţia germană din Paris a fos atacată şi devastată de un grup de muncitori. Manifestanţii au strigat: Jos fascismul, vrem eliberarea lui Dimitroff. Apoi au spart geamurile legaţiei şi au distrus mobilierul.**

**Poliţia a arestat 14 muncitori. Guvernul german a făcut un demers diplomatic la Paris.**

## Conflictul Duca-Dinu Brătianu a fost aplanat

*Bucureşti 29.--Conflictul dintre d-nii Duca şi Dinu Brătianu ameninţă să ieie proporţiile unei crize ministeriale. Precum se ştie, d. Dinu Brătianu s'a opus la reintegrarea d-lui primar Dobrescu şi pe această chestie era gata să demisioneze din guvern.*

*Astăzi dimineaţă însă a avut loc o consfătuire la d. Duca şi conflictul a fost aplanat. D. Dinu Brătianu a renunţat la demisie şi a venit astăzi la minister.*

## Incidente cu „Garda de fier" LA FOCŞANI

**Focşani 29.— Azi dimineaţă un grup de legionari ai „Gărzii de fer" a încercat să manifesteze pe străzi. S'a produs o încăerare cu poliţia şi sunt mai mulţi răniţi. S'au operat câteva arestări.**

*****

**Bucureşti 29. — O delegaţie de studenţi a cerut o audienţă la rege pentru a protesta contra celor întâmplate la Iaşi.**

## După explozia de la Reşiţa

**De sub dărâmăturile de la mina din Reşiţa, unde s'a produs puternica explozie, au fost scoşi 5 morţi şi 14 răniţi.**

**Cămăşi de Crepe de Chine Kaki, pentru d-nii ofiţeri au sosit la**

**Magazinul MOSCU**

## Informaţiuni

**x Cumpărând cafea la „MOCA", cereţi prima de consum.**

**x Medicul legist a făcut ieri autopsia tânărului Niţă Constantiniu mort cu prilejul incidentelor dela Râpa Galbenă.**

**Medicul a constatat că moartea se datoreşte perforării creierului de un glonte venit pe la spate.**

**Până în prezent nu s'a putut preciza de cine a fost împuşcat.**

**x O adevărată librărie este temeiul culturei omeneşti, Cartea Românească şi-a înţeles acest rol de căpetenie faţă de public pe care-l roagă să sprijine existenţa ei.**

**x Calendare frumoase şi ieftine pentru anul 1934 au sosit la magazinul „Cuibul Păsărilor".**

**PERDUT pe strada Alexandri, un notes conţinând diferite acte. Găsitorul este rugat a-l trimite d-lui I. Abovici str. Palat No. 4 contra unei frumoase recompense.**

**NUMAI 7 ZILE**

**mai sunt până la tragerea cl. II-a, Loteria IV-a, ce are loc**

**la 7 şi 8 Decembrie a. c.**

***JUCATORI grăbiţi-vă a reînoi lozurile la***

**Colectura Norocului**

**BANCA**

**Emanoil Marcovici**

**Iaşi str. Ştefan Cel Mare No. 15**

*Sosoni Galoşi Quadrat Riga*

**Azi la Cinema ROXY** Cel mai bun film exotic acompaniat de muzică, dansuri şi cântece havaiene

**„LUANA" Pasărea Paradisului**

**de King Vidor cu frumoasa mexicană plină de temperament DOLORES DEL RIO**

Un roman al dragostei oprite... pe malurile vrăjite unde sângele clocoteşte în vine... Omul e liber şi iubirea nu găseşte frâne

**Simfonia Vitezei - Vânătoarea de crocodili şi Miky completează bogatul program.**

Intrarea generală 15 lei, Duminica dimineaţa acelaş program numai 8 lei — Sala bine încălzită